広げよう友情の輪　新団員あつまれ！

少年団体

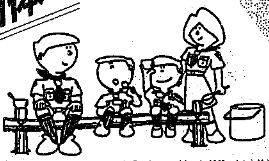

市内の健民少年団、ボーイスカウト、ガールスカウト、海洋少年団などでは、多くの青少年が元気に活動しています。新年度を間近に控え、それぞれの団体では新団員を募集します。（文中で新○年生とあるのは、すべて小学生の新学年です）

ボーイスカウト＆ガールスカウト

イギリスで始められた世界的な教育運動で、市では昭和二十四年から活動しています。「そなえよつねに」をモットーに訓練活動や奉仕活動を行っています。

申し込み　各団の連絡先へ

ボーイスカウト
問い合わせ 事務局（☎267-1480）へ

団名	募集対象	対象小学校区	活動場所	連絡先
新潟第1団	新1年生～6年生	全市	白山小学校	小川裕 ☎265-3708
〃第4団	新1年生～6年生	全市	新潟カトリック教会	三崎良次 ☎222-5024
〃第5団	新1年生～3年生	全市	礎小学校	大野嘉彦 ☎270-3633
〃第7団	新1年生以上	五十嵐、真砂、坂井東、坂井輪、新通、内野、西内野、小針、赤塚、木山	五十嵐小学校第7団スカウトハウス	藤塚大造 ☎269-4644
〃第9団	新1年生～6年生	全市	有明台小学校	森田由夫 ☎267-1480
〃第10団	新3年生以上	全市	白山小学校	佐藤正 ☎274-4825
〃第11団	新3年生以上	全市	世界救世教新潟県本部	斎藤真憲 ☎268-6033
〃第15団	新1年生以上	全市	万代小学校花園教会	内藤昭二郎 ☎276-7390
〃第16団	新1年生以上	上山、鳥屋野、女池、上所、南万代	鳥屋野地区公民館第16団スカウトハウス	杉山晃 ☎285-0580
〃第18団	新3年生以上	全市	立正佼成会新潟教会	渡辺昌利 ☎(0250)22-9858

ガールスカウト
問い合わせ 事務局（☎229-0548、月・水・金午前10時～午後4時）へ

団名	募集対象	対象小学校区	活動場所	連絡先
新潟県第8団	新1年生～高校生	全市	あさひ幼稚園	山作令子 ☎223-4807
〃第9団		浜浦、有明台、関屋	関屋地区公民館	大塚フク ☎266-2548
〃第10団		万代、長嶺、笹口、沼垂、木戸、牡丹山	万代小学校	松原明子 ☎244-7893
〃第11団		女池、上山、上所、南万代、鳥屋野、曽野木、東曽野木	鳥屋野地区公民館	高津信子 ☎283-2019
〃第21団		豊照、湊、入舟、栄	ウキス研修センター	田宮絢子 ☎223-3012
〃第23団		西地区	坂井輪地区公民館	福田玲子 ☎269-2711
〃第25団	新1年生～6年生	全市	世界救世教新潟県本部	斎藤愛子 ☎268-6033

海洋少年団

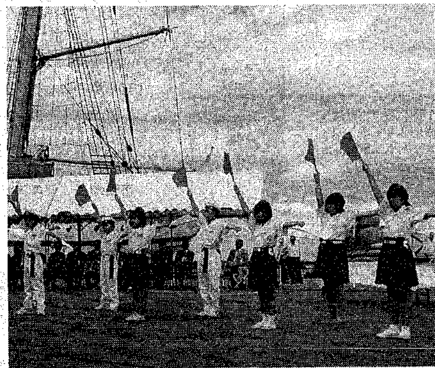

海での活動を通して友情の輪を広げ、体を鍛えます。奉仕活動を通し、規律を重んじ、良き社会人になるための人間形成を目指す全国的組織を持つ少年少女の団体です。

対象　市内の新三年生～六年生

活動日　毎月二・三回（土曜日または日曜日）

主な活動場所　大畑少年センター、少年の家

経費　入団費三千円、団費年額一万二千円、制服代一万五千円程度

申し込み　小泉（☎247－4820）へ

新潟第一レオクラブ

全国の青少年と友情を深め、親ぼくを図ります。その経験をもとに指導力を養い、個性豊かな人間に成長するための奉仕活動を行います。

対象　新四年生～中学生

申し込み　ライオンズクラブ事務局（☎229－4017）へ

新潟東交通少年団

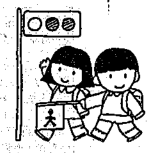

交通ルールを守り、みんなが交通安全を実践するよう努力する団体です。

対象　東新潟の新三年生～中学生

申し込み　柄沢（☎273－5211）へ

健民少年団

海や山でキャンプをしたり、スポーツやレクリエーションを楽しみながら、心を鍛え集団生活の規律を学びます。

対象　新三・四年生

申し込み　四月中旬に対象校へ募集パンフレットを配布します。その際に申し込んでください。

問い合わせ　小林（事務局☎259－4933）へ

団名	対象小学校区	訓練会場	訓練日	連絡先
青山団	青山、小針、真砂、東青山	関屋地区公民館	第2・4日曜日 午後1時半～4時	小林勇太 ☎269-3323
中央団	関屋、浜浦、有明台、鏡淵、新潟、湊、栄、入舟	大畑少年センター	第2・4日曜日 午前10時～正午	後藤尭 ☎260-2478
東新団	竹尾、木戸、沼垂	木戸小学校	第2・4日曜日 午前10時～正午	百崎清 ☎286-4322
藤見団	東山の下、山の下、下山、桃山	中地区公民館	第2・4日曜日 午前10時～正午	小野康樹 ☎273-0775
松浜団	松浜、太夫浜、濁川、南浜	松浜小学校	第2・4日曜日 午前10時～正午	小林勇 ☎259-4933
曽野木団	曽野木、東曽野木	曽野木地区公民館	第2・4日曜日 午前10時～正午	野口鉄雄 ☎280-4484

児童センター

問い合わせ　同センター（万代市民会館内☎246-7711）へ　※月曜休館

◉**おはなしの部屋（絵本の読み聞かせ）**

日時　3月17日午後2時～同45分

対象　幼児（保護者同伴）、小学生

申し込み　当日直接会場へ

◉**オセロ大会**

日時　3月24日午後1時半～3時半

対象　小学生先着20人

申し込み　会場へ

◉**春休み映写会「象のいない動物園」**

日時　3月29日午後2時～3時半

対象　幼児（保護者同伴）と小学生

申し込み　当日直接会場へ

◉**親子のつどい**

日時　3月1日～22日毎週金曜日午前10時半～11時半

対象　就園前の幼児と保護者

申し込み　当日直接会場へ

臨床医からの提言　糖尿病は何を訴えるか

日時　3月5日午前9時半～午後1時半

会場　西保健所

内容　講演と調理実習

講師　佐藤幸示（県立がんセンター新潟病院内科部長）

定員　先着30人

参加費　300円

申し込み　電話で西保健所へ

精神障害者の家族教室

日時　3月6・8・14日午後1時半～3時半

会場　市社会福祉センター（八千代1）

内容　精神保健福祉法、心の病にとまどわずに、病気を受け入れるまで

講師　柳義子（臨床心理士）、ほか

申し込み　電話で東・西保健所へ

いつまでも美しく輝いて　35歳からの女性健康セミナー

時間　午後1時半～4時

会場　東保健所　**定員**　先着各日50人

内容　更年期を迎える女性の心と体を理解し、健康に暮らすための講座と相談

申し込み　電話で東保健所へ

◉**3月7日**

講師　西山久美子（ソフトエアロビクス）、小柳信子（カウンセラー）

◉**3月11日**

講師　大桃幸夫（済生会新潟第二病院産科部長）

薬剤師による薬の話

日時　3月6日午後1時半～3時半

会場　万代市民会館　**定員**　先着24人

内容　薬の正しい飲み方、使い方

申し込み　電話で東保健所へ

育児相談

持ち物　母子健康手帳

申し込み　当日直接会場へ

月日	会場	時間
3・21	※東保健所	午後1時半～3時
3・7	石山地区保健センター	
3・6	鳥屋野地区保健センター	
3・5	※入舟地区保健センター	
3・12	△西保健所	
3・8	中地区保健センター	午後1時～3時
3・19	西地区保健センター	
3・1	※△坂井輪地区保健センター	
3・12	北地区保健センター	午前10時～11時半 午後1時半～3時
3・13	曽野木地区保健センター	午前10時～11時半

※印は栄養士、△印は歯科衛生士の相談あり