一緒にまちの緑を増やそう
市民・法人会員を募集

市都市緑化推進協会

(財)市都市緑化推進協会は、市域の多くを占める皆さんの所有地を緑化することで、まちの緑を増やそうと設立された財団です。同協会では、市民の協力を得て緑化活動をさらに推進しようと賛助会員を募集しています。

賛助会員とは、同協会の活動に賛同してくれる市民・法人から会員を募り、一緒にまちの緑化を進めようというものです。

天寿園のホールで行われたクラシック演奏（同園のオープニングセレモニーから）

会員になると、緑化講演会などの各種イベント案内を送付するほか、協力店で花木や園芸資材の店頭割引き（約一〇％）や草花（平成七年度はシクラメン）のプレゼントがあります。

年会費は個人二千円、法人一万円（各一口）です。

天寿園でコンサート演奏者を募集

同協会では、四月から毎月第三日曜日に天寿園でコンサートを開催します。そこでコンサートに出演するアマチュア演奏家を募集しています。

演奏時間は午前と午後の各一回で、一回の演奏時間は約一時間から一時間半程度です。

コンサートには、天寿園のホールまたは大広間を使用ができます。

この機会にあなたの演奏を披露しませんか。多数の応募をお待ちしています。

申し込み　同協会（☎222－1577へ）

広域クローズアップ　聖籠町

弁天潟公園　白鳥の楽園

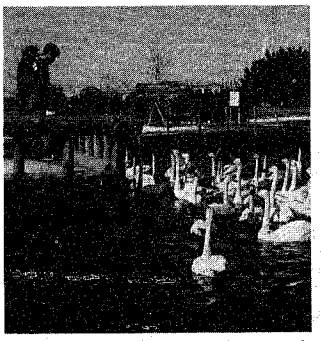
水面の張り出しの上では白鳥が間近で見られます

聖籠町には冬の使者・白鳥の楽園があります。そこは弁天潟。国道七号・新々バイパスの蓮野インターチェンジから車で一・二分のところにある湖です。

この時期は、約五百羽の白鳥と、約二千羽の水鳥が、訪れる人々の目を楽しませています。

潟周辺は公園として整備されており、木製のベンチ、水面への張り出しなどがあります。張り出しの上では、間近に白鳥を見ることができます。

自然の宝庫、弁天潟公園へぜひ一度お出かけください。

問い合わせ　聖籠町役場（☎0254－27－2111）へ

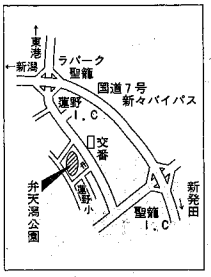

あす19日から配布

統計グラフ新潟市'96年版　市勢を分かりやすく紹介

新潟市の統計調査の結果を、グラフやイラストなどを使って分かりやすくまとめた「統計グラフ新潟市（1996年版）」ができました。

これは、市民の皆さんに統計調査を身近なものとして、より一層理解を深めてもらおうと作成したものです。表の面は各種統計から人口の推移、商工業・農業や貿易の概要を紹介。裏面では市の施設の位置を示した市全図となっています。

あす十九日から、希望する人に配布します。どうぞご活用ください。

配布場所　市役所本館・第一分館案内、地区事務所・連絡所

問い合わせ　総務課（☎内線2115番）へ

表紙の写真は市庭球場"テニスガーデンにいがた"

市民登場

「青少年読書感想文全国コンクール」の小学生高学年の部で内閣総理大臣賞に輝いた宮沢優里さん（新潟小四年）は、本を読むことを感想文の中で「暗号をといて宝物さがしをしているようなもの」と例えています。

課題図書の中から、表紙の絵が気に入って選んだのが、「おじいちゃんは荷車にのって」（グードルン・パウゼバング作）。おじいちゃんは「もう、何もかもやりつくした」と死ぬために山に登りますが、孫のペピートから文字を教えてもらい「これからやることがあると気づき」山を下りる気持ちになるという内容のもの。

優里さんが感想文に付けたタイトルは、「山で見つけた宝物」。山を下りるきっかけになったおじいちゃんが見つけた一番大事な宝物は何か…？が読むうちに疑問になりました。

読み直すうちに、この疑問も氷解。この世でたったひとりの自分という宝物が、同時におじいちゃんに自信を取り戻させたことに気付きました。最後におじいちゃんが「ヤッホー!!」と叫んだことに現われています。そして、おじいちゃんに「まだまだ」という気持ちがあったことを見逃してはいません。

一方、運動も大好き。学校の部活には、バスケットボール部に入っている。学校で行っている一輪車も大の得意。「好きな科目は、体育と図工」とキッパリ。

読書の習慣は二年のときからで、「本を読むのに、今は夢中」と本のない生活は考えられないといったふう。課題図書も二十分で読み上げたとのこと。

現在、家族四人暮らし。新潟市へは二年生のとき千葉から転入。「また、ディズニーランドへ行ってみたい」と笑顔がこぼれました。

感想文コンクール

内閣総理大臣賞を授賞
読書は宝探し
宮沢優里さん（新潟小4年）

ご注意ください！
鉄砲による野うさぎ駆除

新川以西の保安林などで野うさぎの数が増え、周辺の畑が荒らされるなどの被害がでています。農協・猟友会では二月二十五日から四回にわたって新川以西の保安林などで鉄砲による野うさぎ駆除を行います。十分ご注意ください。

日時　二月二十五日～三月十七日毎週日曜日午前七時～十一時

問い合わせ　JA新潟西（☎262－2161）へ

水道管凍結・破裂が増えてます

水道管は気温がマイナス三度以下になると凍結・破裂が増えます。凍結したら蛇口を全開にしてタオルで覆い、上からお湯をかけてゆっくり解凍してください。

なお、露出した水道管やビニール管の立ち上がり部分が最も凍結しやすい部分です。露出した水道管には、保温材の取り付けが役に立ちます。申し込みは公認水道工事店または水道局へどうぞ。

問い合わせ　西新潟…水道局維持係（☎266－9311）、東新潟…水道局東工事事務所（☎241－8771）へ

小・中学校
図書館の非常勤職員を募集

募集人員　若干名

対象　教員経験のある人、および教員免許または司書資格のある人

申し込み　二月二十六日（必着）までに履歴書を教育委員会総務課（学校町通一－六〇二－一☎内線3213番）へ

中地区公民館

申し込み　同館（☎271-0017）へ

◉**中地区ふれ愛サロン**

日時　3月7日午前10時～午後零時半

内容　わたしの子育て失敗談!?

対象　成人先着30人

◉**新1年生のための家庭教育講演会**

日時　3月5日午前10時～正午

内容　「小学校ってどんなとこ？」田中民司（長嶺小学校校長）

対象　小学校新入学生を持つ保護者先着60人　※保育あり

手話入門講座

日時　3月6・13・21・27日、4月3・10日午前10時～正午

会場　鳥屋野地区公民館

内容　実技を通じて、手話の基本を学ぶ

対象　成人先着20人　**参加費**　600円

申し込み　会場（☎285-2371）へ

ミニコンサート

日時　2月21日午後零時20分～50分

会場　市役所本館1階市民口ピー

出演　中林恭子（フルート）、丸山洋子（チェンバロ）

曲目　J・S・バッハ「ソナタ ト短調」、C・P・Eバッハ「ソナタ ニ長調」、M・パラディス「シチリアーノ」

万代市民会館スキーツアー

期日　3月3日

集合時間・場所　午前7時、新潟駅南口バスターミナル

行き先　上越国際スキー場

内容　初・中級者向け講習（希望者）

対象　18歳以上の人先着40人

参加費　6,500円（交通費・リフト1日券・昼食、保険料、ほか）

申し込み　同館（☎246-7711）へ

これから就職活動をはじめるあなたへ

女子学生のための就職準備セミナー

日時　3月6日午後1時半～5時

会場　女性センター　**参加費**　100円

内容　講演と内定者の体験発表

対象　これから就職活動を始める大学・短大・専門学校の女子学生30人

申し込み　2月28日（必着）までに往復はがきに住所、氏名、電話番号を記入し会場（東万代町9-1☎246-7713）へ　※応募多数の場合抽選

女性セミナー「自分」探しの旅へ

日時　2月29日～3月29日午後1時半～3時半（全5回）　**会場**　西地区公民館

内容　自己を見つめて、自分の可能性を広げよう、ほか　**対象**　先着30人

申し込み　同館（☎261-0031）へ

今週の広報テレビ

2月18日

- **さわやか新潟**
  「青春スクールバンド」
  BSN 第1・3日曜7:15～7:30
- **にいがた子どもの広場**
  「つくって遊ぼう～八千代保育園」
  NT21 毎週日曜17:55～18:00
- **にいがた**「姉妹都市ガルベストンを訪ねて」
  ケーブルネット新潟 毎週日曜9:30～10:30、月曜9:00～9:30、ほか
  ※加入希望者は（☎247-4100）へ

新大教育学部音楽科　卒業演奏会

日時　2月21・22日、各日午後1時からと午後6時から（4部構成）

会場　音楽文化会館

内容　今年度卒業生によるピアノ、バイオリン独奏、声楽独唱、作品発表、ほか

問い合わせ　佐藤（☎269-3883）へ

この市報は再生紙（古紙70％混入）を使用しています。