市報
平成7年
5月14日
第1472号
にいがた
発行日 毎週日曜日 発行 新潟市 〒951 学校町通1-602-1
編集 総務部広報課
印刷 ㈱第一印刷所

市の人口 〈4月末現在〉

人口	483,564人	(+2760)
男	234,709人	(+1627)
女	248,855人	(+1133)
世帯数	174,899	(+2332)

住民基本台帳による。( )は前月比

快適な歩道を整備

ふれあい散策ロード

市では、歩道をもっと楽しくゆとりのあるものにしていこうと、「ふれあい散策ロード」を平成四年度から各所で整備しています。

この事業では、安全で快適な歩道を整備するとともに、休憩や会話を楽しんでもらえるベンチ、植栽、水の空間などを所々に配置。また、舗装にも工夫を加え、潤いの空間を演出します。

これまで小原小路など四カ所で整備を終え、現在、関屋分水路左岸、曽野木団地わき、鐙、神道寺の排水路跡地、榎山の下線で整備を進めています。また、本年度からは千歳小路（古町通七）で新たに工事を始めます。

関屋分水路左岸のふれあい散策ロード～関屋大橋から

関屋分水路左岸に休憩施設を設置

関屋分水路では、現在、右岸に続けて左岸で工事を進めています。平成六年度は関屋大橋両岸に遊歩道を結ぶ階段を設置したほか、左岸にベンチやあずまやの休憩施設、サクラの木などの植栽を施しました。本年度は、掘割橋・新潟大堰（せき）橋区間の左岸を整備。完成後は、噴水を楽しみながら、車道を横断せずに散策やジョギングで関屋分水路を一周できる、約三・五キロのコースが完成することになります。

また、曽野木団地のわきでは、排水路を暗きょ化し、その上をふれあい散策ロードとして整備しています。ここは幅が七㍍という広さを生かし、歩道と緑地、ベンチなどの休憩施設、そしてせせらぎなどの親水施設を設置。その一部、約三百㍍の区間がこのほど完成しました。

これからも整備が進む「ふれあい散策ロード」。機会がありましたら、ぜひ一度歩いてみてください。

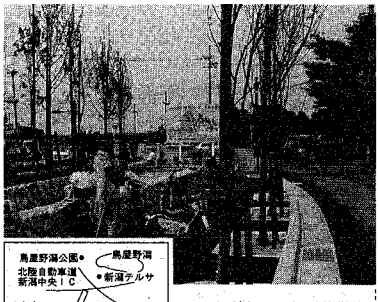

せせらぎなどの親水施設を整備した曽野木団地わきのふれあい散策ロード

問い合わせ 土木建設課（☎内線2905番）へ

市民の声を反映

新しい市政モニター誕生

長谷川市長（右）から市政モニター委嘱状を受け取る大野孝雄さん（蓮谷内5）

新しい市政モニターが誕生しました。七年度の市政モニターには、百八十五人の応募があり、その中から年齢や地域、性別などのバランスを考慮して男女各五十人にモニターをお願いすることになりました。

先日行われた委嘱式では、長谷川市長が「より市民に近いところで市政を運営していきたい。そのためにもモニターの皆さんの意見を市政に反映したいい」とあいさつ。その後、市政の概要を七年度予算を基に紹介しました。

市では、広く市民の声を聞くために市政モニター、市政懇談会、市長への手紙を設けています。

今年で五年目を迎えた市政モニターでは、今回、ごみのリサイクルを中心に「地球環境の保全」をテーマとし、一年間、研修会や関連施設の見学に参加してもらいます。

また、モニターの皆さんには市民と市政の橋渡しとして、市政の現状や計画を広く市民に伝え、より多くの人から関心を持ってもらえるように働き掛けてもらいます。

固定資産税

納税通知書を発送

平成七年度固定資産税・都市計画税の納税通知書を発送します。本年度は地方税法の改正により、第一期の納期限が五月三十一日になりました。早めに納めてください。また、「市税預金口座振替依頼（申込）書」のはがきを納税通知書に同封しますので、納付には便利な口座振替をご利用ください（振り替えは第二期納期から）。

問い合わせ 資産税課へ

笠木と新田を結ぶ

新しい仲新橋

完成を祝って行われた渡り初め

新川に架かる仲新橋が新しくなり、四月二十六日に渡り初めが行われました。

この橋は笠木と新田を結ぶ生活橋として利用されていますが、橋の老朽化が進んだ上、幅二・七㍍と狭く、歩行者と車がすれ違うのがやっと。そこで、総事業費六億五千二百八十万円をかけて、幅七㍍の車道と幅二㍍の歩道を設けた橋に架け替えました。

火災多発

火の元に注意

空気が乾燥し、火災が発生しやすい季節を迎え、消防局では市民に火災予防を呼び掛けています。

例年この時期は、枯れ草、たき火の不始末、ドライバーなどによるたばこの投げ捨てを原因とする火災が多発しています。

また、住宅内では、天ぷら油などによる火災が多くなっています。揚げ物はその場を離れないよう注意してください。特に中高層住宅では、いったん火災が発生してしまうと大惨事になる恐れがあります。注意をしてください。

問い合わせ 消防局（☎223－1391）へ

新潟点描

他門川通り ～街角編⑤～

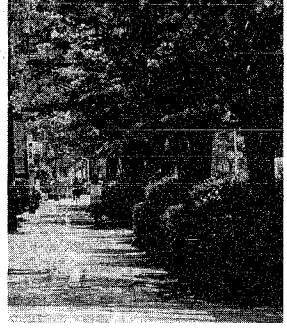

木々の葉も緑の深みを増しはじめ、街を歩いていると勢い良く伸びる街路樹が印象に残ります。

ここ他門川通りでも街路樹のケヤキが生い茂り、道行く人たちをすっぽりと包み込むかのようです。この地にはかつて信濃川につながる他門川が流れており、江戸時代から明治ごろまでは舟の重要な交通路となっていました。

昭和三十九年、新潟国体を前に埋め立てられた後は、市道として整備され現在の姿に―。今ではケヤキ通りとも呼ばれています。

ミニコンサート

日時 5月17日午後零時20分～50分
会場 市役所本館市民ロビー
出演 テッキン&マッキン（児島鐵兵、皆川俊彦）
曲目 ニイガタ・ベイ・ブルース、ほか

交通規制にご協力を

万代シテイ前地下広場工事のため下図のとおり車線が変更となります。ご協力ください。

規制期間 5月下旬～9月下旬
問い合わせ 新潟国道工事事務所（☎246-7774）、土木建設課（☎内線2905番）へ

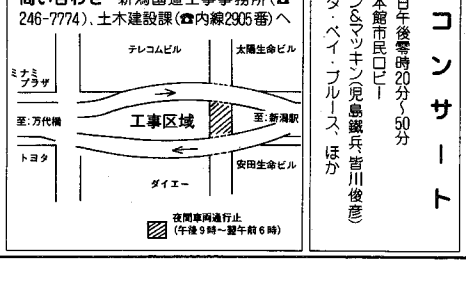

市役所・市教育委員会

☎228-1000（代表）

野球場・テニスコートの申し込み…266－8111
園芸センター…286－1034
水道局…266－9311
東保健所…243－5311
石山地区保健センター…286－4450
鳥屋野地区保健センター…285－2373
北地区保健センター…259－7332
西保健所…266－5171
西地区保健センター…262－3405
坂井輪地区保健センター…260－3255

急患診療（市医師会・県歯科医師会）

急患診療センター…228－2822
休日歯科診療センター…283－3030

電話案内