西地区市政懇談会
流域下水道などを意見交換

地域の皆さんと市長が身近な話題について話し合う市政懇談会が、五月十三日、西地区公民館で市民百二十五人が参加して行われました。

会場では、長谷川市長からの市政報告の後、活発な意見交換が行われました。概要は次のとおりです。

質問に答える長谷川市長

地区別議題

質問　内野五十嵐こ線橋の踏切について

市長　こ線橋は三月二十六日から暫定開通したが、この歩道を使うには、階段を利用しなくてはならない。いろいろ検討してきたが、体の不自由な人や高齢者を含めた歩行者が利用しやすいように、現在あるこ線橋の歩道を使いながら、エレベーターの設置を考えていきたい。

質問　総合病院の新設について

市長　総合病院の開設は知事の許可権限であるが、厚生省の厳しい基準がある。すでに市を含めた区域内の病床数が基準をオーバーしているため非常に難しい問題であり、病院の経営も厳しく、公立病院の新設は不可能であるため、私立病院の建て替えの際にこの地域に建設されることを期待する。今後、西バイパスなどの交通体系が整備されることで、総合病院へ行くことも便利になると思う。

質問　松くい虫の対策について

市長　薬剤の空中散布を続けているため、新川左岸の保安林は松くい虫の被害が減ってきたが、平成三年の台風十九号の影響で被害が再び拡大したと思われる。対応策としては、とりあえず保安林や公園の樹木を守るため薬剤散布や枯れ木の焼却を行い、被害が広がらないよう努力している。民有地の被害については、防除協議会などをつくり、調査、薬剤散布、伐倒などの問題を協議したい。

自由発言

質問　老人憩いの家「五十嵐中島荘」増改築について

市長　当施設の状況については現地を見なければならないが、使い勝手がいいものができれば整備した方が良いと思う。時期については全体を整備する中で対応したい。

質問　坂井・上新町線の完成時期について

市長　事業が遅れていることについては、用地取得や橋の設計協議など技術的な要因が主なものである。

土木部長　七年度完成に向けて努力しているが、多少遅れがでるかも知れない。その際は地元の皆さんと相談したい。

質問　不在地主の空き地の管理について

市長　市としても苦慮しているが、自治会の協力を得ながら不在地主の所在を明確にし、所有権に基づく管理の協力要請を一緒に進めていきたい。

質問　都市景観を考えた公共施設のあり方について

市長　今年度から専門家をメンバーとする景観アドバイザー制度を発足させた。公共施設を整備する際のアドバイスや、民間の建築物についても事前の届け出による協議を通して、景観に配慮した街づくりを進めていくことになる。

質問　JR越後線赤塚駅の整備と同駅までの増発について

市長　赤塚駅前は、区画整理事業により広場を含めたシンボルロードなどの整備が進められているが、来年四月の国際情報大学の開校で周辺状況が変わることから駅舎の改築、発着本数、路線の延長などを協議している。駅の昇降口の新設は難しい問題であるが、駅舎改築の際にJRにお願いしたい。

※このほか、九件の発言がありました。

大切な水を考える
6月1日から水道週間

六月一日から七日までは水道週間です。ふだんなにげなく使っている水道の水も、皆さんの家庭や学校に届けられるまでには、長い道のりとたくさんの施設を通ってきています。

水道局では、私たちの日常生活に欠かせない水道に関心を深めてもらおうと「水道はどこでも安心うまい水」をテーマに次のような行事を予定しています。この機会に一度大切な水について考えてみませんか。

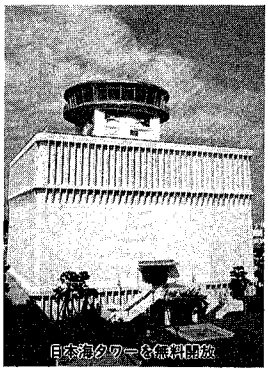
日本海タワーを無料開放

青山浄水場一般開放

水道水ができる過程の見学、日本や世界の銘水を自由に試飲してもらうウォーターバー、仮設プールでの魚のつかみどり大会などを行います。

問い合わせ　同浄水場（青山水道☎231－3765）へ

六月六日午前九時から午後四時まで青山浄水場を一般開放します。

日本海タワー無料開放

六月六日午前九時から午後五時まで日本海タワーを無料開放します。

海抜六十三㍍の回転式展望台からは、市街地、日本海、佐渡、弥彦、五頭・飯豊連峰など三百六十度のパノラマが楽しめます。

問い合わせ　同タワー（旭町通二☎229－0020）へ

※車での来場はご遠慮ください。

6月5日に
市内の公衆浴場で
菖蒲湯を実施

六月五日は、菖蒲湯の日です。子どもたちがすこやかで元気に育つようにと、市内三十二の全公衆浴場で菖蒲湯が実施されます。

菖蒲湯は、菖蒲の葉や根をいれて沸かすため独特な香りがあり、また薬草として肌に良い成分が含まれているといわれています。

家庭では味わえない公衆浴場ならではの広さと、人とのつながり。家族みんなで出かけてみてはいかがでしょう。

期日　六月五日

入浴料　中学生以上二百七十円（洗髪する場合は五十円加算）、小学生百十円、幼児六十円

新潟市民文化会館
コンペ応募作品をきょうから公開

市民文化会館（仮称）および周辺整備に関する公開提案競技の応募作品を、新潟市民プラザで公開します。どうぞご覧ください。

日時　きょう三十日～六月一日午前十時～午後五時

会場　新潟市民プラザ

問い合わせ　市民文化会館整備課（☎内線2163番）へ

北地区公民館

申し込み　会場（☎259－7330）へ

◎**クラシックギター入門教室**

日時　6月10日～7月1日毎週木曜日午前10時～正午

定員　先着10人　**参加費**　1,000円

◎**鍵手芸一日講習会**

日時　6月11日午前10時～午後3時半

対象　成人先着30人　**参加費**　700円

◎**話し方教室**

日時　6月14日～7月26日毎週月曜日午後7時～9時

内容　正確な発声練習、ユーモアのある話し方、ほか　**定員**　先着30人

野生の草木教室

日時　6月14日～28日毎週月曜日午前10時～正午　**会場**　濁川公民館

定員　先着30人

申し込み　北地区公民館（☎259－7330）へ

青少年指導研修会

日時　6月7日～28日毎週月曜日午前10時～正午、7月14日午前9時半～午後4時半　**会場**　石山地区公民館、ほか

内容　レクリエーション指導、救急医療や手当法、ほか　※最終日に映写技術視覚取得講習会あり（希望者のみ）

参加費　500円

申し込み　石山地区公民館（☎286－5631）へ

一生感動講座

日時　6月11日～7月23日隔週金曜日午後1時半～3時半　**会場**　大形公民館

内容　色彩心理学、母を語る、ほか

対象　成人先着20人

申し込み　会場（☎270－8133）へ

曽野木地区公民館

申し込み　会場（☎280－6810）へ

◎**初心者レクリエーションダンス講習会**

日時　6月10日～7月1日毎週木曜日午前10時～正午　**対象**　成人女性先着20人

◎**オカリナ初心者講習会**

日時　6月17日～7月8日毎週木曜日午後1時半～3時半

対象　成人先着20人　**参加費**　500円

西地区女性セミナー

日時　6月10日～7月15日毎週木曜日午前10時～正午　**会場**　西地区公民館

内容　新潟のおんな、女性と人権、ほか

定員　先着40人

申し込み　会場（☎261－0031）へ

文芸講座

ヨーロッパ文学の名作を味わう

日時　6月12日～7月10日毎週土曜日午後1時半～3時半

会場　関屋地区公民館　**定員**　先着40人

申し込み　会場（☎266－4939）へ

坂井輪地区公民館

申し込み　会場（☎269－2043）へ

◎**高齢化社会講座**

日時　6月24日～10月28日第4木曜日午前10時10分～正午（9月は30日）

内容　市の在宅福祉の動向について、現地学習、ビデオ学習、ほか

定員　先着40人

◎**もうすぐお母さんセミナー**

日時　6月15日～7月6日毎週火曜日午後1時半～3時

内容　胎児の発達とお母さん準備学、私の出産・育児体験、ほか

対象　平成5年12月までに第1子を出産予定の人先着20人

◎**くらしと環境**

日時　6月22日～7月20日毎週火曜日午前10時～正午、ただし初日は午前9時～午後3時

内容　施設見学、身近な環境問題、ほか

定員　先着40人　**参加費**　300円

ギターコンサート

日時　6月13日午後2時半～

会場　鳥屋野地区公民館（☎285－2371）

曲目　太陽がいっぱい、ワルツ、ほか

申し込み　当日直接会場へ

医師による老人精神保健相談

月日	会場	時間	申し込み
6・8	東保健所	午後1時～3時	電話で会場へ（秘密厳守）
6・24	西保健所		

はかり定期検査

会場	月日	検査対象区域
赤塚連絡所	6・8	赤塚地区全域
西地区事務所分庁舎	6・10	五十嵐地区全域、槻尾、高山、新中浜、内野町の一部
	6・11	内野町

受付時間　午前10時～午後3時

問い合わせ　市消費生活センター（☎内線2413番）へ

水道局からのお願い

各調査の際、腕章をした調査員が宅地内に立ち入る場合がありますので、ご協力ください。

問い合わせ　水道局漏水防止係（☎266－9311）へ

内容（調査期間）	調査区域
漏水調査（6/7～12）	万代3～6、三和町、天狗町
給水戸番図の確認調査（6/1～9/15）	竜が島1・2、末広町、万代島、沼垂東1～6、榎本町、松島1・2、日の出1～3、鏡が岡、西馬越、本馬越1・2、山木戸1、笹口、南笹口1・2、紫竹1～3・5、鏡1～3、酒西1、紫竹山、紫竹山1～3、南紫竹1