

### 国際交流協会

## 映画祭・日本語講座・留学生派遣 5年度も多彩な事業

市民レベルの国際交流を積極的に推進しようとする「国際交流協会」が、今年も多彩な事業を展開している。二地域からの作品三十九本を上映し、観客動員数も延べ九千人と年々盛り上がり、「日本語教育講座」もさらさら日本海諸国やアジアの国々をみせている。また、企画

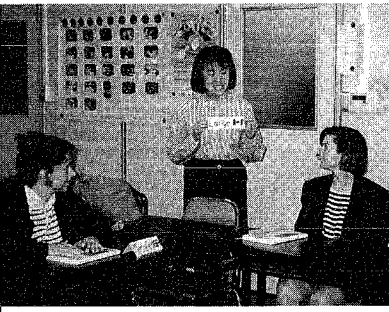

- ◎日本語教育講座
- ◎日本語講座
- ◎外国語講座(フランス語・スペイン語・タイ語)
- ◎高校生留学奨励学生事業
- ◎一日留学生ホームステイ受入
- ◎留学生リサイクルバザー
- ◎会報発行
- ◎国際学術交流への助成
- ◎国際交流事業の共催および助成
- ◎情報の収集と提供

## 在宅寝たきり者 訪問歯科診療を実施

市と市歯科医師会は、歯科医にかかる機会が少ない在宅寝たきり者の対象に、訪問歯科診療を実施しています。

これは申請書が出された後保健婦が対象者の状態を確認し、訪問日時を決定して歯科医師が家庭を直接訪問し治療するものです。治療は原則として応急処置となります。なお、訪問歯科診療は本人の希望と家族の同意と協力が必須です。対象寝たきり者のため、通院で歯科診療を受けることが困難な人(年齢制限はありません)。

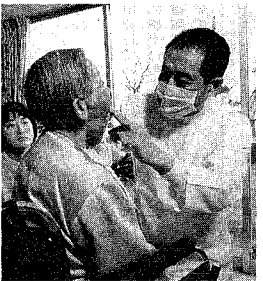

歯科に受診する機会が少ない寝たきりの人。訪問歯科診療をどうぞご利用ください

費用 原則として保険診療  
申し込み 保健所 地区保健センター・市役所本館(2704番)  
問い合わせ 東・西保健課 保健衛生課(区内線2704番)  
対象寝たきり者のため、通院で歯科診療を受けることが困難な人(年齢制限はありません)。

## ご利用ください 石宮公園 地下自転車駐車場

利用時間 午前6時～午後11時  
利用料金 1日1回…100円、1カ月…7,200円、学生1,000円(利用希望日の7日前から受付)  
問い合わせ 土木管理課(区内線2926番)へ

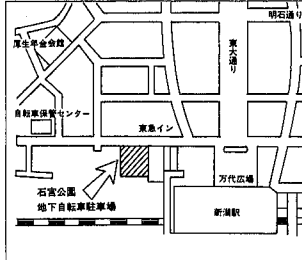

## 福祉タクシー 助成券の申請を受付中

重度の心身障害の人が社会活動などへの参加のため、福祉タクシーを利用した場合、その料金の助成を行っています。

交付窓口 障害福祉課 区事務所、坂井輪・石山・鳥屋野連絡所  
身体障害者手帳または療育手帳、印鑑  
問い合わせ 障害福祉課(区内線2623番)へ

四月一日から平成五年度の基本健康診査が始まりました。対象者には、がきによる受診券が郵送されます。

基本健康診査とは、老人保健法に基づいて成人病予防対策として四十歳以上の大人に行う健康診断のことであり、皆さんの受診しやすいよう市では個別方式で行っています。すなわち、受けた料、検査の内容も一般の診察に加えて検尿、血圧測定、脂質検査、肝機能検査、

循環器検査、貧血検査、腎機能検査など、必要に応じて血糖検査を行います。また、年齢に応じた胃がん検査、大腸がん(便中ヘモグロビン)検査なども行います。

成人病は自覚症状がなくとも進行していることがあります。自分自身の健康をチェックし、異常は早期に発見し適切な対策を立てるためにも、ぜひこの制度を利用することをお勧めします。(市医師会)

## 基本健康診査

はしを、市役所や新潟県障友会館などでお配りしています。皆さんの情報やアイデア、話題なども受け付けています。どうぞお寄せください。

市国際交流協会 上大川前通六、新潟県障友会館内(☎2251272)へ

**都市緑花フェア**  
日時 5月3日午前11時～午後4時  
会場 鳥屋野海公園  
内容 苗木の無料配布、緑花木の展示、植木市、チビッ広場、ほか  
問い合わせ 県都市計画課(☎285-5511)へ

**西海岸離岸工事にご注意を**  
栄小学校および雲雀町裏手の下図の区域は、離岸工事のため小型船舶、水上オートバイなどの航行は危険ですのでご注意ください。  
工事期間 10月31日まで  
問い合わせ 新潟港工事事務所(☎222-6111)へ

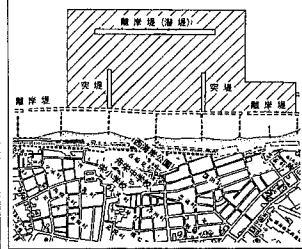

**講演 激動する国際情勢と日本**  
日時 5月8日午後2時半～4時  
会場 厚生年金会館  
講師 昭知女子大教授・阿部康典さん  
申し込み 当日直接会場へ  
問い合わせ 県社会教育協会(☎224-6073)へ

**グリーンブラザ**  
申し込み 5月7日(消印有効)までにはがきに住所、氏名、年齢、電話番号を記入し会場(上大川前通5 ☎223-4658)へ、必ず応募多数の場合抽選  
◎初宴の和風料理  
日時 5月15日午前10時半～午後1時半  
内容 魚のバター焼き、お手軽田楽、ほか  
定員 先着24人 参加費 500円  
◎中華料理とお菓子づくり  
日時 5月18、19日午前10時～午後1時  
対象 1歳以上の子どもを持つ母親各日24人(託児あり) 参加費 1組1,000円  
※申し込みの際、希望日・子どもの名前・年齢も記入のこと  
◎園芸セミナー  
日時 火曜コース…5月18日～来春3月まで、水曜コース…5月20日～来春3月までの月1回午前10時半～正午  
定員 各20人 参加費 3,000円  
※申し込みの際、希望のコースも記入

**講座・教室**  
◎編み物  
日時 5月11日から毎週火曜日午後1時～3時 会場 北部コミセン  
定員 10人 参加費 月2,400円  
申し込み 山我さん(☎266-8308)へ  
◎園藝千家茶道  
日時 5月6日から第1・3・4木曜日午後7時～9時 会場 東新潟コミセン  
対象 男子30人 参加費 月4,000円  
申し込み 徳永さん(☎243-9330)へ  
◎若返教室  
日時 5月7日から毎週金曜日午前10時～11時半 会場 日本鋼管体育館  
内容 ソフトボール・ボール、卓球、ほか  
対象 女性 参加費 年3,600円  
申し込み 当日直接会場へ  
問い合わせ 矢口さん(☎273-3129)へ  
◎新体操スクール  
日時 5月8日から毎週土曜日午後5時～7時 会場 西総合スポーツセンター  
対象 小学生～高校生  
参加費 10,000円(6カ月)  
申し込み 水上さん(☎260-2483)へ  
◎中高年登山教室  
日時 6月19、20日(1泊2日)  
行き先 草場山  
定員 先着92人 参加費 14,000円  
問い合わせ 加藤さん(☎265-4495)へ

## 献血車「ゆうあい号」

月日	会場	時間
5・6	福川工業栄業 (下瀬)	午前9時～11時半
5・6	霞工業新渡支店 (佐口3)	午後2時～5時
5・10～13	新潟大学会館 (五十嵐2)	午後2時～午後5時
5・14	新潟大学保健管理センター (五十嵐2)	午後2時～午後5時
毎 日 (火曜を除く)	全県献血 献血移動 可 可成献血ルーム(任意)有り 可成献血車の貸出は午後5時まで	午前10時～午後5時 午後2時～午後5時
毎 日 (水曜を除く)	全県献血 献血移動 可 県庁・市役所センター(隣) 隣下瀬川	午前9時～正午 午後2時～4時

※ゆうあい号は正午から午後1時まで受付を休みます

**市社会福祉センター**  
申し込み ボランティアセンター(☎243-4370)へ  
◎シルバーボランティア講座  
日時 5月11日～6月8日毎週火曜日午前10時～正午  
内容 いきいき老後～こころ豊かに生きる。施設見学、ほか  
対象 60歳以上20人 参加費 1,000円  
◎ボランティア講座～視覚障害を持つ人たちとともに  
日時 5月13日～6月10日毎週木曜日午後7時～9時  
内容 視覚障害者の手引き、ほか  
定員 20人 参加費 500円