

所得税、市・県民税 申告はお早めに

所得税の確定申告と市県民税の申告受け付けが二月十六日から三月十五日まで、新潟県業務所・新潟市役所本館・新潟市役所本館地区事務所などで受け付けます。給与所得者や年金受給者の簡易な所得税の還付申告は、市役所でも受け付けます。毎年、申告期限附近になると大変込み合います。早めに申告をしましょう。

問い合わせ 所得税：新潟県業務所(☎291-2151)
市・県民税：市役所市民税課(☎298-1000)

※所得税の確定申告書(一般用・還付用・年金用)は、市役所・地区事務所・連絡所・市内の地区事務所、新潟中央銀行・新潟信用金庫の主な支店にもあります。



市では、環日本海圏の拠点都市を目指し、活力と魅力あふれるまちづくりを進めるため、平成三年度の「市政モニター」を募集します。

平成三年度のモニターは、四月一日から来年三月三十一日まで、市内在住の二十歳以上の市民が対象です。募集要項は、市役所本館・第一分示された重さより不足しているレポーターは市内に居住する十八歳以上の五十人、改善向上に役立っています。

新年度のレポーターを募集します。

市では四月からのくらしのレポーターを募集します。

市役所本館、分館案内、地区事務所、連絡所、公民館、図書館などに設置してあります。皆さんの積極的な意見・提言をお待ちしています。

問い合わせ 市民相談室(☎298-5555)

皆さんの声を聞かせてください 市政モニターを募集

市役所本館、分館案内、地区事務所、連絡所、公民館、図書館などに設置してあります。皆さんの積極的な意見・提言をお待ちしています。

問い合わせ 市民相談室(☎298-5555)

申告受付日程

所得税	申告受付会場	日	時
	新潟県業務所	2/16~3/15	9:00~16:00
	市役所本館 3階302会議室	2/16~3/15	8:30~17:00
市・県民税	東・中地区事務所	3/1~15	8:30~16:30
	西・北地区事務所	3/11~15	9:30~16:00
	曾野木連絡所	2/16	9:30~16:00
	北越総合コミュニティセンター	3/12	9:00~16:00
農業所得のある人	坂井輪農協	2/17	
	大形農協	2/17・18	
	中野小屋連絡所	2/18・19	
	曾野木農協	2/19	
	石山第一農協	2/22	
	大江山農村環境改善センター	2/22・23	9:30~16:00
	北地区事務所・鳥屋野農協	2/23	
	西地区事務所・西川連絡所	2/24	
	滝川連絡所	2/25	
	赤塚連絡所	2/25・26	
	南浜連絡所	2/26	

※土曜・日曜は除きます。駐車場の狭いため車での来場はご注意ください

市では現在五十人の「くらしのレポーター」が活動しています。皆さんから毎月消費生活に関する意見や要望、情し器の性能、使いやすさ、つぶれ方、安全性などの商品情報提供をしていただくほか、消費関連物の価格調査を行ってもらうなど消費生活の御意見等として活躍していただいています。

今年度のレポーターは六月実施した商品計量検査で、検査した一冊の商品が表示された重さより不足しているレポーターは市内に居住する十八歳以上の五十人、改善向上に役立っています。

新年度のレポーターを募集します。

市では四月からのくらしのレポーターを募集します。

市役所本館、分館案内、地区事務所、連絡所、公民館、図書館などに設置してあります。皆さんの積極的な意見・提言をお待ちしています。

問い合わせ 市民相談室(☎298-5555)



「市長への手紙コーナー」 市の施設65カ所に

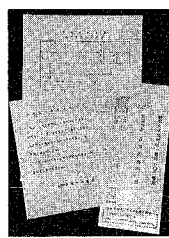

市では皆さんの意見・要望を直接市長へ伝える「市長への手紙コーナー」を、市内の施設65カ所に設置してあります。皆さんの積極的な意見・提言をお待ちしています。

問い合わせ 市民相談室(☎298-5555)

新潟市民病院
臨時看護婦
臨時検査技師
を募集

問い合わせ 同病院総務課(☎241-5105)

固定資産税
台帳縦覧は
3月1日から

縦覧とは、固定資産課税台帳に登録された固定資産の状況や、課税の基となる評価額など、を納税義務者にあらかじめ公開し確認してもらう制度です。期間などについては次のとおりです。

縦覧期間 三月一日(土曜)～三月二十二日(土曜)(日曜を除く)

場所 資産税課(本館) 課税課(分館)

※納税通知書の発送は四月中旬の手定です。



ヨーグルトの試買調査をするレポーター

市役所本館、分館案内、地区事務所、連絡所、公民館、図書館などに設置してあります。皆さんの積極的な意見・提言をお待ちしています。

問い合わせ 市民相談室(☎298-5555)

市高等職業訓練校
申し込み 電話で会場(見取町1 ☎271-2535)へ ※月曜休校
園ワープオペレータースクール
日時 3月2日~26日毎週火・水・金曜
午後1時~5時
内容 基本と応用の2コース
定員 先着10人 受講料 40,000円
園ワープ実務コース
日時 3月2日~26日毎週火・水・金曜
午後6時~9時
定員 先着10人 受講料 30,000円

初心者ヨーガ教室
日時 3月5日~26日毎週金曜日午後7時~8時半
会場 曾野木地区公民館
対象 成人先着30人 参加費 1,000円
申し込み 会場(☎260-6810)へ

特殊学級・養護学校園工展
期日 2月17日~22日
会場 東北電力グリーンプラザ
内容 児童の作品約300点を展示
問い合わせ 事務局(湊小学校内 ☎228-2278)へ

ボランティア入門講座
日時 2月23日~3月23日毎週火曜日午後7時~9時 参加費 500円
会場 社会福祉センター(八千代1)
内容 車いす・視覚障害者お訪法、ほか
申し込み ボランティアセンター(☎243-4370)へ

乳がんの自己検査法講習会
日時 3月4日午後1時~3時半
会場 東保健所
内容 医師の話、触診、実技指導
定員 先着30人 持ち物 バスタオル
申し込み 電話で会場へ

保健婦による健康相談
基本健診の受診記録表、健康手帳のあはる人はお持ちください

地区	月日	会場	開催時間
西川	2・19	〇舞浜公会堂	午前10時~正午
木戸	2・18	木戸公民館	午後1時~3時
沼垂	2・18	粟保保健所	
鳥屋野	2・15	鳥屋野地区保健センター	午前10時~11時
南浜	2・18	老人憩いの家 鳥屋野荘	
湯川	2・17	滝川連絡所	午後1時~3時
間盛	2・16	市役所第2分館101会議室	
中央	2・18	入舟地区保健センター	

〇印は医師。※印は栄養士による相談あり

児童手当を支給
2月期払いの児童手当を2月15日に指定銀行口座に振り込みます
問い合わせ 児童福祉課(☎内線261番)へ

住まいの相談
日時 2月16日午前10時~午後3時
会場 建築関係会館(川岸町3)
問い合わせ 新潟地域住宅相談協議会(☎266-6650)へ

交通遺児に育成資金を貸付
対象 自動車事故で保護者が死亡または重度の後遺障害などになり、生活困難な中学生以下の児童・生徒
貸付額 以下 143,000円、月18,000円、支度金(小・中学校入学時)40,000円
利子 無利子 期間 零歳~中学卒業
返済期間 中学卒業から1年繰上置き後20年以内(高校・大学進学者は卒業後)
※自動車事故により頭部または背骨に損傷を受け、常時介護を必要とする重度後遺障害者に介護料(日額4,000円)を支給する制度もあります
問い合わせ 自動車事故対策センター新潟主管支所(新光明6 ☎283-1141)へ

トーク「食でむすぶ日本海」
日時 2月26日午後6時半~
会場 万代市民会館 参加費 400円
講師 ニイハル社長・栄養士次郎さん
問い合わせ 事務局(☎287-2040)へ

春の料理とお菓子作り
日時 3月5日~26日毎週金曜日午前10時~午後1時半 参加費 2,000円
会場 東北電力グリーンプラザ
定員 24人(応募多数の場合抽選)
申し込み 2月19日(消印有効)までにはがきに住所、氏名、年齢、電話番号を記入し会場(上大川前通 ☎223-4658)へ

男性料理教室
日時 3月2日~23日毎週火曜日午前10時~午後1時
会場 山田地区公民館
内容 調理の基礎と家庭料理
定員 先着20人
参加費 4,000円
申し込み 会場(☎286-5631)へ

安 吾 忌
日時 2月17日午後3時~
内容 詩碑参、講演会、ほか
問い合わせ 斎藤さん(☎243-5530)へ