催し物案内

申し込みは、特に記載のあるもの以外は、直接または電話で会場へ

知らないと損する 法律講座

6月10日～7月29日隔週水曜日午後6時半～8時半、中央公民館で開催。内容は相続、消費者の権利、ほか。講師は弁護士の斎木悦男さん。定員は30人（応募多数の場合抽選）。申し込みは6月2日（消印有効）までに62円切手を張った返信用封筒を同封し、住所、氏名、年齢、職業、電話番号を記入し、会場（西堀通六―八七三☎223―7070）へ

石山地区公民館（☎286―5631）

◈フォークダンス講習会　6月2～30日毎週火曜日午後7時～8時20分。対象は初心者。参加費500円。申し込みは西潟さん（☎276―3036）へ

◈編み物講習会　6月9日午前10時～午後1時。定員は先着10人。参加費1800円。申し込みは小松さん（☎276―5762）へ

北地区公民館（☎259―7330）

◈天体観測入門　6月4～18日毎週木曜日、7・9・10月毎月第4木曜日午後7時～8時半。内容は天体望遠鏡作り、星座観察、ほか。対象は小学1～6年生先着30人（保護者同伴で参加）。参加費3500円

◈転勤奥さま講座　6月2日～7月7日毎週火曜日午前10時～正午。内容は新潟の料理、豪農、酒、ほか。定員は先着20人。参加費600円

西地区公民館（☎261―0031）

◈ポピュラー音楽の楽しみ　6月2～30日毎週火曜日午後7時～8時半。内容はシャンソン、タンゴ、ジャズ

◈内野地区市民大運動会　6月14日午前9時～午後3時、内野小学校グラウンドで開催

◈青少年指導者研修会　6月1～15日毎週月曜日午前10時～正午。内容は講演、ほか。対象は成人先着50人

鳥屋野地区公民館（☎285―2371）

◈ラウンドダンス講習会　6月5日～7月31日毎週金曜日午後7時～9時。対象は成人初心者先着40人。参加費1000円

◈初級ロシア語講座　6月4日～7月30日毎週木曜日午後1時半～3時。対象は成人先着20人。参加費1000円

母と子の体育教室

6月22日～7月20日毎週月曜日午前10時～正午、両川公民館で開催。内容はリズム体操、ほか。対象は入園前児と母親先着30組。参加費300円。申し込みは会場（☎280―2511）へ

関屋地区公民館（☎266―4939）

◈高齢者のワープロ教室　①6月10日～7月1日毎週水曜日午前10時～正午、定員10人②6月10日～7月1日毎週水曜日午後1時半～3時半、定員5人③6月10日～8月26日毎週水曜日午後7時～9時、定員16人。対象はワープロがあっても使い方がわからない人。参加費各コース共1000円

◈俳画教室　6月1～29日毎週月曜日午前10時～正午。定員は成人先着24人

北部コミセン（☎223―0791）

※月曜休館

◈ゲートボール会員募集　毎日午前9時～正午。参加費350円。申し込みは栗川さん（☎229―0419）へ

◈初心者社交ダンス会員募集　6月7日から毎週日曜日午後2時～3時半。定員は先着50人。参加費は入会金1000円、月2000円。問い合わせは㊰鷲尾さん（☎276―1931）へ

◈ワープロ初心者勉強会　6月中の毎週金曜日午後7時～8時45分（4回コース）。定員は先着10人。参加費2000円。

ビオラ公開レッスン

6月7日午後2時～、市音楽文化会館で開催。問い合わせは岩本さん（☎379―3361）へ

身障者茶会

6月7日正午～午後3時、市社会福祉センターで開催。参加費300円。問い合わせは鈴木さん（☎267―1486）へ

トリットボール競技会

6月7日午前9時半～正午。阿賀野川河川公園で開催。参加費一人500円。申し込みは北川さん（☎223―4274）へ

乗馬教室

6月16～27日（21・22日は休み）午前8時40分～正午、新潟競馬場で開催。対象は18～30歳までの先着15人。申し込みははがきに住所、氏名、年齢、性別、職業、電話番号を記入して会場（豊栄市笹山3490☎259―3141）へ

企業ガイドブックを配布しています

来春新卒採用予定の新潟の企業三百五十四社を紹介したガイドブック「新潟の企業」を配布しています。部数に限りがありますのでお早めにどうぞ

配布場所　勤労福祉課（第一分館三階）、地区事務所

問い合わせ　市雇用促進協議会（勤労福祉課内☎内線2534番）へ

活用ください 中小企業総合アドバイザー

市では商業・製造業・流通業などの事業所を対象に「中小企業総合アドバイザー」を昨年度に続き実施します。

この制度は近年の社会経済を取り巻く環境の変化に対応するため、企業や商店の抱える悩みや問題にアドバイザーを派遣し、適切な助言と指導を行うもので、相談は無料です。

こんなときにご利用を　店舗改装、経営、生産管理、従業員管理・教育、合理化、苦情、紛争などでアドバイスを必要とするとき

アドバイザー　中小企業診断士など四人

訪問時間　午前九時～午後四時

問い合わせ　商工振興課（☎内線2523番）へ

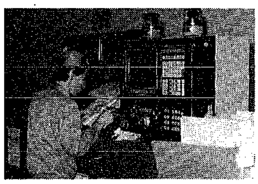

生け垣新設に 助成を開始

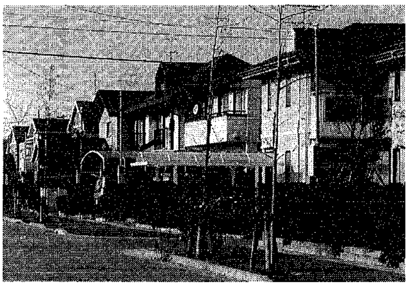

市では緑豊かな景観と安全なまちづくりのために、道路に面した民有地の生け垣設置を行う人に、その費用の一部を助成します。また、既設のブロック塀の撤去を併せて行う場合にも同様の助成を行います。どうぞご利用ください。

助成対象
- 敷地が国・県・市道に三㍍以上面し、その部分に設置する生け垣
- 樹木の高さは一・二㍍以上
- 一㍍当たり二本以上植える
- 五年以上保全する

助成内容
- 生け垣一㍍当たり三千円以内
- 一件当たり六万円以内

問い合わせ　公園緑地課（☎内線2837番）へ

ごみ処理手数料 10月から改定

市で有料処理する事業系ごみ・自己搬入ごみの処理手数料を十月から改定します。

問い合わせ　清掃課（☎内線2760番）へ

区　分	現行	改定
事業系ごみ（市に収集、運搬および処分を委託するもの）		
○常時1日平均10kg以上20kg未満のごみを排出するもの	月額 2,700円	4,000円
○20kg以上30kg未満〃	月額 4,500円	6,700円
自己搬入ごみ（直接処理施設に持ち込むごみ）搬入する際の車両の最大積載量が		
○1トン未満	1台 2,000円	3,000円
○1トン以上1.5トン未満	1台 4,000円	6,000円
○1.5トン以上5トン未満まで	0.5トン単位増すごとの加算額 2,000円	3,000円
動物の死体	1体 1,500円	2,200円

リウマチでお悩みの人の 医療講演会・療養相談会

日時　6月7日午後1時半～4時
会場　市社会福祉センター（八千代1）
講師　医師・村沢章さん
問い合わせ　日本リウマチの会・新潟支部（☎285－7085）へ

グリーンプラザ

申し込み　5月29日（消印有効）までにはがきに住所、氏名、年齢、電話番号を記入し会場（上大川前通5☎223－4658）へ
※応募多数の場合抽選

◈アメリカンフラワー教室～ブローチ製作
日時　6月10日午前10時～午後3時
定員　20人　**参加費**　2,000円

◈電気と料理の教室（8回コース）
日時　6月5日～7月24日毎週金曜日午前10時～午後2時
定員　24人　**参加費**　4,000円

◈初心者ワープロ教室
日時　6月16・23日①午前10時～正午②午後1時半～3時半　**定員**　各コース10人

◈園芸講演会
日時　6月2日午前10時～11時半
内容　デンドロビュームの育て方・咲かせ方　※即売会も実施

◈地球環境フェア～地球に優しい快適な環境づくりをめざして
期間　6月3日～5日

糖尿病教室

内容　医師の話、栄養士の話、調理実習と試食（東4回、西3回で1コース）
定員　各会場先着30人
持ち物　糖尿病食品交換表（実費309円でお分けします）、筆記用具、試食費1回300円

会場	月日	時間	申し込み
東保健所	6/12・26	午後1時～4時	電話で会場へ
	7/3・24	午前9時半～午後1時	
西保健所	6/10・24	午前9時半～正午	
	7/8	午前9時半～午後1時	

ぼけ老人をかかえる家族のつどい

日時　6月5日午後1時半～3時半
会場　市社会福祉センター（八千代1）
内容　ぼけさんを理解するためには
講師　医師・高橋邦明さん
申し込み　電話で東西保健所へ

献血車「ゆうあい号」

月日	会場	時間
5・24	北地区公民館前（松浜1）	午前9時半～午後3時半
6・3	新潟マツダ自動車㈱（山木戸8）	午前9時～正午
	市民病院（紫竹山）	午後1時半～4時
毎日（火曜除く）	古町献血ルーム 成分献血の受付は午後4時半まで	午前10時～午後1時
		午後2時～5時半
毎日（水曜除く）	成分献血 新潟県赤十字血液センター（関屋下川原町1）	午前9時～正午
		午後1時～4時

※「ゆうあい号」は正午から午後1時まで受付を休みます

いきいき減量教室

内容　ヘルシーダイエットの食事、ストレッチ体操、調理実習、ほか
定員　各会場先着40人
申し込み　電話で会場へ

会場	月日	時間	対象	参加費
東保健所	6/11・25 7/9・30 9/10	午前9時半～午後12時半	肥満度20%以上の市民	2,100円
西保健所	6/12・26 7/10・31 8/28、9/11 10/9、1/29	午前9時～午後12時半	肥満度20%以上の女性	3,000円

※心疾患、重症の高血圧、糖尿病の人はご遠慮ください。

成人病食事相談

内容　高血圧、肥満、糖尿病、高脂血症の食事療法、ほか

月日	会場	時間	申し込み
6/18、7/2	東保健所	午前9時～11時	電話で会場へ
6/9・23	西保健所		

40代からの 歯そうのうろう予防教室

日時　6月1日午後1時10分～1時半受付　**会場**　西保健所
内容　歯科医師の講演・検診、ほか
持ち物　使用中の歯ブラシ、健康手帳（ある人）　**申し込み**　電話で会場へ

股関節検診

対象　平成4年2月生まれ
受け付け　午後1時～2時
持ち物　母子健康手帳、レントゲン診断料1,190円

〈東保健所会場〉

月日	対象小学校区
6・2	万代、南万代、長嶺、沼垂、中野山、東中野山、南中野山、山潟、江南、桜が丘、丸山、大淵、笹口、上所、女池、上山、鳥屋野、紫竹山
6・16	南浜、太夫浜、大形、太郎代、松浜、山の下、桃山、東山の下、下山、濁川、酒屋、割野、曽野木、東曽野木、竹尾、木戸、牡丹山

〈西保健所会場〉

月日	対象小学校区
6・8	五十嵐、真砂、坂井輪、坂井東、新通、湊、栄、有明台、笠木、小瀬、内野、西内野、入舟、豊照
6・22	小針、青山、東青山、浜浦、関屋、新潟、礎、白山、鏡淵、木山、赤塚

育児相談

日時　6月3日午後1時～3時
会場　鳥屋野地区保健センター
持ち物　母子健康手帳
申し込み　当日会場へ

離乳食講習会

対象　生後4カ月に達した赤ちゃんの母親、または保育者
持ち物　母子健康手帳

月日	会場	時間	申し込み
6・3	東保健所	午後1時半～3時半	電話で会場へ
6・10	石山地区保健センター		