さあ夏休み みんな図書館へ おいでよ

学校はもうすぐ夏休み。計画は決まりましたか。涼しい図書館でゆっくり読書を楽しんでみませんか。子どもたち向けに楽しい催し物もたっぷり用意して、みんなが遊びに来るのを待っています。どうぞ夏こそ図書館へ。

沼垂図書館（☎241—4116）

◆絵本をつくろう
会場 東地区公民館
日時 7月26・27・29・30日と8月22・23・26・27日の2コース、午前9時半～正午
内容 自分で考えたお話を絵に描いて製本まで
定員 各15人
材料費 300円
申し込み 同図書館へ

◆子ども映写会 8月7日午後3時～午後4時半
◆おはなしの時間スペシャル 8月14日午後3時～4時
◆紙しばい大会 8月21日午後3時～4時（読み手募集）
◆ボランティアによる絵本を楽しむ会スペシャル 8月28日午後3時～4時

どんな絵本ができるかな

山の下図書館（☎273—0225）

◆作ってあそぼうミラクルキューブ
日時 7月26日午後1時半～3時半
会場 中地区公民館
内容 牛乳パックでからくりボックス作り
定員 小学生20人
申し込み 同図書館へ

松浜図書館（☎259—7331）

◆色セロファンでしおりを作ろう
日時 8月7日午前10時～正午
会場 北地区公民館
定員 小中学生20人
申し込み 同図書館へ

舟江図書館（☎223—3235）

◆紙ねんどでお話の主人公を作ろう
日時 8月1・4日午前10時～正午（2回コース）
会場 北部総合コミュニティセンター（附船町1）
定員 小学生20人
申し込み 同図書館へ

内野図書館（☎261—0032）

◆円形折り紙で作ろう
日時 8月6日午後1時半～3時半
会場 西地区公民館
定員 小学生20人
申し込み 同図書館へ

ブックリスト 夏休み号を配布

楽しい夏休みを過ごすためのおもしろい本をいっぱい紹介するブックリスト。7月25日から図書館のカウンターでさしあげます。

催し物案内

上山中学校区 早朝クリーン作戦
7月28日午前6時半～8時半、同校区内のラジオ体操会場で実施。問い合わせは古川さん（☎284—5110）へ

グルッポイリスコンサート
8月3日午後6時半～、音楽文化会館で開催。入場料1500円。問い合わせは藤田さん（☎247—6935）へ

アジアの家庭料理
7月28日午前11時～、北陸ガス・ガスホールで開催。内容はタイ風牛肉サラダ、ほか。定員先着10人。参加費1200円。申し込みは川瀬さん（☎247—7717）へ

チビッコテント村
8月8日午後1時半～9日午後2時半（一泊二日）、有明児童センターと周辺で開催。対象は小学3～5年生以上先着40人。参加費2000円。申し込みは会場（☎267—7311）へ

グリーンプラザ会場
◙鈴虫の頒布と交換の会 7月28日午前9時半～正午。参加費300円。持ち物はビニール袋。問い合わせは鶴巻さん（☎271—4545）へ
◙仏像美術展 7月24日～28日。問い合わせは笹川さん（☎266—8542）へ
◙夏休み講座 **申し込み** あす22日午前9時から会場（☎223—3151）へ
＜AMラジオ作り教室＞7月30日午後1時～4時。小学校高学年から中学生20人。参加費2500円。
＜太陽電池自動車教室＞7月31日午前10時～正午。小学校中学年20人。参加費1500円。
＜手作り乾電池教室＞8月1日午前10時～正午。小学校低学年20人。

ファイヤーコンテスト 中地区防火連合会が4年連続優勝

防火意識を高め、火災をなくそうと地区の防火連合会などが行っている防火活動を競うファイアーコンテスト。平成二年度の表彰がこのほど行われ、中地区防火連合会が四年連続して全市優勝を遂げ、表彰を受けました。

表彰された連合会などは次のとおりです。（敬称略）

◙市長表彰
〔優良防火連合会〕▽全市優勝 中地区 ▽東一位 石山地区 ▽西一位 礎地区 ▽東二位 木戸地区 ▽西二位 坂井輪東部地区 ▽東三位 上所地区 ▽西三位 関屋新町地区

◙市防火連合協議会会長表彰
〔優良町内防火協会〕▽春日町三自治会 ▽江南二丁目町内会 ▽新石山第二自治会 ▽上所中三防火協会 ▽東町防火協会 ▽古町通・西堀前通十一番町町内会 ▽坂井東三丁目自治会 ▽平島自治会 ▽小針藤山自治会 ▽内野町二番町自治会
〔防火功労者〕▽鈴木忠治（中地区）▽市川京子（曽野木地区）▽小戸田貞男（西第二地区）▽佐藤祐市（礎地区）▽寺井種次郎（西第七地区）▽本間久明夫（西第八地区）▽池田誠司（関屋新町地区）▽佐藤正義（坂井輪東部地区）

市防火連会長に 中田さん

六月二十五日、市防火連合協議会の役員改選が行われ会長、副会長に次の方が就任しました。（敬称略）

会長 中田久蔵
副会長 川崎昇之助、黒井直吉、野上禄郎、塚田元介

県消防救助技術大会で 市消防局が大奮闘

七月十日、亀貝の市消防訓練場で県消防救助技術大会が行われました。この大会は、災害や事故現場で迅速的確に人命救助をする技術の向上と、体力・気力の増進をはかろうと、毎年県内各地で行われています。

今年は三十五消防本部、四百五十人の消防隊員が出場し、引揚救助やはしご登はんなど九種目の安全性、確実性、所要時間を競い合い、日ごろの訓練の成果を大いに発揮しました。

この大会で市消防局は八種目に出場し七種目に入賞。このうち障害突破、高所人命救助、はしご登はん、引揚救助の四種目は七月二十四日に行われる東北大会へ出場します。

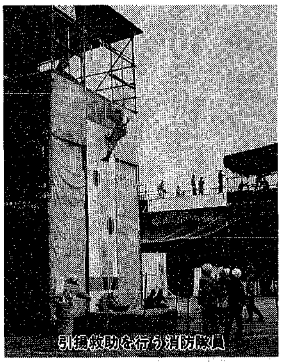

引揚救助を行う消防隊員

お米ウォークラリーで 黄金色の道を 歩こう

市では、市内でおいしいお米が作られていることや、米の良さをもっと知ってもらおうと、「お米ウォークラリー」を開催します。

親子で楽しみながら良質米の生産地を見て歩き、お米の栄養などに関するクイズを解いていくゲーム方式。優秀チームには賞品を用意しているほか、参加者全員には、おにぎりや豚汁、おみやげつき。どうぞ参加下さい。

日時 九月一日午前十時～
集合場所 大形小学校
対象 小学校高学年と家族四十五組（応募多数の場合抽選）
申し込み 八月九日（消印有効）までにはがきに住所、親子の氏名、学年、人数、電話番号を記入し農林課（学校町通一☎内線2556番）へ

くらしの一日教室

食の安全を考える

日時 7月26日午前10時～正午
会場 市役所講堂（本館6階）
内容 食品添加物の新しい表示と安全性
定員 先着60人
申し込み 7月22・23日に電話で市消費生活センター（☎内線2414番）へ

新潟地区 赤十字のつどい

日時 8月20日午後1時～3時45分
会場 県民会館小ホール
内容 ケント・ギルバートさんの講演「国際化途上国ニッポン」、シンポジウム「今、赤十字を考える」 **定員** 200人
申し込み 7月31日（必着）までにはがきに住所、氏名、年齢、電話番号を記入し日本赤十字社新潟県支部（関屋下川原町1－3－12☎231－3121）へ　※応募多数の場合抽選

銃砲刀剣類登録審査会

日時 8月2日午前10時～正午、午後1時～2時半　**会場** 県庁1302会議室
持ち物 登録を受ける銃砲刀剣類、銃砲刀剣類発見届受理証（所轄警察署発行）、登録手数料1件4,500円（県収入印紙）、印鑑
問い合わせ 県文化行政課（☎285－5511）

西総合スポーツセンター

オープン2周年

日時 きょう21日午前9時～午後5時
◙1回の料金で利用できます
使用料 大人100円、小・中学生50円
利用できる施設 大体育室（バドミントン、卓球）、中体育室（幼児体操、バウンドテニス）、トレーニング室、多目的広場（グラウンドゴルフ）、ほか
問い合わせ 同センター（☎268－6400）へ

アニメ映画に親子を招待

日時 8月17日～9月5日
会場 シネ・ウィンド
内容 「けろけろけろっぴの三銃士」など3本立てに親子200組を招待
申し込み 8月3日（消印有効）までに往復はがきに住所、氏名、年齢、電話番号を記入し厚生年金会館アルファ5（弁天3－3－20☎244－6355）へ

ポニー新潟リーグ入団テスト

日時 8月4日午前9時半～（雨天の場合11日）
会場 新潟浄化センター隣りのグラウンド（下山3）
対象 市内在住の小学生～中学2年生
テスト内容 キャッチボール、遠投
申し込み 当日会場へ
問い合わせ 事務局（☎273－5982）へ

補装具適合審査会

日時 7月28日午後1時～3時半
会場 市社会福祉センター（八千代1）
相談員 整形外科医、ほか
問い合わせ 市身体障害者福祉協会連合会（☎246－1333）へ

環日本海時代の 環境保全技術フォーラム

日時 7月31日午後1時半～4時
会場 万代シルバーホテル
内容 津田禾粒新大学長の講演、パネルディスカッション、ほか
申し込み 7月29日までに対外科学技術交流協会（☎233－3223）へ

まゆクラフト展

期日 7月26日～28日
会場 東北電力パレット
内容 まゆグッズ・まゆ人形展示、手作りコーナー、カイコのプレゼント、ほか
問い合わせ 県農業共済組合連合会（☎266－4141）へ

卸団地まつり

日時 7月27日午後5時～9時、28日午前10時～午後2時
会場 卸団地（卸新町）
内容 大バザール、ジャンケン大会、ほか
問い合わせ 卸センター（☎273－4181）へ

股関節検診

対象 平成3年4月生まれ
受け付け 午後1時～2時
持ち物 母子健康手帳、料金1,190円

〈東保健所会場〉

月日	対象校区
8・6	万代、南万代、長嶺、沼垂、中野山、東中野山、南中野山、山潟、江南、桜が丘、丸山、大淵、笹口、上所、女池、上山、鳥屋野、紫竹山
8・20	南浜、太夫浜、大形、太郎代、松浜、山の下、桃山、東山の下、下山、濁川、酒屋、割野、曽野木、東曽野木、竹尾、木戸、牡丹山

〈西保健所会場〉

月日	対象校区
8・12	五十嵐、真砂、坂井輪、坂井東、新通、湊、栄、有明台、笠木、小瀬、内野、西内野、入舟、豊照
8・26	小針、青山、東青山、浜浦、関屋、新潟、礎、白山、鏡淵、木山、赤塚

献血車「ゆうあい号」

月日	会場	時間
7・22	㈱新潟ダイハツモータース新潟東営業所（南紫竹）	午前9時～11時半
	東新潟病院（蛯ケ山）	午後1時半～4時
7・23	大成建設㈱北信越支店（八千代1）	午前9時半～正午
	伏見蒲鉾㈱（下場）	午後1時半～4時
7・24	新潟トヨタ自動車㈱本社（万代2）	午前9時～11時半
	新潟トヨタ自動車㈱桜木営業所（女池）	午後1時～4時
7・26	昭和シェル石油㈱新潟製油所（平和町）	午前9時～11時半
	松浜病院（松浜町）	午後1時半～3時半
7・27	JR新潟駅前（花園1）	午前9時半～午後3時
毎日（火曜除く）	古町献血ルーム（古町モール7）	午前10時～午後1時
	成分献血の受付は午後4時半まで	午後2時～5時半
毎日（水曜除く）	成分献血 新潟県赤十字血液センター（関屋下川原町1）	午前9時～正午
		午後1時～4時

※「ゆうあい号」は正午から午後1時まで受付を休みます