家庭園芸

枝豆

枝豆は品種さえ選べば四月から七月まで播種できるので、家庭菜園に余裕があれば、早生から順番に段まきしておけば、夏から秋までおいしい枝豆が食べられます。

基肥は一平方メートル当り堆肥二キロ、苦土石灰一二〇グラム、配合肥料は早生（五月まき）で一〇〇グラム、晩生で八〇～六〇グラム、追肥はこれからまく〝群（むれ）つる〟〝一人娘〟などには与えません。

畑の畦は七〇～八〇センチの一条植えか、一四〇センチの二条植えとし、株間は二五～三五センチとします。種子を直接畑にまく場合は、一～二粒ずつまいて早めに一本立とします。防鳥のための移植栽培では苗床に十分灌（かん）水したのち、三～四センチ間隔に種子をまき、一センチくらい土をかけ、さらに新聞紙などをかけて乾燥を防ぎます。

芽が出始めたら覆いを取り、鳩害を防ぎながら育苗し、本葉が開く前に畑に植えます。本葉が五～六枚になったら中耕除草を兼ねて土寄せをします。

アブラムシの防除には株元にダイシストンをまき、豆を食う虫には茎葉、サヤにスミチオン、バイジットなどを噴霧します。（園芸センター）

第1回 環日本海国際親善野球大会

熱いプレーを展開

日本海を取り巻く国々の友好を目的に市・県・日本野球連盟が主催した第一回環日本海国際親善野球大会が、連日熱戦を繰り広げ、十一日閉幕しました。

中国、韓国、朝鮮民主主義人民共和国（北朝鮮）、ソ連の四カ国の野球チームが新潟に集合し、迎える社会人選抜のオール新潟チームとリーグ戦を展開。野球技術の発展著しい各国はその実力を遺憾なく発揮し、白熱した試合運びを見せてくれました。

連日の熱戦の様子と、試合の合間に見られた友好ムードいっぱいの選手の笑顔を紹介します。

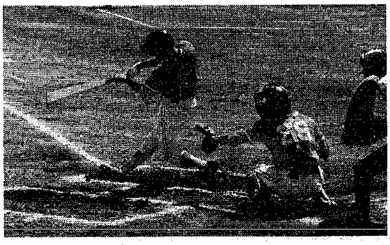

日本チームの渡辺主将の選手宣誓

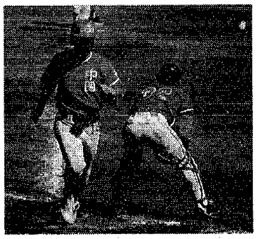

速球、快打、快足！
～急速なレベルアップを感じさせました～

祖国のチームに大声援

「いいぞ！」――韓国―中国戦の中国チームベンチ上で大声援の一団の一人・尭燕書さんは、四月に中国吉林省長春市から、新潟東地区鉄工協同組合に来ている研修生。「野球を見るのは初めてです。新潟に来てこの大会のことを知り、研修生三十二人全員で祖国のナショナルチームの応援に来ました。中国の野球の歴史は浅いけど、経験を積んでいけばきっと強くなるでしょう」と、勉強中の日本語で楽しそうに話してくれました。

多くの市民が観戦

連日多くの市民が観戦したこの大会、日曜日には約二千人の観衆を集めました。バックネット裏最前列で観戦の一人、谷俊昭さんは大の野球好き。高校野球はもちろん、早起き野球を見に行くこともあるそう。「土曜と日曜だけ見に来たけど、実力は韓国チームがトップですね。ボールの投げ方ひとつとっても各チームのレベルの違いが見えておもしろいですよ」と、真夏を思わせる日差しの中で。

基本プレーの大切さ学ぶ

ユニホーム姿で熱心に観戦していたのはリトルリーグの少年プレイヤーたち。新潟北リーグの加藤監督は「夏の大会も近いし、基本的なプレーの大切さを感じとってくれたら」と話し、選手の小原雄一くん（中一）、松田和寿くん（小五）も「韓国の選手は肩が強いと思った。声もよく出しているしバッティングもいい。勉強になります」と迫力のプレーに魅了されたようす。

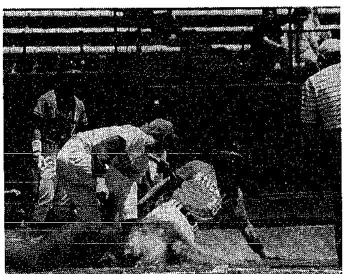

オール新潟チームもはつらつとしたプレーを披露

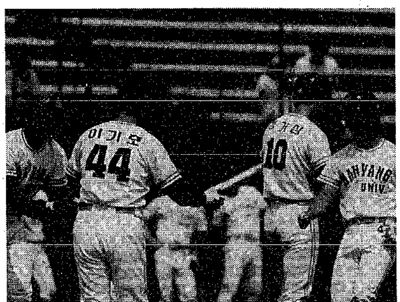

茶道ともちつきでも交流

各チームとも試合の日程をぬって市内の観光にでかけ、マリンピア日本海や日本海タワー、古町などでショッピング。また九日夕方には〝親善交流の集い〟と題して茶道ともちつきで交流を深めました。

マリンピア日本海でイルカと握手

北地区親善

ソフトボール大会 グラウンドゴルフ大会

期日　6月30日（雨天の場合7月14日）
対象　松浜・南浜・濁川地区の在住・在勤者
申し込み　参加費を添えて6月24日までに北地区公民館（☎259―7330）へ
◈**ソフトボール大会**
時間　午前8時半～
会場　松浜中学校・松浜小学校
チーム　高校生以上男女各5人、中学生1人、小学生2人
参加費　1チーム1,500円
◈**グラウンドゴルフ大会**
時間　午後1時半～
会場　松浜中学校
チーム　成人10人　**参加費**　1人200円
※用具の貸し出しもあります

石山地区公民館

（☎286―5631）
◈**ぐりとぐらの公開講座**
日時　6月25日午前10時～正午
申し込み　当日会場へ
※保育希望の人は荒木さん（☎286―2228）へ
◈**声を出して本を読んでみませんか～新潟の詩歌**
日時　6月24日午前10時半～正午
申し込み　後藤さん（☎286―4666）へ
◈**石山地区民謡まつり**
日時　6月23日午後1時～4時
◈**オカリナミニコンサート**
日時　6月24日午前11時～正午

市栄養士会

いきいき長生き料理講習会

日時　6月24日午前10時～午後1時
会場　中央公民館　**経費**　300円
申し込み　平野さん（☎260―3411）へ

家庭菜園講座

菜園の夏の管理

日時　6月19日午後1時半～3時半
会場　園芸センター
定員　50人
申し込み　きょう16日から電話で会場へ

北部コミセン

◈**子どもたちよ冒険しよう～山は楽しく厳しい**
日時　6月22日午後1時半～3時
内容　パキスタン・パンジャブヒマール地方の峰や氷河のスライドと話
問い合わせ　舟江図書館（☎223-3235）へ
◈**料理教室**
日時　6月27日午前10時～午後1時
内容　あんかけ茶碗蒸し、ほか
定員　25人　**材料費**　500円
申し込み　材料費を添えて管理事務所へ

点字サークル

日時　毎月第2・4木曜日午後7時～9時　**会場**　市社会福祉センター
参加費　年1,500円とテキスト代
申し込み　井上さん（☎260―1278）へ
※本紙前号の活動時間に誤りがありました。訂正しておわびします。

グループリーダー研修会

日時　昼…6月27日午前10時～正午、夜…6月20日午後7時～9時
会場　関屋地区公民館
内容　グループリーダーの役割、ほか
申し込み　当日直接会場（☎266-4939）へ

鳥屋野総合体育館

個人利用中止のお知らせ

6月25日から27日まで北信越盲学校バレーボール大会のため個人利用を中止します。

市報は再生紙（古紙70％混入）を使用しています