家庭園芸　園芸センターだより

今年もあと二日を残すだけとなりました。この一年を振り返ってみて、いかがでしょうか。昨年よりは今年と何かしら得るものがありましたか。

園芸界は、切花の需要増に支えられて好況が続いています。それを反映して、カタログなどでは次々と新しい種類や品種が紹介されています。これからますます、多種類多品種化が進みます。趣味の園芸では、いろいろな作物を作ってみるのも楽しいでしょうし、一種類のものを深く追い求めるのもよいでしょう。

園芸に関する情報源としては、テレビの園芸講座や雑誌、図書の購読などがあります。一種類のものを深く追い求める場合には、地域のいろいろな会に入会するのもよいでしょう。洋ランの会、盆栽の会、菊花会などがあります。

また、園芸センターでも皆様の知識の取得に少しでも役立てていただくため、図書などを備えたり、園芸相談、講習会をおこなっています。それぞれの目的に合わせてご利用下さい。それでは、よい年をお迎え下さい。

（園芸センター）

交通安全もちつき盛況
〝もちっと〟事故を減らそう

新しい年は、〝もちっと〟交通事故を減らそうね――師走で道行く人の足も早まる十五日、ジャスコ新潟店で交通安全もちつき大会が開かれました。

この催しは市と市交通対策協議会などで、年末年始の交通事故防止運動の一環として開催したもの。交通安全の文字の入ったはっぴやのぼりの中、まず人形劇を上演し、集まった親子づれの中でもちつきを始めました。子どもたちもおまわりさんと一緒にきねを握ってペッタンペッタン。

つきあがった四うす分のもちは六百皿のあんこもちとなり、子どもたちに大人気。「車に気をつけようね」「〝もちっと〟事故を減らそうね」という呼びかけにうなずいていました。

おまわりさんと一緒にペッタンペッタン

1月15日　成人の日のつどい
案内状なくても参加できます

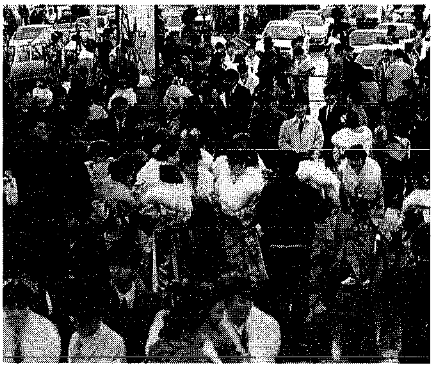

市では、今年も一月十五日に「成人の日のつどい」を開催します。

市内の新成人は男女合わせて約七千人。十二月一日現在、新潟市に住民登録している方たちへは当日の案内を年賀状で差し上げますが、新潟市を離れている方でも、郷里で成人式を迎えたい方は、案内状がなくても参加できます。

日時　一月十五日午前十時四十五分～正午（受け付けは十時から）
会場　市体育館
対象　昭和四十五年四月二日から四十六年四月一日の間に生まれた人
内容　式典とつどい（手話通訳がつきます）
お願い　駐車場が大変混雑しますので、自家用車での来場はできるだけご遠慮下さい。会場付近の駐車場と車の通行は、下図をご覧下さい。
問い合わせ　市社会教育課（☎内線325番）へ

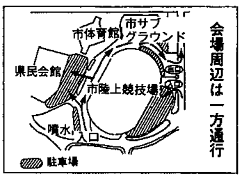

「はたちの献血」にご協力を

恒例の「はたちの献血キャンペーン」が一月十二日から二月十一日まで行われます。

冬期間は献血が減少し、輸血用血液の不足が心配されます。成人式の機会にぜひ献血にご協力下さい。会場前に、献血車「ゆうあい号」が来ます。

なお、献血は古町献血ルーム、赤十字血液センターでも受け付けています。

国民年金に加入しましょう

二十歳になると、国民年金に必ず加入しなければなりません（現在、学生は任意加入ですが、四月から強制加入となります）。ただし、厚生年金や共済組合など職域年金に加入している人は、国民年金加入の続きは必要ありません。

加入手続き・問い合わせ先　国民年金課（本館一階）、最寄りの地区事務所・連絡所

工業統計調査にご協力下さい

製造業を営んでいる皆さんを対象とした工業統計調査が今年も十二月三十一日現在で実施されます。今月から一月中旬にかけて調査員が直接、事業主のみなさんをお訪ねしますので、ご協力をお願いします。

調査結果は行政施策の基礎資料など幅広い分野で活用されます。また、調査票は統計以外の目的に使用することは法律で禁止されています。

問い合わせ　行政管理課（☎内線2115～2118番）へ

〝くるならこい〟
午後からは古町通が〝はたちストリート〟に

市と青年ネットワークでは、新成人に贈る祝賀行事「第四回ネットワーク大学〝くるならこい〟」を一月十五日の成人の日、午後一時から三時まで古町モール七を舞台に開催します。「新潟〇×クイズ」や「いーたいほーだいコンテストスキですキライです」など楽しい企画がいっぱいです。

古町通が〝はたちストリート〟に変わります。成人式帰りにお立ち寄りを。

◆**新潟〇×クイズ**　午後一時スタート。はたちのみなさんのにいがた度をチェック。

◆**いーたいほーだいコンテストスキですキライです**　午後一時半スタート（受付は一時～一時半）。「スキとキライ」をテーマに、日ごろ、おなかにためていることをはきだすコンテストです。内容と表現力の元気度を競います。賞品はソウルへの往復航空券（ペア）、新潟交通アルペンライナー券（ペア）ほか。新成人の方ならどなたでも参加できます。

※らーめんマップの販売、もちつき大会、ふるまい酒もあり。

問い合わせ　青年ネットワーク事務局（市社会教育課内、☎内線325番）へ

市立保育園で臨時・パート職員募集

市立保育園に勤務する臨時・パート職員を募集します。職種は保母と調理員それぞれ若干名で、保母は保母資格が必要です。

勤務条件など詳しくは一月四日から福祉課（☎内線2605番）へお問い合わせ下さい。

文芸にいがた第10号
1月14日から頒布

「文芸にいがた」第10号を一月十四日から頒布します。予約された方は、お早目に受け取りにおいで下さい。

頒布期間　一月十四日～三十一日
頒布場所　申し込み時に希望された公民館
価格　千三十円（現金引き換えでお渡しします）
※申し込みをされなかった方で購読を希望される方は中央公民館（☎223―7070）へお問い合わせ下さい。

新春特別講演会

日時　1月9日午後1時半～4時40分
会場　市役所本館6階講堂
内容　第1部「中小企業成長の条件」（静岡県立大学教授・山崎充さん）第2部「土地保有税」「こんな社長が会社をつぶす」（創造経営コンサルタント、日本税理士会連合会広報委員・和田義春さん）
定員　200人
問い合わせ　市工業振興課（☎内線2522番、2523番）へ

話し方と手作りケーキ教室

日時　1月14日午前10時～正午
会場　中央公民館
内容　ケーキを作って話し方を勉強
参加費　1,500円（テキスト、材料費含む）
申し込み　1月9・10日午前に片桐さん（☎269―3191）へ

リングプルを磁石で仕分ける　ボランティア募集

仕分けの日時　毎月第1土曜日午後1時半～4時（1月は第3土曜日）
会場　市社会福祉センター（八千代1）
問い合わせ　室橋さん（☎265―3432）へ

金曜コンサート

～ロスデルセキヤ・二本柳茂　ギターとケーナの二重奏～

日時　1月11日午後7時～
会場　石山地区公民館
参加費　800円（コーヒー付き）
問い合わせ　会場（☎286―5631）へ

訂正とおわび

本紙12月23日号掲載のハバロフスク、ウラジオストクに医薬品などを贈る募金の記事中、郵便振込募金の手数料無料は誤りでした。訂正しておわびします。

日帰りスキーの集い

期日　1月27日（午前6時半に勤労青少年ホームに集合）
行き先　六日町ミナミスキー場
参加費　2,500円
申し込み　参加費を添えて、勤労青少年ホーム（古町通13、☎222―2728）へ

現代詩の鑑賞と創作

日時　1月19日～2月18日の毎週土曜日午後1時半～3時半
会場　中央公民館
講師　現代詩人会の田代芙美子さん
定員　20人
申し込み　会場（☎223―7070）へ

平成3年度中央公民館利用説明会

平成3年度に中央公民館を定期的に利用される団体の代表者は、1月14日までに中央公民館事務室へおいで下さい。必要書類をお渡しします。

医師・看護婦など
医療従事者の届け出は1月15日まで

12月31日現在、医療に従事している人は、1月15日までに就業地または住所地の保健所へ届け出て下さい。

対象　医師、歯科医師、薬剤師…就業してるとしてないにかかわらず全員。保健婦、助産婦、看護婦(士)、准看護婦(士)、歯科衛生士、歯科技工士…就業者のみ。
問い合わせ　東・西保健所へ

美術サロン「人物写生会」

日時　1月6日午前10時～午後3時
会場　中央公民館
内容　婦人（コスチュウム）写生
参加費　500円
申し込み　当日会場へ
問い合わせ　早川さん（☎267―0445）へ