―市報―
# にいがた

平成2年
6月17日
第1216号

発行日　毎週日曜日　発行所　新潟市役所　〒951 学校町通1-602-1　編集　企画部広報課　印刷　(株)第一印刷所

市の人口（5月末現在）

| | |
|---|---|
| 人口 | 477,039人 |
| 男 | 231,386人 |
| 女 | 245,653人 |
| 世帯数 | 162,289世帯 |

## 小・中学校の改築盛ん
## 南浜・藤見中では完成のお祝い

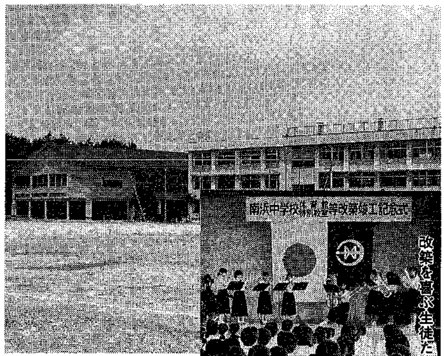
改築された南浜中学校
改築を喜ぶ生徒たち

学校教育環境を施設面から充実させていこうと、小・中学校の改築などが盛んに行われている中、六月十一日に南浜中学校で、十六日には藤見中学校で、改築完成を祝う式典が行われました。

南浜中学校は校舎（特別教室三室）と体育館の改築、武道場の新設。藤見中学校は校舎（普通教室一室、特別教室六室）の改築。いずれも昭和四十年前後の建物の改築で、校舎は鉄筋コンクリート造りに、体育館、武道場は鉄骨造りの建物にしたものです。

今年度の改築の目玉は、市内で二番目の鉄筋コンクリート造りとして建設され、当時、北陸第一といわれ、他県からの見学者も多かった栄小学校の全面改築。新しい校舎は、旧校舎のおもかげをとどめながら、三角屋根、バルコニー、多目的ホールを採用し、個性的で地域のシンボルとなる建物を目指しています。工事は七月から行われ、完成は平成三年度の予定。

このほか、赤塚小学校、大淵小学校、濁川中学校なども、今年度、一部改築を行い、学校教育環境の整備を図っていきます。

なお、来年四月開校予定の新設校・紫竹山小学校の建設は九月からの予定。新校舎への移転は、来年九月を目指していきます。

## 6月定例市議会が19日から開会

六月定例市議会が今月十九日から七月三日まで、会期十五日間の予定で開催されます。

提案されるのは一般会計補正予算、市街地再開発事業会計補正予算、老人保健事業会計補正予算、条例の一部改正、工事契約の締結などの四十三議案と諮問一件、報告三件です。

一般会計補正予算では、国庫補助の内定に伴うものとして、新川漁港海岸保全事業などに二千六百万円。五月に焼失した大山台福祉作業所の建設費補助に二百万円を追加するなどの内容となっています。

工事契約議案の主なものでは濁川中学校校舎増築工事、大淵小学校校舎増築工事、坂井輪幹線下水道工事、東港工業用地整地工事などです。

このほか、小新、曽川地区の住居表示実施に伴う町名変更などの議案も上程されます。

## 市職員 水道局職員（大卒など）募集
### 申し込みは25日まで

**試験日**（第一次）　七月十五日（日）

**試験会場**　市立高志高校

**職種**　＜**市職員**＞一般行政、精神保健相談員、学芸員、土木、機械、化学、農業、獣医師、薬剤師、保健婦　＜**水道局職員**＞土木・電気

**受験資格**　＜**市職員＝一般行政・土木・機械・化学、及び水道局職員＝土木・電気**＞昭和三十九年四月二日以降に生まれ、大学（短大を除く）を卒業、または来年三月末までに卒業見込みの人　＜**市職員＝精神保健相談員**＞昭和三十九年四月二日以降に生まれ、大学（短大を除く）で心理学、または社会福祉学の専門課程を修めて卒業、または来年三月末までに卒業見込みの人　＜**市職員＝学芸員**＞昭和三十五年四月二日以降に生まれ、学芸員の資格を持つ人、または来年三月末までに資格を取得できる見込みの人　＜**市職員＝農業**＞昭和三十九年四月二日以降に生まれ、大学（短大を除く）で作物、園芸、または農業経営の専門課程を修めて卒業、または来年三月末までに卒業見込みの人　＜**市職員＝獣医師**＞昭和三十五年四月二日以降に生まれ、獣医師の免許を持つ人、または来年の獣医師国家試験で免許を取得できる見込みの人　＜**市職員＝薬剤師**＞昭和三十五年四月二日以降に生まれ、薬剤師の免許を持つ人、または来年の薬剤師国家試験で免許を取得できる見込みの人　＜**市職員＝保健婦**＞昭和三十五年四月二日以降に生まれ、保健婦の免許を持つ人、または来年の保健婦国家試験で免許を取得できる見込みの人

**試験内容（一次）**　＜**市職員＝一般行政**＞筆記試験（教養）、適正検査　＜**その他**＞筆記試験（教養、専門）、適正検査

**試験案内・申込用紙**　市職員は人事課（〒951学校町通一―六〇二―一、本館四階）で、水道局職員は水道局庶務課（〒951関屋下川原一―三―三）で差し上げます。郵送希望の人は返信用封筒（あて先を明記し、六十二円切手をはる）を同封のうえ、請求する封筒の表に「案内請求」と明記して下さい。

**申込期間**　六月二十五日まで。受付時間は午前八時半～午後五時（日曜と第四土曜日は休み）　※郵送申し込みは二十五日の消印有効

**問い合わせ**　市職員…人事課（☎228―1000）、水道局職員…水道局庶務課（☎266―9311）へ

## "マリンピア日本海"の顔、顔、顔…③
## ダムづくりの名人ビーバー
## 水辺の魔術師カワウソ

アメリカビーバー

**ビーバー**　もしもし、カナダカワウソさん、はじめまして。ぼく、アメリカビーバー。突然電話しましたが、実は君たちが、ぼくと婚約者の新居"マリンピア日本海"の隣りに住むと聞いたもんで…。

**カワウソ**　ああ、そうだったの、君たちが私たちの隣りに。私たちは新潟では、女性二人と男性一人の共同生活よ。よろしくね。

**ビーバー**　この前、水族館のおじさんに電話して、新居の事、いろいろ聞いたんだけど、別館にはほかにバイカルアザラシとラッコの家があると言ってたよ。もっともラッコさんは来年にしか来ないそうだけど。

**カワウソ**　それで私たちはどんな所に住むの？

**ビーバー**　野生に住んでる環境をできるだけ再現した所だそうだよ。木だとか、岩だとか、そして水辺があったりしてね。ぼくたちにはダムや、歯をといだり、かじって遊んだりする木も用意してくれるんだって。

**カワウソ**　えっ、君たち、木をかじるの？

**ビーバー**　ごめん、ごめん、紹介が遅れて。ぼくたちアメリカビーバーは、口の一番前にある上下四本の鋭い歯で木を切り倒し、川をせき止め、ダムをつくるので有名なんだ。ダムは水中をもぐって安全に巣穴にいくのに必要なんだ。水かきのある後足、かじとりの平べったい尾などで水中生活もできるんだよ。活動は夜なので、"マリンピア日本海"では、夜と昼を逆にする操作をしてくれるんだって。

**カワウソ**　ダムをつくるなんて君たち、働き者ね。私たちはね、水辺の魔術師と呼ばれてるのよ。はうような格好で歩きながら身軽にくるりと向きを変えたり、後足で立ったまま首をあちこち回したり、尾を使って魚と同じように泳ぐから。もちろん魚とりもうまいのよ。いろんな声を出して話をするから、隣りに迷惑かけるかも…。よろしくね。

**ビーバー**　だいぶ君たちのことがわかったよ。電話代もかさむので、新潟に行った時にまた話すことにして、このへんできるよ。きょうはありがとう。

## 電話案内

**市役所・市教育委員会**
**☎228-1000（代表）**

| | |
|---|---|
| 野球場・テニスコートの申し込み | 266―8111 |
| 園芸センター | 286―1034 |
| **東保健所** | **243―5311** |
| 石山地区保健センター | 286―4450 |
| 鳥屋野地区保健センター | 285―2373 |
| 北地区保健センター | 259―7332 |
| **西保健所** | **266―5171** |
| 西地区保健センター | 262―3405 |
| 坂井輪地区保健センター | 260―3255 |
| **休日診療**（市医師会・県歯科医師会） | |
| 休日急患診療センター | 228―2822 |
| 休日歯科診療センター | 283―3030 |

## 牡丹山線で下水道工事
## 7月1日から交通規制に

**規制期間**　7月1日～来年6月30日まで

**規制内容**　バス路線は期間中、下図のように変更となります。また、一般通過車両は通り抜けできませんので、現地案内板に従って通行して下さい。

**問い合わせ**　下水道建設課（☎内線2965・2966番）へ

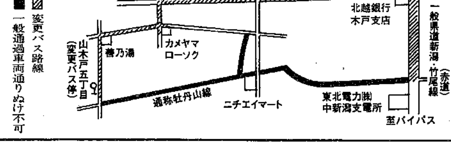


## NEXT100 ぼくの夢、わたしの夢　未来の新潟 ㉞

### 牡丹山小学校

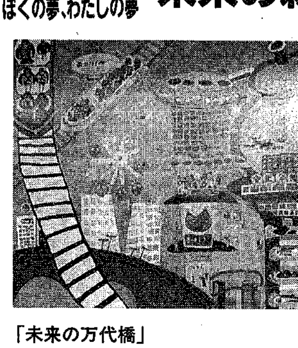

「未来の万代橋」

新潟市のシンボル―万代橋を残し、信濃川を埋め立てて遊園地や芸術の広場・文化センターや万代タワーなど市の中心にする。

夜はネオンに輝き、噴水が空高く舞い上り、市民のいこいの場になればいいなあと思う。