少年団で心身を鍛えよう

新団員を募集

心と体を鍛えるため、少年団に入りませんか？

市内には、スポーツ少年団、児童合唱団、ボーイスカウト、ガールスカウトなど多くの少年団が活発に活動しています。

新学期を間近にひかえ、それぞれの団体では、新団員を募集します。（文中で新〇年生とあるのは、すべて小学生をさします。また、スポーツ少年団の募集は、三月十八日号に掲載します）

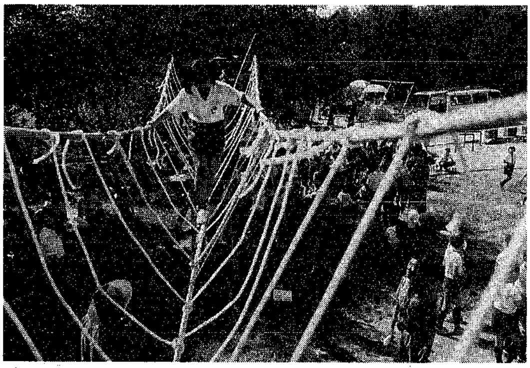

違う年の子たちとの団体生活はよい経験にもなります

児童合唱団

定期演奏会を中心に、県内はもちろん東日本各地の少年少女合唱団と交流し、合唱の輪を広げています。

対象　新三年生～

練習日　土曜日…午後二時～四時半、日曜日…午前九時半～十一時半

会場　音楽文化会館

経費　団費…月千円、育成会費…年三千円、制服代…八千円

申し込み　山田さん（☎285―9569）、または新潟小学校・川井さん（☎228―3059）へ

海洋少年団

海を通しての活動から友情の輪を広げ、楽しみながら体を鍛え、奉仕活動を通して規律を重んじ、良き社会人になるための人間形成を目差す全国組織を持つ少年少女の団体です。

対象　市内の新四年生～新六年生

活動日　毎月二、三回（土曜か日曜日）

活動場所　主に大畑少年センターおよび少年の家

経費　入団費二千円、団費月額千円、制服代一万二千円程度

申し込み　小泉さん（沼垂東五、☎247―4820）へ

◇　◇　◇

健民少年団

海や山でキャンプをしたり、スポーツやレクリエーションを楽しみながら、心を鍛え集団生活の規律を学びます。

対象　新三・四年生

申し込み　三月中旬に対象校へ募集パンフレットを配布します。その際に申し込んで下さい。

問い合わせ　事務局（関屋地区公民館内、武樋、☎266―4939）へ

団名	対象小学校区	訓練会場	訓練日	連絡先
青山団	青山・小針・真砂・東青山	有明福祉会館	第二・四(日)午後一時～四時半	武樋洸（有明町六―八 ☎267―5459）
中央団	関屋・浜浦・有明台・鏡渕・新潟・湊・栄・入舟	大畑少年センター	第二・四(日)午前十時～正午	関屋地区公民館（関屋昭和町三―一四八―二 ☎266―4939）
東新団	竹尾・木戸・沼垂・牡丹山・大形	木戸小学校	第二・四(日)午前九時半～正午	百崎満（江南六―九―一 ☎286―4322）
藤見団	東山の下・山の下・下山・桃山	中地区公民館	第二・四(日)午前十時～正午	小野康樹（宝町七―一〇 ☎273―0775）
松浜団	松浜・太夫浜・濁川・太郎代・南浜	松浜小学校	第二・四(日)午前九時～正午	小林勇（松浜新町一三一 ☎259―4933）
曽野木団	曽野木小・東曽野木小	曽野木地区公民館	第二・四(日)午前十時～正午	野口鉄雄（天野一二五五―五 ☎280―4484）

新潟第一レオクラブ

全国の青少年と友情を深め、親ぼくを図ります。その経験をもとに指導力を養い、個性豊かな人間に成長するための奉仕活動を行います。

対象　新四年生～中学三年生

申し込み　ライオンズクラブ事務局（本町八、白勢第一ビル六階、☎229―4017）へ

新潟東交通少年団

交通ルールを守り、みんなが交通安全を実践するよう努力する団体です。

対象　東新潟の新三年生～中学三年生

申し込み　電話で柄沢さん（☎273―5211）へ

ボーイスカウト

申し込み 問い合わせ　2月28日までに各団へ　事務局（☎269―2003）へ

団体	募集対象	対象小学校区	活動場所	連絡先
新潟第1団	新三年生～六年生	全市	白山小学校	藤田由明 ☎223―3455
第2団 〃	新三年生～六年生	〃	青山教会	正木明雄 ☎265―4135
第4団 〃	新三年生～六年生	〃	新潟カトリック教会	鎌田耕一郎 ☎222―5024
第5団 〃	新三年生以上	豊照・礎・入舟・湊	礎小学校	石川綾子 ☎229―1739
第7団 〃	新三年生以上	五十嵐・真砂・坂井東・坂井輪・西内野・新通・内野	五十嵐小学校 第7団スカウトハウス	小田勇三郎 ☎269―3670
第9団 〃	新一年生～六年生	全市	有明台小学校	森田由夫 ☎267―1480
第10団 〃	新六年生以上	〃	桃山小学校	佐藤正 ☎274―4825
第11団 〃	新一年生以上	〃	世界救世教新潟県本部	斎藤真蔵 ☎268―6033
第15団 〃	新一～六年生若干名	〃	万代小学校 笹口小学校 花園教会	内藤昭二郎 ☎276―7390
第16団 〃	新三年生	上山・鳥屋野・女池・上所	上所小学校	杉山晃 ☎285―0580
第18団 〃	新三年生以上	全市	立正佼成会新潟教会	渡辺昌利 ☎(0250)22―9858

ガールスカウト

申し込み 問い合わせ　2月28日までに各団へ　事務局（☎229―0548、月・水・金の午前10時～午後4時）

団体	募集対象	対象小学校区	活動場所	連絡先
新潟県第8団	全学年	全市	あさひ幼稚園	小林知子 ☎222―4490
第9団 〃	新二・三年生若干名	浜浦・有明台・関屋	関屋地区公民館	小林洋子 ☎266―9240
第10団 〃	新一・二年生若干名	万代・長嶺・笹口・沼垂・木戸・牡丹山ほか	万代小学校	星律子 ☎267―8662
第11団 〃	新一～三年生	女池・上山・上所・南万代・鳥屋野・曽野木・東曽野木	鳥屋野地区公民館	高津信子 ☎283―2019（夜のみ）
第21団 〃	新一～六年生 中・高校生	豊照・湊・入舟・栄	ウキス研修センター	田宮絢子 ☎223―3012
第23団 〃	新一～六年生	西地区	坂井輪地区公民館	福田玲子 ☎269―2711（昼） 片桐佳子 ☎269―3191（夜）
第25団 〃	新一～三年生若干名	全市	世界救世教新潟県本部	斎藤愛子 ☎268―6033

所得税 市・県民税

申告は3月15日までです

込まないうちに、お早めに

所得税の確定申告、市・県民税の申告は、税務署や市役所本館などで受け付けています。期限間近になりますと、込み合いますので早めに申告をしましょう。

申告の際に必要な主なものは次のとおりです。

①申告書の用紙と印鑑

②事業をしている人は、前年中の収入金額や必要経費のわかる書類

③給与の支払いを受けた人は源泉徴収票（原本）

④生命保険料・社会保険料・医療費などの控除を受けようとする人は、前年中の支払額の証明書や領収書。また医療費が保険給付などで補てんされている場合は、その明細書

⑤所得税の還付を受けようとする人は、還付金振込先の金融機関名と口座番号

※住宅取得（等）特別控除を受けようとする人は、必要書類が各種ありますので、税務署へお問い合わせ下さい。

〈問い合わせ先〉

所得税…新潟税務署（☎229―2151）

市・県民税…市役所市民税課（☎228―1000）

申告受付会場

	申告受付会場	受付月日	時間
所得税	新潟税務署	3月15日まで（3月10日及び日曜日は除く）	午前9:00～午後4:00（土曜日は正午まで）
市・県民税	市役所本館3階302会議室	3月15日まで（3月10日及び日曜日は除く）	午前8:30～午後5:00（土曜日は正午まで）
	東地区事務所	3月1日～15日（3月10日及び日曜日は除く）	午前8:30～午後4:30（土曜日は正午まで）
	中地区事務所		
	西地区事務所	3月13日～15日	午前9:30～午後4:00
	北地区事務所		
	関屋連絡所	3月15日	午前9:00～午後4:00
	北部総合コミュニティセンター		

農業所得がある人の申告受付会場

	申告受付会場	受付月日	時間
所得税および市・県民税	鳥屋野農協	2月27日	午前9:00～午後4:00
	赤塚連絡所	2月27・28日	午前9:30～午後4:00
	大江山農村環境改善センター	2月26日	
	北地区事務所	2月27日	
	南浜連絡所	2月28日	
	濁川連絡所	2月26日	

勤労青少年ホームの講座

対象　市内の働く青年

開講時間　午後6時半～8時半

申し込み　会場（古町通13、☎222―2728）へ

講習(曜日)		3月受講料（材料費など）	そのほか
料理	(月)	（4回）3,800円	初めて来館する人はほかに保険料250円が必要です。
	(火)		
	(水)	（3回）2,900円	
	(金)	（4回）3,800円	
生け花	池坊(月)	（4回）3,600円	
	小原流(木)	（5回）4,500円	
	草月流(金)		
茶道	石州流(金)	定額　2,500円	
	裏千家(月)・(木)		
機械編み(水)		（3回）　900円	
和裁(水)		（3回）　900円	
書道(金)		（5回）2,500円	

坂井輪図書館読書会

日時　3月14日午前10時～正午

会場　坂井輪地区公民館

テーマ図書　津村節子著「玩具」（集英社文庫）

問い合わせ　坂井輪図書館（☎260―3242）

沼垂図書館読書会

会場　東地区公民館

問い合わせ　沼垂図書館（☎241―4116）へ

◉夜の読書会

日時　3月12日午後6時～8時

テーマ図書　赤瀬川原平著「ピストルとマヨネーズ」（中公文庫）

◉10時の読書会

日時　3月20日午前10時～正午

テーマ図書　曽野綾子著「虚構の家」（文春文庫）

基本健康診査受診者の 保健婦 栄養士 による健康相談

地区	月日	時間	会場
内野	3・1	午前10時～正午	西地区保健センター

献血車「ゆうあい号」

※正午から午後1時まで受け付け休みます。

月日	会場	時間
2・26	ホテル新潟（万代5）	午前10時～午後3時半
	NTT新潟支社（川岸町1）	午前9時～午後4時
2・28	内野上新町公民館（内野上新町）	午前9時～11時半
	新潟信愛病院（上新栄町）	午後1時～4時
	北越製紙㈱新潟工場（榎町）	午前9時～午後4時
3・1	東保健所（明石2）	午前9時～11時半
	新潟県土地改良会館（川岸町1）	午後1時～3時半
3・3	ダイエー新潟店前（万代1）	午前10時～午後4時
金曜日を除く毎日	古町献血ルーム（古町7、アーケード内）	午前10時～午後1時
		午後2時～5時半

理美容業、クリーニング業に従事する人の 定期外結核健康診断

月日	会場	時間
3・5	西保健所	午前9時半～正午
3・6		午後1時～3時
3・8	西地区保健センター	午前10時～正午
3・8	坂井輪地区保健センター	午後1時半～3時
3・5	東保健所	午前9時半～正午
3・6		午後1時半～3時
3・12	石山地区保健センター	午後1時半～3時
3・19	鳥屋野地区保健センター	午後1時半～3時
3・26	北地区保健センター	午後1時半～3時

対象　平成元年度中にまだ胸部X線撮影を受けていない人、および受診を希望する人

問い合わせ　東・西保健所へ

※受診券は各会場に用意してあります。東保健所会場は駐車場がありませんので お車はご遠慮下さい。