坂井輪地区公民館

（寺尾上3 ☎269-2043）

利用グループ会員募集①

申し込みは電話で各グループへ

グループ名(内容)	活動日時	会費(円)	申し込み先(電話)
ギターグループ木精（クラシックギター）	第1～3（木）10：00～12：00	月2,500	長浜 紀子 ☎261-0092
良寛愛語会（良寛を語る）	第2（水）13：30～16：00	年3,000	斎藤 キヨ ☎269-3039
硯友会（書道・ペン習字）	第1・3（木）10：00～12：00	月1,500	吉田 哲子 ☎266-0756
季節と文学の会（近代文学）	第1・3（金）19：00～20：45	月500	伊藤 順子 ☎267-2748
荒海俳句会（俳句）	第2・4（水）13：00～16：00	月1,000	石栗 末太 ☎266-7696
川柳"さかいわ"（川柳）	毎週（土）9：30～11：30	月1,500	小畑 光二 ☎260-1825
五月会（書道・ペン習字）	第2・4（火）13：00～15：00	月1,200	桶谷 匡子 ☎260-7850
観世同好会（謡と仕舞）	毎週（水）13：00～16：00	月1,500	溝口ふさえ ☎269-5225
婦人ゼミナール（家庭教育）	第2（火）10：00～12：00	年1,000	柳谷 貞子 ☎268-6592
白百合会（生け花）	第2・4（土）9：00～12：00	月2,000	広田 愛子 ☎260-1807
コーラスしなの（コーラス）	毎週（火）10：00～12：00	月2,400	本田 信子 ☎266-4078
ちどり会（生け花）	第1・2（火）10：00～12：00	月1,600	鬼木 寿子 ☎268-3928
詩吟心舟会（詩吟）	毎週（水）19：00～20：45	月2,000	鈴木 靄蔵 ☎269-4822
源氏物語講座（源氏物語）	第2・4（金）10：00～12：00	年6,000	藤田 則 ☎269-3583
戊辰会（書道）	毎週（火）19：00～20：45	月1,300	佐久間孝二 ☎268-2589
美筆会（書道・ペン習字）	毎週（火）10：00～12：00	月1,200	原 文子 ☎269-4133
三津輪会（三味線）	第2・4（金）19：00～20：45	月1,700 入会金1,500	田中 恵美 ☎266-8288
ガンダーラ会（仏像彫刻）	毎週（水）13：00～16：00	月2,000	佐々木民司 ☎269-3456
かぎろひの会（万葉集）	第2・4（水）19：00～20：30	月1,500	長沢 直義 ☎269-2290
竹星会（尺八）	第1・3（月）19：00～20：45	月2,000	浦木 栄 ☎267-0424
ギターえすかるご（ギター）	第1～3（土）19：00～20：45	月3,000	平沢久美子 ☎268-3545
グループ K（油絵）	毎週（火）13：00～16：00	月1,500	遠藤喜代乃 ☎260-4915
土曜若返り教室（レク・フォーク）	第2・4（土）10：00～12：00	月500	柴野トモ子 ☎268-4763
ジャズダンス同好会（ジャズダンス）	第2・4（土）19：30～20：45	月1,000 入会金1,000	長谷川暁子 ☎269-2873
あやめ会（書道・ペン習字）	第2・4（木）19：00～20：45	月1,500	高田 裕之 ☎266-3870
金舟会（詩吟）	毎週（金）13：00～15：00	月1,700	高橋いよ子 ☎268-3863
針美会（和裁）	第1・3（金）13：00～15：30	月1,350 入会金1,000	中川 幸恵 ☎266-0339
濤声会（謡曲）	第1・3（木）17：30～20：30	月1,500	武田 武治 ☎268-5473
寺尾吟友会（詩吟）	第1・3（木）19：00～20：45	月1,500	岩谷時一郎 ☎269-2262
キャンバス水曜（油絵）	毎週（水）19：00～20：45	月2,000	藤田隆肆郎 ☎269-4683
万葉講座（万葉集）	第1～3（火）13：30～15：00	月1,000	近藤智恵子 ☎265-1348
民踊木曜会（民踊）	第1・3（木）第2・4（金）19：00～20：45	月1,000	矢野 教 ☎269-4571
日本画 彩（日本画）	第1・3（月）13：30～15：30	月1,300	長岡 濤吾 ☎267-6720
緑宝会（謡曲）	第1・3（木）10：00～12：00	月2,500	丸山 和 ☎266-8245
あむあむサークル（手編み）	毎週（金）13：30～15：30	月2,000	笹川 恭子 ☎267-1393
カトレア会（生け花）	第2・4（水）18：30～20：45	月1,000	原 奈理佐 ☎268-2015
初級中国語講座（中国語）	毎週（月）19：00～20：45	月3,000	釜田 幸雄 ☎260-0694
ニイハオ会（中国語）	毎週（水）19：00～20：45	月2,000	山田 昭義 ☎269-4167
中級中国語講座（中国語）	第2・4（金）19：00～20：45	月3,000	種村 七郎 ☎268-5479
上級中国語講座（中国語）	第1・3（金）19：00～20：45	月3,000	佐藤 等 ☎286-2794

1日1円の会費で助け合い

交通災害共済に加入を

多発する交通事故、昨年は史上初の交通死亡事故非常事態宣言が出されるまでになりました。市内でも、事故件数は前年より四百四十六件多い三千三百九十件、死者は十二人も多い二十九人と、昭和五十八年以来最悪の年となりました……。

みなさんは、交通事故に見舞われた時、一人年額三百五十円の掛け金で最高百万円の見舞い金が支給される「交通災害共済」をご存じでしょうか。これは県内の全市町村が共同で「一日一円の会費で会員相互の助け合い」を基に結成した相互扶助制度です。

ちなみに市内で、平成元年度（昨年四月～十二月現在）に交通災害共済に加入している人は約十八万三千人。そのうち事故に遭って見舞い金を受けた人は六百九十人（死亡十七人）、支給総額五千百五十四万円となっています。

ただ残念なことに市内での加入率は全体で三十九％と、県内全体の七十二％と比べ非常に低い数字となっています。

この"一日一円の会費で安心を"の交通災害共済、市内に住所のある人であればどなたでも加入できます。共済期間は四月一日から翌年三月三十一日までの一年間。会費は大人も子どもも同額の年間一人三百五十円。万一の事故にそなえ、ぜひご家族そろって加入下さい。

加入申し込みは三月から交通防災課（市役所本館三階）、各地区事務所・連絡所、自治・町内会、金融機関などで受け付けます。なお、自治・町内会ごとの加入促進の依頼を、一月下旬から自治・町内会長会議で行っています。自治・町内会で申し込みの場合は、三月二十五日までに申し込み下さい。

問い合わせ 交通防災課（☎内線2424番）へ

見舞金

等級	災害の程度	金額
1等級	死亡した場合	1,000,000円
2等級	自賠責施行令別表の等級区分の1級各号に掲げる障害の場合	700,000円
3等級	治療を要した期間が6カ月をこえ、かつ、入院30日以上を含む実治療日数が90日以上のもの	150,000円
4等級	治療を要した期間が5カ月をこえ、かつ、入院21日以上を含む実治療日数75日以上のもの	120,000円
5等級	治療を要した期間が4カ月をこえ、かつ、入院14日以上を含む実治療日数60日以上のもの	100,000円
6等級	治療を要した期間が3カ月をこえ、かつ、入院7日以上を含む実治療日数45日以上のもの	80,000円
7等級	治療を要した期間が2カ月をこえ、かつ、入院通院の実治療日数30日以上のもの	60,000円
8等級	治療を要した期間が1カ月をこえ、かつ、入院通院の実治療日数15日以上のもの	40,000円
9等級	入院通院の実治療日数7日以上のもの	20,000円

母子家庭に加入金を助成

交通災害共済

市では、今年も母子家庭の交通災害共済加入金の助成を行います。該当される方は、お早めに申請の手続きをして下さい。

対象者 平成二年一月一日現在、市内に住所のある母子家庭（両親のいない子と祖母で構成される家庭も含む）のうち、義務教育終了前の児童と母親（両親のいない子と祖母の家庭は祖母）です。ただし、三月三十一日までに市外へ転出する家庭は対象になりません。

なお、生活保護家庭は申請手続きの必要はありません。

また、交通遺児家庭は交通防災課で別に取り扱いますので、直接申請して下さい。

助成額 年間一人三百五十円（加入金の全額）

申請期限 三月十五日

申請場所 福祉課（本館二階）、各地区事務所・連絡所へ

持参品 印鑑、児童扶養手当証書または健康保険証

問い合わせ 福祉課（☎内線2608番）へ

文化財を守れ！

＝県政記念館で消防訓練＝

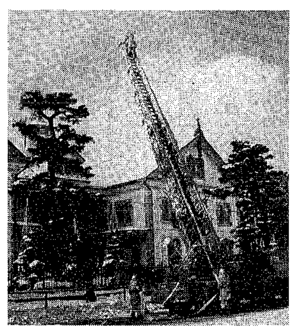

文化財防火デーの一月二十六日、一番堀通町の県政記念館（旧県議会議事堂＝国指定文化財）で、消防訓練が行なわれました。

文化財防火デーは、昭和二十四年の同じ日に起きた法隆寺金堂の壁画焼失事件を教訓として設けられたもので、貴重な文化財を火災から守ろうと、市でも毎年この訓練を実施しています。

午前十時、同館議場付近から出火したと想定、職員による初期消火と重要物品搬出の後、駆けつけた消防部隊が逃げ遅れた見学者を救出、一斉放水して訓練を終えました。

この日は沼垂の法光院、鳥屋野の西方寺逆竹竹林でも訓練を行いました。

イングリッシュ・フォーラム

日時 2月10日午後7時～8時
会場 フォーラム・パパラギ（笹口2）
内容 講演「ピンクの草履で散歩（日本における女性）」（敬和学園高等学校講師シェリー・キーズさん）
受講料 800円
問い合わせ 会場（☎244―3459）へ

市推薦特産品審査会・コンクール

エプロン審査員を募集

募集人員 主婦2人
審査会・コンクールの日時 3月27日午前9時半～午後4時
申し込み 2月17日までにはがきに住所、氏名、電話番号を記入し商業観光課（学校町通1―602―1、☎内線2504番）へ

水道管の凍結にご用心

マイナス3度以下の寒波に襲われると水道管が凍結し破裂が増えはじめます。凍結したときは、蛇口を開きタオルなどをかぶせた上からお湯をかけて解かして下さい。破裂したときは、メーターボックス内の止水栓を回して一時水を止めてから、電話などで公認工事店か水道局へ修繕工事を依頼して下さい。
問い合わせ 水道局へ
◎西新潟の方☎266―9311
◎東新潟の方☎241―8771

献血車「ゆうあい号」

※正午から午後1時まで受け付け休みます。

月日	会場	時間
2・5	㈱タケショー（網川原）	午前9時～11時
	新潟福祉医療専門学校（槙尾）	午後零時20分～4時
	新潟卸センター会館（卸新町）	午前9時半～午後3時半
2・6	新潟卸センター会館（卸新町）	午前9時半～午後3時半
	新潟友の家（寺尾上2）	午前9時半～11時15分
	木戸病院（上木戸）	午後1時～4時
2・7	新潟卸センター会館（卸新町）	午前9時半～午後3時半
	新潟中央郵便局（東大通2）	午前9時～午後3時半
2・9	中越運送㈱（網川原）	午前9時～午後3時
2・10	青山ショッピングセンター前（青山8）	午前10時～午後4時
	新潟運輸㈱（女池北1）	午前9時～午後3時半
毎日	古町献血ルーム（古町7、アーケード内）	午前10時～午後1時
		午後2時～5時半

ラーメン探険隊募集

市青年ネットワークでは、新潟の食文化を探る第1弾として、新潟のラーメンがわかるラーメンマップを作成します。

そこで自らの足と舌をフルに使って生の情報を収集してくれるスタッフを募集中。ラーメン大好き！ちょっとうるさいというあなた。ぜひスタッフに
申し込み・問い合わせ 2月20日までに、青年ネットワーク事務局（市社会教育課内☎内線3255番）へ

保健婦による健康相談

老人保健法「健康手帳」のある人はお持ち下さい。

地区	月日	会場	時間
山の下	2・6	＊中地区保健センター	午前10時～11時半 午後1時～2時半
大形	2・7	大形連絡所	午前10時～正午 午後1時～3時
松浜 南浜 濁川	2・9	北地区保健センター	午前10時～正午 午後1時～3時
中野小屋	2・8	中野小屋連絡所（小児科医による相談あり）	午前10時～正午 午後1時～3時
南浜	2・8	＊南浜連絡所	午後1時半～3時
東管内	2・5	＊東保健所	午後1時半～3時

＊は栄養士による相談もあります。

基本健康診査を受けた方の

保健婦による健康相談

持ち物 受診記録票、健康手帳

校区	月日	会場	時間
関屋小・新潟小	2・6	西保健所	午後1時半～3時半

保健婦による老人出張相談

対象 60歳以上
内容 成人病予防、病人看護の仕方、ほか

月日	会場	時間
2・8	老人憩いの家・石山荘	午後1時半～3時半

医師による一般健康相談

内容 成人病、健康診断について、ほか
（栄養士による相談もあります）

月日	会場	時間
2・5	石山地区保健センター	午後1時半～3時

成人病食事相談

持ち物 みそ汁の塩分テストを希望する方は汁のみ100cc、基本健康診査などで血圧、血糖の検査データ（お持ちの方のみ）

月日	会場	時間	申し込み
2・15	東保健所	午前9時～11時	電話で会場へ

食品営業者の更新申請

申請用紙は各食品衛生組合にあります。
2月の更新申請地区 本町1～14、上大川前1～12、下大川前1～7、古町12～13、東堀12～13、川端町、礎町、雪町、月町、花町、室町、祝町、翁町、横七番町、寄附町、稲荷町、新島通、入船町、附船町、秣川岸、西厩島、窪田町、本間町、营根町、元祝町、元下島、寄合町、寿町、山田町、湊町、豊照町、海辺町、栄町、受地町、多門、緑町、見方町、相生町、寺山町、柳島、毘沙門町、船見町、早川町、浮洲町、田町、艀川岸町、忠蔵町、並木町、鳥帽子町、芳町、夕栄町、赤坂町、住吉町、雲雀町、四ツ屋町