船に乗って「みなと・にいがた」を体験

"ボート天国"など催しがいっぱい

夏休みが近づき、水の恋しい時期になりました。マリンレジャーブームの中、海難事故防止のため、また海と港にもっと親しんでもらうため、いろいろな体験行事が開催されます。日ごろ乗る機会のない巡視船やクルーザーなどに乗って「みなとまち・にいがた」を実感してみませんか。

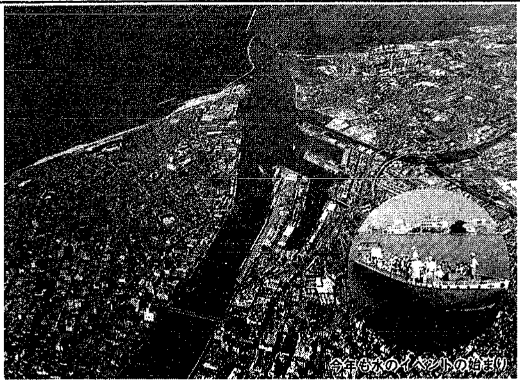

今年も水のイベントの始まり

船の上から港を眺めませんか

船に乗って新潟西港を見学してみませんか。水の上から港を眺める数少ない機会です。

日時　七月二十一日から八月十日までの月～金曜、①午前十時～②午後二時～、各四十分間、発着は新潟港工事事務所（入船町四）

船名　監督測量船「あさひ」

対象　小学生以上各回先着十二人（小・中学生は引率者が必要）

申し込み　新潟港工事事務所（☎222－6111）へ

'89新潟港ボート天国

日時　七月三十日、八月六日午前十時～

会場　〈第一会場〉万代橋～佐渡汽船ターミナル間岸壁　〈第二会場〉西船見町・日和山展望台下

■一般公開と見学（第一会場）

開会式…三十日午前十時～十時半、水上スキー・ジェットスキーパレードほか

パラセール・水上スキー展示航走…三十日正午～午後零時半、六日午後零時半～三時

ボードセーリング・ウオータービークル展示航走…三十日午前十一時～午後三時

ヘリコプター海難救助訓練…三十日午後零時半～一時

クルーザーヨット、ウオータービークル展示…三十日午前十時半～午後三時、六日午前十時～午後三時

■体験乗船と入門教室

〈申し込み〉七月二十日（消印有効）までに往復ハガキに住所、氏名、年齢、職業（学校名、学年）、電話番号を明記し、新潟海上保安部（〒950竜ヶ島一－五－四☎244－1002）へ。応募多数の場合は抽選

クルーザーヨット体験乗船…三十日午前十時半～午後三時、六日午前十時～午後三時、第一会場。定員各日百八十人

ディンギーヨット体験乗船…六日午前十時～午後三時、第二会場。定員二十人

親子ヨット入門教室…三十日午前十時半～正午、六日午前十時～正午、第一会場。定員各日親子三十組

スキューバダイビング教室…六日午前十時～午後三時、第二会場。定員成人若干名

海洋少年団・海の教室とカッター体験乗船…三十日午前十時半～午後三時、第一会場。定員十人

巡視船体験航海…八月六日午前九時～正午、第一会場発着。定員八十人。発着前後は一般に公開

社会教育ハンドブック「子どもの生活拝見」さしあげます

市教育委員会が、昭和六十三年度に市内の小学三年生と六年生、その両親を対象に実施した、児童期の生活実態調査をまとめた社会教育ハンドブック「子どもの生活拝見」を無料で配布しています。

内容は、子どもの朝の生活習慣から塾や習い事、将来なりたいものなどと、親の子どもに受けさせたい教育など。ご希望の方は市内の各公民館か市社会教育課へどうぞ。

新潟市政ニュース(NST)放映日時の変更

7月16日(日)放映予定「食と緑の博覧会～新潟市ふるさとバザールコーナー」は都合により7月15日(土)午後2時40分から放映します。

市制100周年記念新潟まつり
この夏、みこし体験を

「ワッショイ、ワッショイ」威勢よいかけ声ですっかりおなじみのまつりみこし。市制百周年の夏を新潟まつりで盛り上げようと、今年は一段と気合いが入ります。次の団体が、「みこし体験してみませんか」と、かつぎ手を募集しています。飛び散る汗、一体感。あなたも一度味わって下さい。

古町二十日会みこし

人気の"女みこし"、今年は男女問わずかつぎ手を募集。

参加日時　「市民みこし」八月五日午後四時～九時、「住吉行列」八月八日午前八時～午後四時

対象　十八歳以上の男女先着二百人、衣装はお貸しします。

申し込み　七月十八日（消印有効）までに、はがきに住所、氏名、年齢、職業、足のサイズ、電話番号を明記して、古町商店街事務所（〒951古町通五－五八七☎223－0153）へ

百壱番みこし保存会

戦後まもなくできた団体で現在会員は男性四十八人、女性二十人の計六十八人。平均年齢二十五歳の若い団体です。今年は八月五日と六日に住吉祭を供奉（ぐぶ）します。

対象　男女を問わず、満十八歳以上の人　※法被（はっぴ）はお貸しします。

申し込み　渋谷（☎228－0421）へ

催し物案内

厚生年金会館 プチコンサート

七月十一日大泉明男（ギター）、十八日中林恭子（フルート）、二十五日村山和子（ピアノ）、八月一日コーラス泉、各午後零時十分～五十分、厚生年金会館（南万代町）で開催。問い合わせは会場（☎244－6355）へ

松竹大歌舞伎公演

七月十六日㊐午後零時半～、㊰午後五時半～、県民会館で開催。片岡孝夫、市川左団次、ほか出演。全席指定四千五百円～二千円。問い合わせは会場（☎228－4481）へ

卸団地まつり

七月二十二日午後三時～九時、二十三日午前十時～午後四時、卸団地内特設会場（卸新町）で開催。大バザール、チャリティオークション、ウルトラクイズ、大ジャンケン大会、マンガ古本市、ほか。問い合わせは卸センター（☎273－4181）へ

ふるまちモール6・7 写生大会

七月二十四日正午～午後四時、古町通六、七番町で開催。申し込みは七月十四日（消印有効）までにはがきに住所、氏名、年齢、職業（学校名・学年）、電話番号を記入し、古町六番町商店街事務所（〒951古町通六、新潟ビル四階☎224－4864）へ。画材は各自持参、用紙は配布

日本泳法・競泳泳法 小学生水泳教室

七月二十五日～八月三日午後一時半～三時、新潟青陵学園プールで開催。対象は小学生六十名、ただしクロールか背泳ぎで二十五メートル以上泳げるもの。受講料五千円。申し込みは七月十八日までに住所、氏名、性別、学校名、学年、保護者名、電話番号を明記し、返信用封筒（62円切手貼付）を同封の上、堀正敏（〒950－21松海が丘二－十－十五☎231－5911）へ

少年少女臨海キャンプ

七月三十一日～八月三日、巻町の県青少年研修センター野営場で開催。対象は小学校四年生～中学生計六十人。内容はテント体験、海水浴、オリエンテーリング、ほか。経費一万二千円。申し込みは七月二十日までに修猷団（〒951四ッ屋町一－二九九三☎222－7520）へ

市マラソン協会 ファミリーマラソン

八月十三日午前八時十五分～四十五分受付、陸上競技場で開催。雨天決行

団体種目は①家族対抗（三人）②友人対抗（二人）③兄弟対抗（二人）いずれも男女混合可、一人当り四百～八百㍍走。個人種目は「五千㍍」（男子のみ）①高校生～三十九歳②四十歳以上、「三千㍍」①男子中学生以下②女子（年代別なし）

参加費五百円。申し込みは七月二十八日までに参加費を添えて直接事務局（〒951川岸町一、労働衛生医学協会内☎267－1200）へ

◇　◇　◇

快適な住まいづくり教室

日時　7月18日～8月8日毎週火曜午後1時半～3時半（4回コース）
会場　東北電力ビル2階ホール
内容　快適な住まいの設計、冷暖房、ほか
講師　五十嵐由利子（新大助教授）
定員　先着20人
申し込み　会場（☎223－3141）へ

2級建築士試験（製図）受験準備講習

日時　7月18日～9月15日の毎週火曜と土曜、午後6時～9時
会場　市高等職業訓練校（藤見町1）
定員　10人
受講料　6000円
申し込み　電話で新発田総合高等職業訓練校（☎0254－23－1590）へ

住宅建築相談

日時　7月11、25日それ以後は毎月第2・4火曜日午前9時～午後4時
会場　市分庁舎5階501号室
相談内容　土地、建物などの購入に関する問題、新・増改築に伴う相隣関係など
相談員　市建築部職員、(財)日本住宅リフォームセンター登録相談員ほか
問い合わせ　建築指導課（☎228－5968）へ

乳幼児子育て電話相談「すこやかコール」（☎283-1150）

開設日時　7月3日～来年3月30日毎週月・水・金曜の午後1時～9時
相談内容　月曜日…保育（しつけ、友達関係、登園拒否など）、水曜日…家庭教育（心や言葉、育児姿勢、家族関係など）金曜日…母子保健（発育・健康の悩みなど）

操体の集い

日時　7月15日午後1時半～4時
会場　完現寺（西堀通7）**参加費**　500円
内容　操体法で身体を整える
申し込み　当日会場へ
問い合わせ　相田（☎241－6141）へ

献血車「ゆうあい号」

※正午から午後1時まで受付休みます。

月日	会場		時間
7・10	新潟県警察学校	（小新）	午前9時半～午後3時半
	運輸省新潟総合庁舎	（万代1）	午前9時～11時半
	新潟こばり病院	（小針3）	午後1時～4時
7・11	伏見製鋼(株)本社	（下場）	午前9時～正午
	東新潟病院	（紫竹山）	午後1時半～4時
7・12	帝石ビル	（東大通1）	午前9時半～午後3時半
7・15	県立新潟東高等学校	（小金町）	午前9時～正午
	ライオンドー石山店前	（東中島2）	午後1時半～4時
金曜日を除く毎日	古町献血ルーム（古町7、アーケード内）		午前10時～午後1時
			午後2時～5時半

婦人の貧血予防講習会

内容　"貧血の話"、貧血予防食の試食
持参品　エプロン、三角きん、調理材料費200円（以上西地区のみ）、検査結果

月日	会場	時間	申し込み
7・18	西地区保健センター	午前10時～午後零時半	電話で西保健所へ
7・21	北地区保健センター	午後1時半～3時半	電話で会場へ

子どもの食事講習会

日時　7月19日午前10時～午後零時半
会場　東保健所
対象　1～3歳児のお母さん、保育者
テーマ　夏バテ防止、食欲のない時の食事の工夫（内容は調理実習、試食ほか）
持参品　エプロン、三角布、母子健康手帳
申し込み　電話で会場へ

成人病食事相談

血圧が高い、太りすぎ、糖尿病などの食事療法でお悩みの方はどうぞ！

日時　7月18日午前9時～11時
会場　西保健所
持参品　みそ汁の塩分テストを希望する方は汁のみ100cc、基本健診などの血圧・血糖の検査データ（お持ちの方のみ）
申し込み　電話で会場へ

保健婦による健康相談

老人保健法「健康手帳」と「基本健診の受診結果」をお持ちの人はご持参下さい。

地区	月日	会場	時間
赤塚	7・10	赤塚連絡所	午前10時～正午 午後1時～3時
坂井輪	7・11	小針幸町自治会館	
曽野木	7・12	＊曽野木地区センター	
中野小屋	7・13	中野小屋連絡所	
松浜・南浜・濁川	7・14	北地区保健センター	
内野	7・12	五十嵐一の丁公民館	午後1時～3時
南浜	7・13	しあわせ荘	午後1時半～3時

＊印は栄養士による相談もあります。

■保健婦による老人出張相談

月日	会場	時間	対象
7・10	老人憩いの家・寿楽園	午後1時半～3時	60歳以上
7・13	老人憩いの家・大江山荘		

医師による健康相談

日時　7月10日午後1時半～3時
会場　石山地区保健センター
相談内容　結核、成人病、健康診断
※栄養士による相談あり。基本健診の受診結果をお持ち下さい。
申し込み　当日会場へ。