

中区公民館 (☎271-0017)

利用グループ会員募集 ①

申し込み 電話で各グループへ

グループ名(内容)	活動日時	会費(円)	申込み先
金 鐘 会 (書道・演劇)	毎週金曜日 18:00~21:00	月 1,500	小川 貞平 (274-8928)
水 友 会 (書道)	毎週火曜日 13:30~15:30	月 2,000 (本代きむ)	海津 健三 (286-6870)
夢 山 会 (大正夢)	毎週金曜日 13:30~15:30	月 1,000	佐々木 幸三 (273-0828)
珠 茶 の 会 (石州茶)	2・3・4水曜日 13:30~16:00	月 2,000 (茶葉代きむ)	山田 晋 (273-6781)
花月海流 会 (茶道)	毎週金曜日 19:00~21:00	月 2,000	入江 晋 (274-3653)
和 歌 の 会 (和歌)	1・2・4火曜日 9:30~12:00	月 1,000	佐藤八重子 (273-6781)
歌の愛好会 (カラオケ)	毎週土曜日 18:30~21:00	月 1,000	野上 博雄 (273-2935)
清 沙 会 (和歌・和歌の吟詠)	毎週土曜日 10:00~12:00	月 2,000	伊藤 尚雄 (274-0722)
山 鹿 会 (民謡)	毎週火曜日 19:00~21:00	月 2,000	岡谷 智恵 (273-7927)
山の下キタークラブ (クラシックギター)	毎週水曜日 19:00~21:00	月 2,500	大山 雅子 (274-5607)
琴 弘 クラブ (仏壇)	1・3月曜日 18:30~15:30	月 1,500	須江 昇 (274-6751)
山の下の多喜知ろう会 (土楽)	2・4水曜日 10:00~12:00	月 500	石川 雅子 (273-2921)
山 友 会 (ペン習字)	毎週月曜日 9:30~12:00	月 1,400 教材 800	五十嵐 喜子 (274-8284)
パレット虹 (水彩画)	毎週火曜日 18:00~16:00	月 1,500	岡 繁雄 (275-2166)
山 清 会 (書道・生活の中の書)	1・2・4金曜日 10:00~12:00	月 2,000	大場 ヨシ (273-8026)
第二操体の会 (体操)	1・3月曜日 10:00~12:00	月 500	斎藤 七三 (271-7038)
船 美 会 (民謡)	1・3月曜日 19:00~21:00	月 1,000	船木 節 (274-2640)
節 音 会 (謡曲)	毎週月曜日 19:00~21:00	月 2,500	小柳 廣三 (275-4837)
山友水鏡ペン習字 (ボールペン習字)	毎週水曜日 10:00~12:00	月 1,100	茂原 喜子 (274-2458)
山 友 会 (ペン習字)	1・3金曜日 19:00~21:00	月 1,500	野口 正美 (271-8921)
グループ影 (水彩画・デッサン)	1・3金曜日 18:30~20:30	月 1,500	布原 綾子 (275-1827)
水鏡クラブ (日本画)	2・4火曜日 13:30~15:30	月 1,500	高橋 誠 (274-0922)
俳 風 クラブ (俳句)	1・3水曜日 13:30~15:30	月 2,000	川口 好子 (271-7889)
木 彫 の 会 (木彫)	1・3月曜日 13:00~16:00	月 1,000 (材料費別)	深辺 成子 (247-2721)
パズルワーク同好会 (小物製作)	毎週火曜日 13:00~15:00	月 1,100	赤沢 達子 (274-2324)

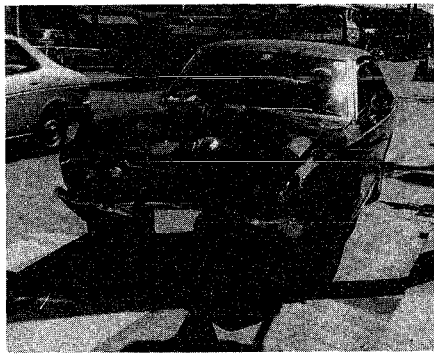

万一の事故に備え、交通災害共済に加入しましょう

加入資格 市内に住所がある人はどなたでも加入できます。加入後市外へ転出してても有効です。

会費 一人年額三百五十円
共済期間 四月一日から来年三月三十一日(四月一日以降の加入は申し込みの翌日から)

加入は申し込みの翌日から、見舞金、別表のとおり、対象車、飲酒運転などの重大な過失や故意、天災による事故を除く交通事故全般、見舞金請求期間、事故発生の日から一年以内

申し込み 交通防災課(本庁舎八階、各地区事務所、連絡所、金融機関へ)各自治体・町内会の取りまとめは三月二十五日までです。

問い合わせ 交通防災課 ☎

交通災害共済に加入を

1日1円で最高100万円

一日1円で最高百万円の保障。市では平成元年度交通災害共済の加入申込みは五百二十五万五千円、一人当たり約七千七百円に相当します。三月三十一日終了の六十三年度(昨年四月〜十二月)同共済に加入している人は十八万四千八百人、一方、同共済は、加入者交通事事故に遭って見舞金を受けた人は八百八十一人、支給総額は五百二十五万五千円、一人当たり約七千七百円に相当します。現加入している人は、共済期間が三月三十一日終了の六十三年度も引き続き加入し、新年度も引き続き加入し、この機会にぜひ加入しましょう。

加入資格 市内に住所がある人はどなたでも加入できます。加入後市外へ転出してても有効です。

会費 一人年額三百五十円
共済期間 四月一日から来年三月三十一日(四月一日以降の加入は申し込みの翌日から)

加入は申し込みの翌日から、見舞金、別表のとおり、対象車、飲酒運転などの重大な過失や故意、天災による事故を除く交通事故全般、見舞金請求期間、事故発生の日から一年以内

申し込み 交通防災課(本庁舎八階、各地区事務所、連絡所、金融機関へ)各自治体・町内会の取りまとめは三月二十五日までです。

問い合わせ 交通防災課 ☎

見舞金

等級	災害の程度	金額
1等級	死亡した場合	1,000,000円
2等級	自費旅行引別表の等級区別の1級各名に掲げる障害の場合	700,000円
3等級	治療を要した期間が6か月をこえ、かつ、入院30日以上を含む実治療日数30日以上のもの	150,000円
4等級	治療を要した期間が5か月をこえ、かつ、入院20日以上を含む実治療日数30日以上のもの	120,000円
5等級	治療を要した期間が4か月をこえ、かつ、入院14日以上を含む実治療日数30日以上のもの	100,000円
6等級	治療を要した期間が3か月をこえ、かつ、入院7日以上を含む実治療日数30日以上のもの	80,000円
7等級	治療を要した期間が2か月をこえ、かつ、入院7日以上を含む実治療日数15日以上のもの	60,000円
8等級	治療を要した期間が1か月をこえ、かつ、入院7日以上を含む実治療日数15日以上のもの	40,000円
9等級	入院治療の実治療日数7日以上のもの	20,000円

ことぶき荘で「健康と趣味の講座」

4月から開講

四月から、ことぶき荘で健康と趣味の講座が始まります。講座に参加して、楽しみながら友だちづくりと健康、生きがいを高めます。生かすのが、高年齢の人(申し込み多数の場合は抽選)

会場 老人福祉センター「ことぶき荘」(〒950-1844) 一七、☎281-8444

申し込み 三月十五日必着まで、往復はがきに希望講座名、住所、氏名、年齢、性別、電話番号を記入し会場へ。

※一人で二講座まで申し込み可能です。ただし、はがき一枚に一講座。

内線270番へ

小学生野球練習会

3月12日に開催

卓球人口の底辺拡大と競技力向上を目指して、市卓球連盟(吉川浩次会長)では、三月十二日に小学生を対象とした卓球練習会と講習会を開催します。ふるって参加下さい。

午後二時
会場 市体育館
対象 小学一年生~五年生
持参品 運動着、運動靴、ラケット
その他 日本卓球協会指定のもの、または段ご、横二五の白布に上段、姓、下段に所属名を記したセッテンを着用して下さい。
局 秋川岸通一、サイトウス、ボツ店内 ☎223-1915

固定資産税

縦覧は 3月20日まで

資産課税では、土地・家屋、債権資産に対する平成元年度固定資産税台帳の縦覧を行います。お持ちになるようお願いします。

なお、納税通知書の発送は四月十五日です。第一期納税は四月十六日から五月一日まで下下さい。

期間 日曜を除く三月二十日
問い合わせ 資産課税課へ

時間 午前八時半~午後五時(土曜日は正午まで)
場所 資産課税課 ①所畜畜四階縦覧のできる方 ②所有者とその同居の家族の代理人 ③納税代理人 ④法人の社員
持参品 代理人は所有者の委任状、法人の社員は社員であることを確認できるものが必要となります。

お祝いの日の料理講座

日時 3月13、14、15、16、20日午前10時~午後2時(都合の良い日を選択)
会場 東北電力グリーンプラザ
定員 各日36人
内容 ケーキ作り、湯葉とかいわれ菜のあひだし、ほか
参加費 1人300円
申し込み 3月7日午前8時半~午後5時までの間に電話で会場(☎223-3151)へ ※応募多数の場合は抽選

老人福祉施設有明センター会場 講座案内

対象 市内在住・60歳以上の人
参加費 月300円(5カ月分前納)ただし、教材費は自己負担

講座名	日時	定員
水 画 画	4/3~第1・3月午前	
コーラス	4/11~第2・4月午前	
太極拳	4/4~第1・3月午前	40人
民謡(つた)	4/12~第2・4月午前	
民謡(初級)	4/13~第2・4月午前	
川 柳	4/7~第1(後)午前	20人

申し込み 電話で会場(☎231-3082)へ

新潟厚生年金会館アルファ5会場 講座案内

期間 4月~9月まで(6カ月間)
受講料 月2,500円、入会金1,000円
申し込み 入金、受講料を添えて会場(〒定 244-6355)へ

科目名	日時	その他
エアロビクス	火 18:30~20:00	
ジャズダンス	火 18:30~20:00	3カ月分前納
ヨ ガ	火 18:30~20:00	
エアロビクス	金 18:30~20:00	
太極拳	月 13:00~14:30	3カ月分前納
民 踊	月 18:30~20:00	
民 踊	金 13:00~14:30	
太極拳	月 18:00~20:00	
ペン習字	火 10:00~12:00	
太極拳	火 13:30~15:30	
民 踊	火 18:00~20:00	教材費100円
大正琴	月 13:00~15:30	3カ月分前納
美 術	月 13:30~15:00	
太極拳	木 18:00~20:00	
母と子のリズム	金 10:00~11:00	3期用
書 道	金 11:10~12:00	2期用
書 道	金 18:00~20:00	1・2・4週
こども英会話	水 16:00~17:00	小学4~3年
民謡(朗)	水 13:30~15:30	
民 踊	水 10:00~12:00	摊销8号~10号 基本糸1・5
編み物	水 18:00~20:00	

第23回 新潟スポーツ医学研究会

日時 3月11日午後1時半~3時
会場 新潟大学医学部第4講義室
内容 医事相談、講演「運動と栄養」
連絡 古賀 新大整形外科内科(☎223-6161、内線2573番)へ

第1期前売入場券発売

EXPO'90国際花と緑の博覧会

開催期間 来年4月1日~9月30日
会場 大阪府下都市公園・鶴見緑地
入場券 2,350円(18歳以上)・1,200円(満15歳以上)・650円(4歳以上)※年齢区分は来年4月1日現在を適用
申し込み 3月15日までに電話かはがき(住所、氏名、枚数、電話番号を記入)で公園緑地課(〒951-一番町通3-12 市分行舎内)内線424番へ

料理飲食等消費税が改正

平成元年4月1日から地方税法等の一部改正に伴い料理飲食等消費税の名称が特別地方消費税と改称され、その内容が一部改正されます。

名 称	旧 税率	新 税率
料理飲食等消費税	10%	特別地方消費税 3%
宿泊料	5,000円	10,000円
免税点	なし	5,000円
飲食店など	2,500円	
公称額控 制 度	あり	なし

有明児童センター会場催し物

問い合わせ 会場(☎267-7311)へ

日時	催し物
3・5 午後2時~	ひなまつりとくつろぎ会 「ひなの女王(アニメ)」上映
3/7・25 午後2時~	ひなまつり 「たかごらまーメン」25日
3・12 午後2時~	初詣大会
3/23・30 午前9時半~	えんぴつづくり(2日間の参加が必要) 対象 小学1年生以上、先着15人 参加費 100円(2本1組)

園子園から群れ集団の復活を!

ひまわり、どらもん仲間になろう!

対象 ゼロ歳~就園前の幼児と母親25組
経費 年2,400円(子供が2人の場合は1,000円増)、クラブ会費(大人の場合も、満2歳以上の子供100円)

活動日 どうれもん...毎週月曜日、ひまわり...毎週水曜日、時間はいずれも午前10時~正午
申し込み 3月11日までに会場へ