家庭園芸

野菜の鉢作り（ミツバ）

ミツバは多年草ですが、霜にあうと地上部は枯死します。家庭向きには青ミツバ（品種、白軸ミツバ）が育てやすいと思います。春と秋がもっとも育てやすく、遮光すれば夏でも栽培が可能で、また、ビニールで覆えば初冬まで収穫できます。

プランターは二十八㌢×三十四㌢、深さ十㌢くらいの大きさで十分です。用土は毎日灌（かん）水しますので、水はけのよいものを用意します。

は種は四月中旬～九月中旬の間、少しずつ順にまきつけて収穫期の幅を広くした方がよいでしょう。十五㌢間隔で浅い溝を作り、覆土は薄く二～三㍉程度にします。

発芽したら週に二回ずつ、液体肥料の標準濃度を灌水代わりに施します。その他の日は毎日灌水し培養土を乾燥させないようにしましょう。

葉柄の長さが十五㌢内外、本葉八枚程度になったら刈り取って収穫します。残した株は根本から新しく萌芽（ほうが）しますから施肥を行い、三回くらいくり返して収穫できます。

（園芸センター）

心身を鍛えよう

少年団員募集

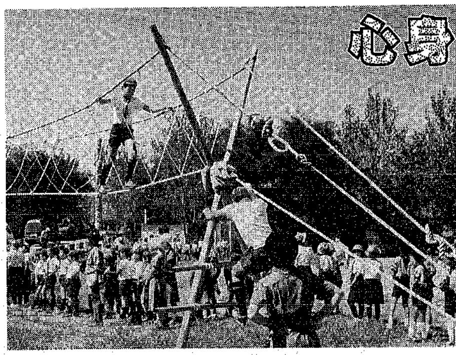

心と体を鍛えたい——そんなチビッ子は少年団に入りませんか。

市内には、スポーツ少年団、児童合唱団、ボーイスカウト、ガールスカウトなど、多くの少年団が活発に活動しています。

新学期を間近にひかえて、それぞれの団体では、新団員を募集しています。（文中で新○年生とあるのは、すべて小学生をさします。スポーツ少年団員募集は、三月二十六日号に掲載します）

新潟市児童合唱団

定期演奏会を中心に、県内はもちろん東日本各地の少年少女合唱団と交流し、合唱の輪を広げています。

対象　新四・五年生

練習日　土曜日…午後二時～四時半、日曜日…午前九時半～十一時半

会場　音楽文化会館

経費　団費…年八千円、育成会費…年二千円、制服代…八千円

申し込み　山田（☎285－9569）、または新潟小学校・川井（☎228－3059）へ

健民少年団

海や山でキャンプをしたり、スポーツやレクリエーションを楽しみながら、心身を鍛え集団生活の規律を学びます。

対象　新三・四年生

申し込み　三月中旬に対象校へ募集パンフレットを配布します。その際に申し込んで下さい。

問い合わせ　事務局（西地区公民館内、武樋、☎261－0031）へ

団名	対象小学校区	訓練会場	訓練日	連絡先
青山団	青山・小針・真砂	青山小学校	第二・四(日) 午後一時半～四時	武樋 洸（有明町六－八 ☎267－5459）
関屋団	関屋・浜浦・有明台	関屋小学校	第二・四(日) 午前十時～正午	吉田義春（白山浦二－一七一－六 ☎231－9231）
舟栄団	湊・栄・入舟	栄小学校	第二・四(土) 午後一時半～三時半	塚田元介（栄町二－一四八〇〇 ☎222－4652）
東新団	竹尾・木戸・沼垂・牡丹山	木戸小学校	第二・四(日) 午前九時半～正午	百崎 清（江南六－九－一 ☎286－4322）
藤見団	東山の下・下山	東山の下小学校・下山小学校	第二・四(日) 午前十時～正午	小野康樹（宝町七－二〇 ☎273－0775）
松浜団	松浜・太夫浜・濁川・太郎代・南浜	松浜小学校	第二・四(日) 午前九時～正午	小林 勇（松浜新町二三一 ☎259－4933）

新潟海洋少年団

海を通しての活動から友情の輪を広げ、楽しみながら体を鍛え、奉仕活動を通して規律を重んじ、良き社会人になるための人間形成を目指す全国組織を持つ少年少女の団体です。

対象　市内の新四年生～新六年生

活動日　毎月二、三回（土曜日か日曜日）

活動場所　主に社会福祉センターおよび少年の家

経費　入団費二千円、団費月額千円、制服代一万二千円程度

申し込み　小泉（沼垂東五、☎247－4820）へ

新潟第一レオクラブ

全国の青少年と友情を深め、親ぼくを図ります。その経験をもとに指導力を養い、個性豊かな人間に成長するための奉仕活動を行います。

対象　新四年生～中学三年生

申し込み　ライオンズクラブ事務局（本町八、白勢第一ビル六階、☎229－4017）へ

新潟東交通少年団

交通ルールを守り、みんなが交通安全を実践するよう努力する団体です。

対象　東新潟の新三年生～中学三年生

申し込み　電話で柄沢（☎273－5211）へ

市制100周年・'89日本海夕日キャンペーン

「夕日と夢」をテーマに歌詞を募集

日本海に沈む美しい夕日。この美しい自然を市民一人ひとりの心に刻みこみ、ふるさとの美しさ、豊かさ、あたたかさを共感し、新潟市の活性化を図ろうーとはじめられた"日本海夕日キャンペーン"。

'89日本海夕日キャンペーン実行委員会では、今年は市制施行百周年の年にふさわしいようにと、八月十日、十一日と二夜にわたって'89日本海夕日コンサートを開催、三百人の市民による「夕日と夢」をテーマとする大合唱も計画しています。同実行委員会では、この「夕日と夢」をテーマとした歌詞を広く募集しています。コンサートの音楽プロデューサー服部克久さん（作曲家）が曲をつけ、十一日のコンサートステージで高らかに歌われます。あなたも応募してみませんか。

テーマ　夕日と夢

作品条件　字数は自由。番数は三番以内。未発表のオリジナル作品に限る。

応募方法　住所、氏名、年齢、職業、電話番号を明記し、封書で'89日本海夕日キャンペーン実行委員会（〒951 古町通九、新潟市旅館協同組合内）へ

応募締め切り　三月二十日（消印有効）

著作権　作品の著作権は同実行委員会に帰属。作品は返却しない。

賞　最優秀賞（一点）…賞状と賞金五万円、副賞。優秀賞（二点）…賞状と賞金二万円、副賞。佳作（三点）…賞状と賞金一万円、副賞。

審査員　服部克久さん（作曲家）、荒木とよひささん（作詞家）、伊神幹さん（NHK新潟放送局長）ほか

発表　八月十一日の'89日本海夕日コンサートで発表

問い合わせ　'89日本海夕日キャンペーン実行委員会（☎228－5225）へ

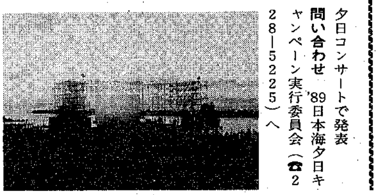

ボーイスカウト

団名	募集対象	対象小学校区	活動場所	連絡先
新潟第1団	新三年生～六年生	全市	白山小学校	藤田由明 ☎223－3455
〃第2団	新三年生～六年生	〃	青山教会	正木明雄 ☎265－4135
〃第4団	新三年生～六年生	〃	新潟カトリック教会	鎌田耕一郎 ☎222－5024
〃第5団	新三年生以上	豊照・礎・入舟・湊	礎小学校	石川綾子 ☎229－1739
〃第7団	新三年生以上	五十嵐・真砂・坂井東・坂井輪・新通・内野・西内野	五十嵐小学校・第7団スカウトハウス	小田勇二郎 ☎269－3670
〃第9団	新一年生～六年生	全市	有明台小学校	森田由美 ☎267－1480
〃第10団	新六年生以上	〃	桃山小学校	佐藤 正 ☎274－4825
〃第11団	新一年生以上	〃	世界救世教新潟県本部	斉藤真憲 ☎268－6033
〃第15団	新一～六年生 若干名	〃	万代小学校・笹口小学校・花園教会	内藤昭二郎 ☎276－7390
〃第16団	新三年生	上山・鳥屋野・女池・上所	上所小学校	杉山 晃 ☎285－0580
〃第18団	新三年生以上	全市	立正佼成会新潟教会	渡辺昌利 ☎(0250)22－9858

申し込み・問い合わせ　2月28日までに各団へ　事務局（☎269－2003）へ

ガールスカウト

団名	募集対象	対象小学校区	活動場所	連絡先
新潟県第8団	全学年	全市	あさひ幼稚園	小林知子 ☎222－4490
〃第9団	新二・三年生 若干名	浜浦・有明台・関屋	浜浦小学校	小林洋子 ☎266－9240
〃第10団	新一年生 若干名	万代・長嶺・笹口・沼垂・木戸・牡丹山他	万代小学校	星 律子 ☎267－8662
〃第11団	新一～三年生	女池・上山・上所・南万代・鳥屋野・曽野木・東曽野木	鳥屋野地区公民館	高津偲子 ☎283－2019（夜のみ）
〃第21団	新一～六年生	豊照・湊・入舟・栄	ウキス研修センター	田宮絢子 ☎223－3012
〃第23団	新一～六年生	西地区	坂井輪地区公民館	安田レイ子 ☎260－1669
〃第25団	新一～三年生 若干名	全市	世界救世教新潟県本部	斉藤愛子 ☎268－6033

申し込み・問い合わせ　2月28日までに各団へ　事務局（☎229－0548、月・水・金の午前10時～午後4時）

電力・エルク夜間電気料理教室

期日　火曜日コース…2月28日、3月7、14、22日、木曜日コース…3月2、9、16、23日（4回コース）
時間　午後6時～8時半
会場　東北電力グリーンプラザ
内容　電子レンジでつくる春の料理
参加費　1回につき材料費500円
定員　各コースとも15人（応募多数の場合は抽選）
申し込み　電力ライフクリエイト新潟営業所（☎225－5700）へ

新潟中央おやこ劇場地域公演

参加費　1人900円（4歳以上）
連絡先　詳しくは新潟中央おやこ劇場（☎224－8543）へ

催し物	開催期間	会場
京のほたる火 森のおいしやさん	2月28日～3月8日	新潟小、鏡渕小、北部コミセン、栄小、大形連絡所ほか
3人のひょうげもん	3月11～13日	親松幼稚園、鳥屋野地区公民館、中地区公民館ほか

市高等職業訓練校会場

講座案内

申し込み　電話で会場へ（藤見町1、☎271－2535）土曜・日曜日でも午前9時から午後5時まで受け付けます。ただし、月曜日は休館です。

園芸実技技能教室
日時　2月25日午後1時～4時
定員　50人　**受講料**　500円
内容　土地に合ったやさしい家庭の庭づくり、園芸相談
申込期限　2月23日まで

パソコン初級講座（48時間）
日時　3月1～24日毎週水・金曜日午前9時～午後3時20分（8回）
定員　先着20人
受講料　12,000円（受講日初日に納入）
内容　キーボード操作練習、簡易なプログラム作成、応用プログラム作成など

市社会福祉協議会

ボランティアセンター会場講座

会場　市社会福祉センター（八千代1）
申し込み　ボランティアセンター（☎243－4370）へ

ボランティア入門講座
～ボランティアを志す人のために～
日時　3月3、10、17日午前10時～午後3時
内容　映画「婦人のボランティア活動」、車いす介助法、施設訪問ほか
参加費　1,000円（資料代）

心理学講座
～こどもの心を知るために～
日時　3月4、11、18日午後2時～4時
内容　いのちの電話の活動を通して、青年期の心の不安から、幼児とのかかわりの中で
参加費　500円（資料代）

がんを予防する楽しい料理の講習会

内容　乳がんの自己検査法の復習、調理実習、試食、話し合いほか
持参品　バスタオル、エプロン、三角布　試食費200円

月日	時間	会場	申し込み
2・23	午前10～午後零時半	石山地区保健センター	電話で
2・28	午前10～午後零時半	東保健所	東保健所へ

消費税説明会

～下請け取引適正化のために～

日時　2月27日午後1時半～4時半
会場　県自治会館（新光町）
対象　製造業に属する親事業者
定員　先着250人
内容　消費税の仕組みと手続きほか
問い合わせ　県工業振興課（☎285－5511内線2785番）へ