1988 NIIGATA

アジア卓球写真特集
大会を振り返って

熱戦に会場沸く

トップレベルの選手たちが繰り広げる熱戦に会場は満員の盛況ぶり。

初めての雪に感激

団体戦を終え休息日となった19日、選手団一行は市内観光に出掛け、古町モールでは、北魚沼入広瀬村の雪が一行を出迎えました。

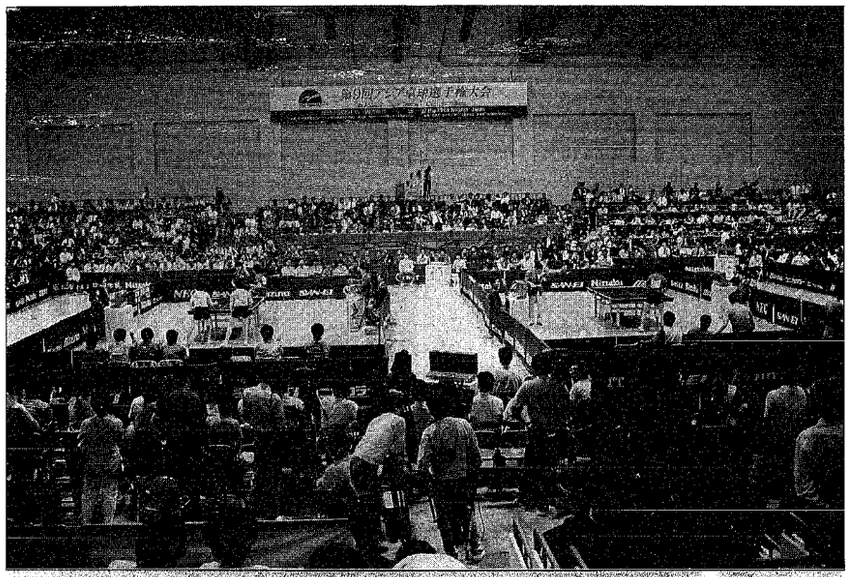

平和と友好のラリー

友好深めフォークダンスでフィナーレ

閉会式に続き、市フォークダンス連盟の男女約100人が華麗にダンスの舞。フィナーレは、各国選手、役員も中に入り、手を取り合って友好を深め合いました。

開場を待つ市民の長い列

開会式を見ようと、朝早くから長い列ができ、用意した当日券はあっという間に売り切れてしまいました。

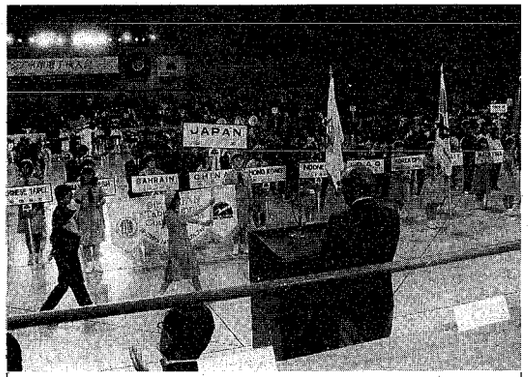

プラカードを先頭に入場行進

大会組織委員会会長・岩杉市長が見守る中、プラカードを先頭に各国選手団が入場行進。青と黄色のトレーニングウェアーに身を包んだ日本選手団が最後に登場し、クライマックスを迎えました。

選手に折りゾルをプレゼント

開会式のアトラクションの後、スポーツクラブの人たちが作った折りゾルのレイが、かわいい園児らから約300人の選手、役員一人ひとりにプレゼントされました。

日本美探訪

16日ホテル新潟で催された「日本美探訪」では、着物の着付けが人気を呼びました。

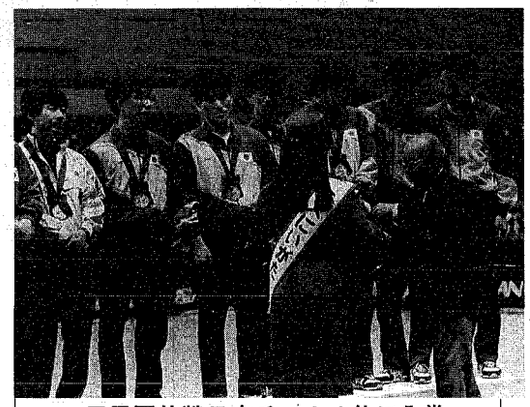

男子団体戦日本チーム4位に入賞

15日から熱戦を繰り広げていた男女団体戦は、4日目の18日に終了しました。日本チームは男女とも4位の成績でした。

★男・女団体戦成績（ベスト8まで）

順位＼男女別	男子	女子
1	中国	韓国
2	朝鮮民主主義人民共和国	朝鮮民主主義人民共和国
3	韓国	中国
4	日本	日本
5	中国台北	ホンコン
6	インド	中国台北
7	パキスタン	インド
8	オーストラリア	シンガポール

★男・女個人戦成績（ベスト4まで）

種目＼順位		1	2	3	
シングルス	男	陳竜燦（中国）	劉南奎（韓国）	江加良（中国）	卓晴光（中国）
	女	何智麗（中国）	焦志敏（中国）	李恵芬（中国）	玄静和（韓国）
ダブルス	男	陳竜燦（中国） 卓晴光	紀金水（中国台北） 紀金龍	劉南奎（韓国） 安宰亨	金 浣（韓国） 金琦沢
	女	梁英子（韓国） 玄静和	張秀玉（中国台北） 黄美珍	内山京子（日本） 富永克子	何智麗（中国） 李恵芬
混合ダブルス	男	劉南奎（韓国）	江加良（中国）	卓晴光（中国）	林惟鐘（中国台北）
	女	玄静和	焦志敏	李恵芬	張秀玉

中国書道講習会（隷書）

日時 6月17日～8月19日毎週金曜日午後6時半～8時半
会場 中央公民館
定員 成人30人
講師 王順徳・元潘陽故宮博物院
申し込み 6月10日（消印有効）までに、住所、氏名、年齢、電話番号を明記し、返信用封筒（60円切手はる）を同封して会場（〒951 西堀通6－873 ☎228－1806）へ

集会に役立つゲーム専科

日時 6月16日午後1時半～3時半
会場 鳥屋野地区公民館
対象 町内・ＰＴＡ補導部や子供対象の集会を計画している人50人
申し込み 電話で会場（☎285－2371）へ

ファミリーギターコンサート

日時 6月12日午後2時～4時
会場 鳥屋野地区公民館
曲目 マドンナの宝石、タンゴほか
出演 ギタークラブ（がっこうギターラ）
申し込み 直接会場へ

北地区公民館会場催し物

申し込み 電話で会場（☎259－7330）へ
◉英会話講座～外国旅行のショッピング
日時 6月13日～8月8日毎週月曜日午後7時～9時
対象 成人先着30人
経費 1,000円
◉子供の本の学習～子供の心理と絵本～
日時 6月14日午前10時～正午
対象 成人先着30人
講師 定方俊子・県立女子短大助教授

初心者中国語教室

日時 6月17日～8月5日毎週金曜日午後7時～9時
会場 大形公民館（大形連絡所内）
講師 孫潤禮・新大留学生
対象 中学生以上の人先着20人
申し込み 電話で東地区公民館（☎241－4119）へ

初心者社交ダンス教室

日時 6月17日～7月15日毎週金曜日午後1時半～3時半
会場 西地区公民館
定員 男女各20人（多数の場合は抽選）
申し込み 6月11日までに往復はがきで住所、氏名、年齢、電話番号を明記して会場（〒950－21内野町603、☎261－0031）へ

石山地区公民館会場催し物

申し込み 電話で会場（☎286－5631）へ ただし※印は当日会場へ
◉6月16日「春の一日講習会」

講習会	時間	定員	参加費	持参品
※親子でリズム遊び	午前9時45分～11時半	30人		
楽しく歌いましょう	午前10時半～11時半	30人		
七宝焼でステキなアクセサリーを作りませんか	午前10時～正午	30人	1000円程度	エプロン、ティッシュペーパー
郷土料理	午前10時～午後1時	30人	700円	エプロン、ふきん
※名馬の作法	正午～午後2時半	30人	100円	
カラオケ入門	午後1時～3時	20人		
※マンボを踊りませんか	午後7時～9時	50人		くずの打ってない服装

◉市民講座「身近な法律」

月日	時間	内容	定員	講師
6/15	午後7時～8時半	物を買うとき、借りるとき	成人40人	弁護士
6/22		隣接から現代家族関係1 結婚、離婚、親子関係、財産、親子		
6/29		隣接から現代家族関係2 訴訟前夫、遺産相続、債務		
7/6		事務の窓から		県総務係員
7/13		交通事故にあったとき		県交通事故相談員
7/20		なんでも法律相談（質問に答えて）		弁護士

石山地区野球大会

期間 7月24日～8月7日
対象 石山・東石山・山潟中学校区に居住・または職場のあるチーム
参加費 1チーム4,000円（申し込み時に納入）
申し込み 6月20日までに石山地区公民館（☎286－5631）へ

曽野木地区公民館会場催し物

（☎280－6810）
◉ギターと大正琴の演奏会
日時 6月19日午前10時～正午
出演 曽野木ギターサークル、大正琴愛好者グループほか
申し込み 当日会場へ
◉大正琴教室
日時 6月24日～7月22日の毎週金曜日午後1時半～3時
対象 成人先着20人
経費 1,500円（楽器は無料で貸します）
申し込み 電話で会場へ
◉親子キャンプ体験学習会
日程 〈事前学習〉6月16・23・30日午後7時～9時 〈キャンプ〉7月9・10日～少年の家（雲雀町）
対象 小学生とその親先着15組
経費 300円（キャンプは実費負担）
申し込み 電話で会場へ
◉南欧料理教室（5回コース）
日時 6月23日、7月7・21日、9月8・22日午前10時～正午（初日（23日）は午前9時半から）
内容 いろいろのスパゲティや簡単に作れるイタリア・スペイン料理の講習
対象 成人先着24人
持参品 材料費3,000円、エプロン、筆記用具、三角布、ふきん
申し込み 電話で会場へ

大成功！アジア卓球大会
市民の皆さん
ご協力ありがとうございました。

医師による精神衛生相談

曜日	会場	時間	申し込み
毎週水曜日	東保健所	午後1時～3時	電話で各会場へ（秘密厳守）
毎週月曜日	西保健所		

酒害相談

お酒でお悩みの方――本人または家族どなたでもどうぞ

月日	会場	時間	申し込み
6／6・20	東保健所	午後1時～3時	電話で各会場へ
6／8・22	西保健所		

成人病食事相談

日時 6月16日午前9時～11時
会場 東保健所
持参品 みそ汁の塩分テスト希望する方は汁のみ100cc、基本健診などの血糖、血圧のデータ（お持ちの人のみ）
申し込み 電話で会場へ（要予約）

中学生のおべんとう献立講習会

月日	会場	時間	問い合わせ
6・9	白勢町自治会館	午前10時～午後零時半	東保健所
	坂井輪地区公民館		
6・17	西地区公民館		西保健所
6・29	南部公民館		

持参品 エプロン、スカーフ、試食費200円

リウマチ病療養相談会

日時 6月12日午後1時半～4時半
会場 市社会福祉センター（八千代1）
講師 村沢章（県立瀬波病院医師）

保健婦による健康相談

老人保健法「健康手帳」をお持ちの人はご持参下さい。

地区	月日	会場	時間
曽野木	6・8	＊鎌木会館	午前10時～正午 午後1時～3時
中野小屋	6・9	中野小屋運転所（小児科医の相談あり）	
松浜・南浜・潟川	6・10	北地区保健センター	
東管内	6・6	＊東保健所	午後1時半～3時

＊印は栄養士による相談もあります。
◘保健婦による老人出張相談

月日	会場	時間	対象
6・9	老人憩いの家「石山荘」	午後1時半～3時半	60歳以上

耳鼻科医師による相談あり

基本健康診査受診者の栄養講座による健康相談

持参品 受診記録票、健康手帳
申し込み 当日会場へ

対象校区	月日	時間	会場
浜浦・関屋小学校区	6・7	午後1時半～3時半	西保健所

献血車「ゆうあい号」

※正午から午後1時まで受け付け休みます。

月日	会場	時間
6・6	日本歯科大学新潟歯学部（浜浦町1）	午前9時～午後4時
6・8	日本歯科大学新潟歯学部（浜浦町1）	午前9時～午後4時
6・9	帝国臓器製薬（下場）	午前9時半～午後3時半
金曜を除く毎日	古町献血ルーム（古町7、アーケード内）	午前10時～午後1時 午後2時～5時半

血管若返り講習会

～高血圧・動脈硬化を中心に～
日時 6月8日午後1時半～3時半
会場 三軒屋福祉会館
内容 血圧の高い人の日常生活管理、動脈硬化予防の食事、話し合い、試食
申し込み 当日会場へ
その他 みそ汁の塩分測定を行いますので、汁のみ牛乳びんに半分くらいお持ち下さい。

糖尿病教室（3回1コース）

対象 糖尿病患者とその家族
定員 東、西保健所ともに先着30人
内容 医師の話、食事の基本、食品交換表・計量法、試食、話し合いほか
持参品 糖尿病食品交換表（実費300円であっせん）筆記用具、試食代200円
申し込み 電話で各会場へ
《東保健所会場》
日時 6月23日午後1時～4時、6月30日・7月13日午前9時半～午後零時半
《西保健所会場》
日時 6月20・27日午前9時半～正午、7月4日午前9時半～午後1時

医師による老人精神衛生相談

ボケや老人性神経症で困っている人、または家族の皆さんお気軽にどうぞ！

月日	会場	時間	申し込み
6・14	東保健所	午後1時～3時	電話で各会場へ（秘密厳守）
6・15	西保健所		

育児講習会

日時 6月9日午後1時半～3時
会場 中地区保健センター
対象 山の下地区の63年1月生まれの乳児をお持ちのお母さん
持参品 母子健康手帳
問い合わせ 東保健所へ

育児相談

日時 6月17日午後1時～3時
会場 石山地区保健センター
持参品 母子健康手帳
問い合わせ 会場へ

離乳食講習会

対象 生後4カ月に達した赤ちゃんをお持ちのお母さん、または保育している人
内容 離乳期の食品の調理、試食と話し合い、保健婦による育児指導ほか
持参品 母子健康手帳

月日	会場	時間	申し込み
6・16	鳥屋野地区保健センター	午後1時半～3時半	電話で会場へ
6・14	石山地区保健センター	午後1時半～3時半	電話で会場へ

歯の用心 無料歯科相談

市歯科医師会では「歯の衛生週間」の行事として、歯科相談と予防処置を無料で行います。お気軽にどうぞ！
日時 6月5日午前10時～午後6時
会場 新潟三越5階
内容 歯科相談、検診、歯みがき指導、予防処置、歯のクイズほか