家庭園芸　ゼニゴケ退治

盆土に少し生えたときは手か竹バシで取る

丹精こめた庭や家周りの地面に観賞価値の少ないゼニゴケが繁殖して、取っても取っても根絶しなくてお困りの方が多いと思います。

ゼニゴケは日当たりが悪く、水はけ不良、湿った場所によくはえますので環境を変えてやることも退治の一方法です。環境を変えることが無理な場合は、早期発見して、すぐとり除くことが肝心です。

植木鉢などにはえている程度なら処理は簡単で摘み取っておけばよいでしょう。しかし、庭にびっしりと異常繁殖した場合は、特にひどい部分を一センチくらい根のある範囲をめくりあげ、取り除いてしまいます。そして取り除いた部分に混雑物のない砂や土などを入れておきます。このとき発芽抑制剤（シマジンなど）を新しい土を入れる前にジョウロで散布しておきますと、数年はゼニゴケの発生を抑えられます。

また近年ゼニゴケ専用の除草剤（ダイロン、ゼニゴケダウン、キレダー、コケレスなど）が市販されていますので、使用するのもよいでしょう。

（園芸センター）

緑の大敵アメシロ
防除は徹底的に 決め手は巣取りです

年二回発生する緑の大敵、アメリカシロヒトリの一回目の発生時期を迎えました。

市では今年も市有地、市管理の公園、市道の街路樹、市の公共施設の樹木を守るためアメシロ防除を行います。市民の皆さんも家庭や事業所の樹木をアメシロから守りましょう。

防除期間の六月一日から十月三十一日までは防除対策室（長潟野球場隣☎286—0759）を設け、防除指導、相談、機具の貸し出しを行います。

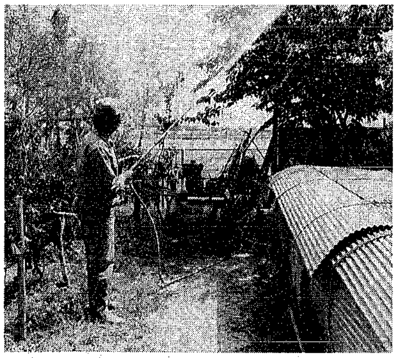

巣取りの適期は6月10日～30日

アメシロ防除の決めては巣取りです。アメシロは成長すると樹木全体に散らばって葉を食い荒らしますが、小さいうちは巣の中（一つの巣に八百～二千匹）で生活します。

この巣を取り除く適期は六月十日から三十日ころです。適期前後の観察も大切で、巣は次の方法で徹底的に取って下さい

①高枝切りばさみや竹ざおの先にカッター（ナイフ）をくくりつけたもので、枝ごと巣を切り落とし、焼くか、よく踏みつぶす

②竹ざおなどの先に針金で布切れを付け、油をしみこませて焼く

※市では、長さ約二㍍の高枝切りばさみをお貸しします。

巣立った後は薬剤散布を

巣取り防除の時に見落としてアメシロの毛虫が樹木全体に広がった場合は、ディプテレックス乳剤の原液を千倍の水で薄めたものを散布します。乳剤は薬局や農協などで購入できますが、購入時には印鑑が必要です。

アメシロに限らず庭木の病害虫防除のために家庭用小型噴霧器があると便利です。

市では、個人を対象に小型電動噴霧器（重さ約十キロ）、自治会を対象に手押型動力噴霧器（重さ約六十キロ、運搬には車が必要）を貸し出しています。ご利用下さい。

アメシロ防除を行わない家があると、そこが発生源となってまん延します。自治会単位で協力し防除しましょう。

①町内で一斉巣取り日を設け防除を徹底する

②巣を見つけたら隣近所で知らせ合って防除する

③プラタナス、ポプラ、ヤナギ、サクラ、クワ、カキなどアメシロが好む樹木は特に注意する

④薬剤散布をする場合は自治会で防除班を作り、アメシロ防除に精通する

防除機具の貸し出し場所

貸し出し場所		防除機具
防除対策室（長潟野球場隣）		高枝切りばさみ、小型電動噴霧機（個人用）、手押型動力噴霧機
各地区事務所		高枝切りばさみ、小型電動噴霧機（個人用）
連絡所	鳥屋野	高枝切りばさみ、小型電動噴霧機（個人用）
連絡所	石山、曽野木、大形、入舟、関屋、坂井輪	高枝切りばさみ、小型電動噴霧機（個人用）
公園管理事務所（分庁舎1階）		高枝切りばさみ、小型電動噴霧機（個人用）

新潟市史 よもやまばなし(31)
川村裁き

時は天保十五（一八四四）年三月二日。新発田藩領鍋潟新田の百姓与兵衛・京松・国松・藤内の四人は、鉄砲を持って信濃川へ鴨（かも）の密猟に出た。ところが、舟が流されて新潟町の新津屋堀に迷い込み、そこにあった番所の役人に取り押えられ、新潟奉行所（天領）へ突き出されてしまった。

奉行所の取り調べに、四人は、鉄砲は田畑を荒らす猪（いのしし）や鹿（しか）を退治するために、領主から与えられたものであると、うその申し開きをした。奉行所はうそを承知の上で新発田藩の郡奉行へ問い合わせる。事情を知らない新発田藩は、正直にそんな事実はないと返事をよこしてしまった。

困ったのは新潟奉行所。正直に裁けば、他領の者が無許可の鉄砲を持ってうろついたり密猟したりしたことが表ざたになる。百姓は重罪、新発田藩にも迷惑が及ぶことになる。そこで、奉行所の役人若菜三男三郎が、内々に新発田藩の役人へ手紙をやり、百姓と口裏を合わせるよう入れ知恵をする。

さて、万端根回しの整ったところで、三月二十五日、藩役人・村役人・当事者四人が呼び出された。新潟奉行所のお白洲で、前年の秋赴任したばかりの奉行、川村清兵衛直々の取り調べである。

「四人の者どもは、村の田畑を荒らす猪や鹿を脅すため領主から貸し与えられた鉄砲を持って、猪・鹿脅しに信濃川へ舟を乗り出し、当節の出水に流されて新津屋小路番所に流れ着いたものに相違ないか」

とお尋ねがあり、藩の役人には、

「前々から村方へ鉄砲を貸し渡してあったか」

と確認。

百姓四人は無罪とされて、鉄砲ともどもお引き渡しとなって一件落着。桜吹雪で名高い、江戸北町奉行遠山左衛門尉（じょう）と親交のあったといわれる川村奉行の、これは大岡裁きならぬ川村裁きの一席。

（市史編さん室）

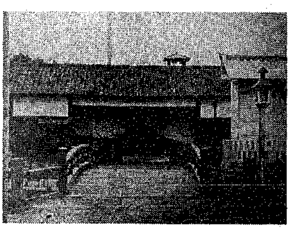
新潟奉行所（明治初期に撮影したもの）

母と子の水泳教室

申し込みは6/4まで

水泳を通して親子のスキンシップを深め、体を動かす楽しさや集団生活の体験―と今年も母と子の水泳教室が開催されます。親子の自由遊びや器具を使った水遊びなどいろいろな内容でお待ちしています。

日時　六月七日から七月八日までの毎週火・金曜日午前十時～十一時。

会場　鳥屋野総合体育館屋内プール。

対象　三～五歳児とそのお母さん、先着25組（親一人と子ども一人）

経費　入場料…大人1回300円、子ども1回100円。コインロッカー代20円。

持参品　印鑑、水着、水泳帽子、バスタオル、筆記用具。

申し込み　きょう二十九日の午前九時から、直接または電話で会場（神道寺310—1 ☎241—4600）へ

公民館案内

北地区公民館会場　松浜1—7　☎259—7330

☆働く女性のための料理教室　6月6日から12月5日までの毎月第1月曜日午後7時～9時。定員30人。経費400円。申し込みは電話で会場へ。

☆初心者書道教室　6月7日から11月15日までの毎月第1・3火曜日の午後7時～9時。定員は先着で成人30人。申し込みは電話で会場へ。

鳥屋野地区公民館会場　☎285—2371

☆初心者表装教室　6月6・11・22・23・29・30日、7月7・13・14日の午後1時～4時。定員15人。経費3000円。申し込みは電話で会場へ。

曽野木地区公民館会場　天野484　☎280—6810

☆レクリエーションダンス　6月17日から7月15日までの毎週金曜日午前10時～正午。対象は成人。※運動靴・動きやすい服装で。申し込みは電話で会場へ。

石山地区公民館会場　石山1—12　☎286—5631

☆市民講座「すこやかな老後への道」　6月10日から7月22日までの毎週金曜日午後1時半～3時半。対象は成人40人。経費500円。申し込みは電話で会場へ。

☆盆栽展と仕立て方講習会　6月12日午前10時～午後4時。（講習会は午後1時半～2時半）。※実習用の苗木は会場で販売します。申し込みは電話で佐野（☎276—3282）へ。

☆絵本の愉しみを語り合う　6月6日午前10時～11時半。申し込みは当日会場へ。※保育室利用の方は荒木（☎286—2228）か竹内（☎286—5479）へ

☆インテリア装飾「金の木」作り　6月7日午前10時～正午。定員30人。経費1000円。申し込みは電話で高島（☎276—2044）へ。

ポットラックピクニック
日時　6月5日
集合場所　寺尾中央公園
内容　海外で英語を覚えた子どもたち、両親が国際結婚のため家庭で英語を使っている子どもたち、その家族みんなで集まってピクニックをし、友達になりましょう。
申し込み　高杉（☎231—1128）へ

講座「絵本と子ども」
日時　5月30日、6月27日、7月25日、9月26日、10月24日、午前10時半～正午
会場　東地区公民館
内容　よい絵本の見分け方、3歳までの絵本、3歳からの絵本、ほか
定員　先着30人
申し込み　沼垂図書館（☎241—4111）へ

きものの集い
日時　6月5日午後1時～3時半
会場　新潟県民会館小ホール
内容　着付け舞い、和洋コスチュームほか
問い合わせ　日本伝統文化普及協会（☎241—7792）へ

料理教室
日時　6月21日午前10時～午後1時
会場　北部総合コミュニティセンター
内容　チーズおにぎり、冷たいカボチャスープほか　**定員**　先着25人
申し込み　経費500円を添えて同センター管理事務所へ

中学生のおべんとう献立講習会
日時　6月2日午前10時～午後零時半
会場　鳥屋野地区公民館
持参品　三角布、エプロン、材料費200円
問い合わせ　東保健所へ

婦人軟式テニス初心者教室
日時　6月14日から毎週火曜日午前10時～正午（6月7日に陸上競技場で説明会）
会場　白山庭球場・東青山庭球場
対象　市内在住の婦人で初めてラケットを握る人30人（応募多数の場合抽選）
経費　会費1,000円、スポーツ保険料1,050円（説明会の際に持参）
持参品　運動着、ラケット、クレーコート用の靴
申し込み　6月4日（必着）までに往復はがきに、住所、氏名、年齢、電話番号を明記し山田イミ（〒950—21五十嵐中島2510—10、☎262—3913）へ

犬・猫の里親大募集
日時　6月5日正午～午後3時
会場　古町通6番町（犬）・7番町（猫）
その他　ペットの無料相談もあります
問い合わせ　古町通6番町商店街振興組合（☎224—4864）、古町通7番町商店街振興組合（☎222—0665）へ

電力・エルク夜間電気料理教室
期日　火曜日コース…6月7・14・21・28日、木曜日コース…6月9・16・23・30日
時間　午後6時～8時半
会場　東北電力グリーンプラザ
内容　電子レンジの応用料理
材料費　1回500円
定員　各コースとも先着15人
申し込み　エルク（☎225—5700）へ

第15回さつき展
日時　6月2～4日午前9時半～4時（4日は午後3時まで）
会場　農林中央金庫新潟支店3階ホール
問い合わせ　事務局（☎284—7876）へ

第39回春のばら展
日時　6月5日午前10時～午後6時
会場　プラーカI 3階ホール
問い合わせ　新潟ばら会（☎241—5810）へ