祭ニッポン 新潟まつりだ！ ワッショイ

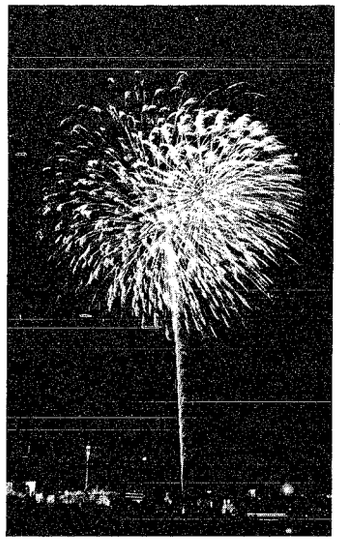

9日 花火大会

昼花火
日時 八月八・九日午前六時、七時、七時半、十一時、正午、午後二時、三時（ただし、九日は午前十一時打ち上げを十時半に変更します）
場所 市営白山テニスコート
裏信濃川べり
※打ち上げ時刻の前後五分間交通規制が行われます。

交通規制にご注意

午後六時から九時半まで、花火打ち上げ周辺区域で交通規制が行われます。八千代橋は全面通行止め。万代橋上、歩行者は上流歩道で西新潟方面へ、下流歩道で東新潟方面へ。昭和大橋上、歩行者は上流歩道で東新潟方面へ、下流歩道で西新潟方面へ、方通行。車両乗入禁止区域のパーキングメーターは午後5時に休止となります。

プログラム「に掲載してありますのでご留意下さい。

信濃川沿いの自転車道にゴザ、打ち上げる目打ちなどその技巧、美しさ、規模は全国一といわれています。ご家族そろってお出かけ下さい。

（お願い） 花火見物のため、置石、ガムテープなどで事前の場所取りをしないで下さい。

日時 八月九日午後七時十五分～九時
場所 信濃川（八千代橋～昭和大橋の間）
打ち上げ数 単発・早打ち三千発、スターマインコンクール八組、スターマイン二十五組、大瀑布一組
雨天の場合 翌十日に順延

スターマインや数秒間隔で

9日 民謡流し

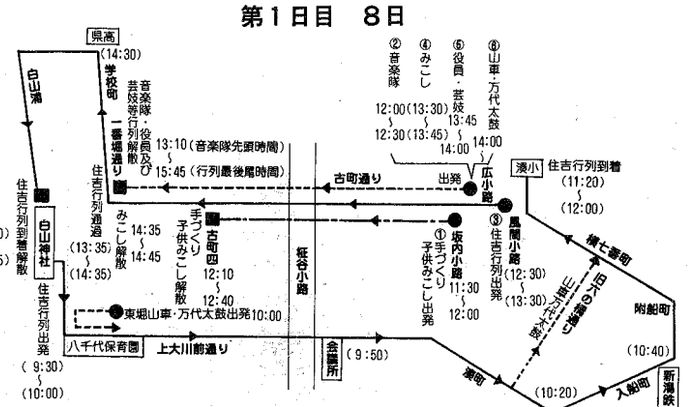

8日 9日 まつり行列

音楽パレード

編成 県警・市消防局・陸上自衛隊・高志高校・一栄吹奏楽団・湊小学校・北洋団鼓笛隊、PL新潟MBA（延べ約六百人）
日時 八月八日午前十一時半～午後零時半
場所 古町通（坂内小路～古町通四番町）

仮装・芸妓等の行列

編成 役員約百人、芸妓連五十人、山車八台・万代太鼓・十三団体、延べ三百人）
※まつり協賛会の山車に「ミスにいがた」が同乗します。

住吉行列

編成 各番組（八番組、江東地区実行委員会、南一番組）、みこしグループ（常起会、信濃会、元粋会、寿月会、百壱番会、古町二十日会）、町内子供みこし（二十団体、延べ七千五百人）

行列の通る通路は、行列通過直前から通過後まで車両通行止めになります。ただし、一番堀通、柾谷小路、白山浦通では車両は通行できますが、現場の交通整理員の指示に従って下さい。本町通のパーキングメーターは午後一時～三時まで休止となります。

真夏の太陽を浴びて、華やかなまつり行列が八日、九日の二日間、目抜き通りを延々一キロ余りねり歩きます。お楽しみに。**（小雨決行、雨天中止）**

手づくり子供みこし

日時 八月八日午前十一時半～午後零時半
場所 古町通（坂内小路～古町通四番町）

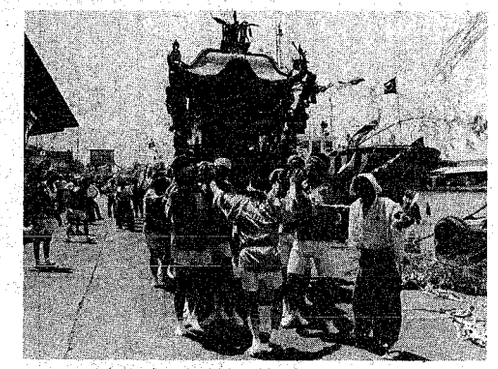

参加者 四十団体（子供千人大人百人）
※小雨決行、雨天中止、先導 音楽隊としてPL新潟MBAが参加します。
◉東会場（7日のみ） 今年も、飛び入り参加用の子供みこしを二台用意しています。希望者は午前十一時半までに古町通九番町へ行き、うちわと豆しぼりをもらって参加して下さい。対象は小学生。ただし親も最後まで同伴して下さい。

みこしの水上渡御

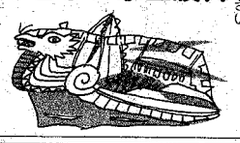

日時 八月九日午後零時半～一時五十分
場所 水産物物揚場～NT21前（旧佐渡汽船埠頭）
編成 供奉船・守護船六十隻
（小雨決行、雨天中止）

7日 8日 大民謡流し

グループごとのそろいのゆかたに身を包み、夜の新潟を美しく練り踊る。その数三万人の大民謡流しが、新潟まつりの開幕を鮮やかに飾ります。飛び入りも大歓迎。さあ、みんな一緒に踊りの輪に加わりましょう。

種目 新潟甚句（流し踊り）佐渡おけさ（輪踊り）
※小雨決行、雨天中止

〈東会場〉
日時 八月七日午後七時～九時
場所 万代町通（流作場五差路～栗ノ木バイパス）

〈中央会場〉
日時 八月七、八日午後七時～九時
場所 西堀前通四番町～九番町と東堀通四番町～九番町の新川小路～広小路

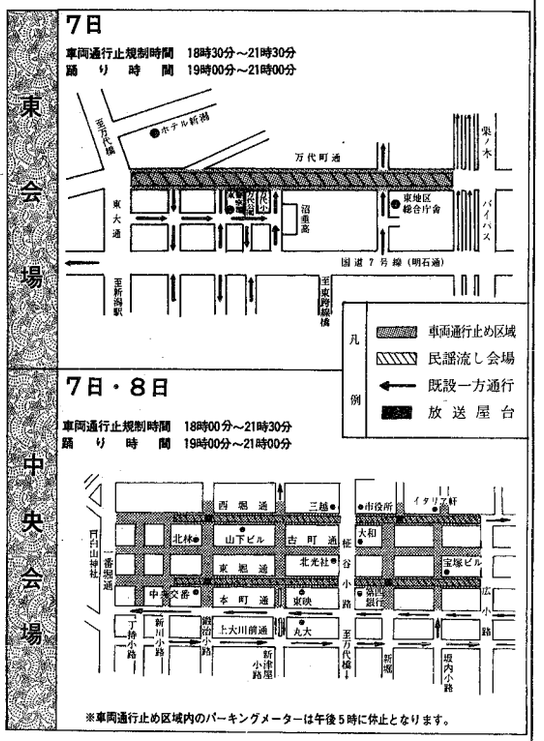

※車両通行止め区域内のパーキングメーターは午後5時に休止となります。

第1日目 8日

第2日目 9日

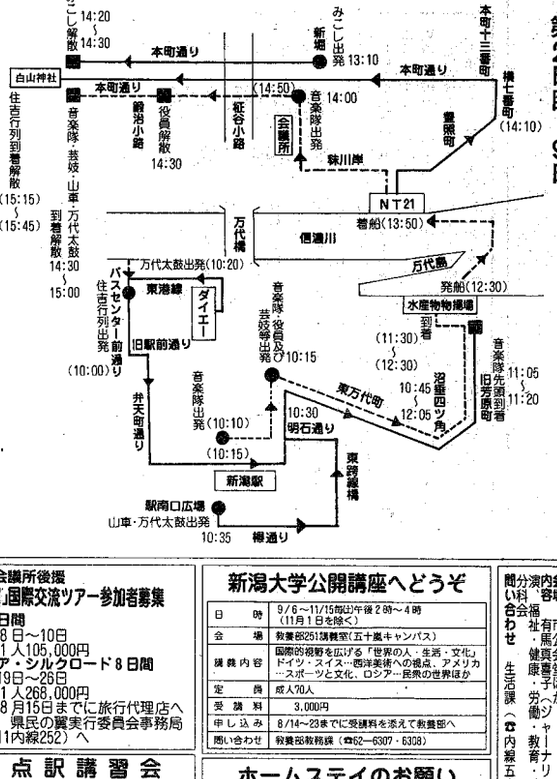

バス路線が変わります

〈民謡流し〉
7日、8日

◉**中央会場関連（7、8日）** 古町周辺から各方面へおいでの方は次の停留所から乗車下さい。

▼附船町行＝上大川前七、新潟相銀駐車場前）▼白山前行＝古町（新潟交通古町旅行センター前）▼入船町行＝古町（中郵便局前）▼昭和大橋行＝古町（新潟交通古町旅行センター）▼駅南方面行＝古町（新潟交通古町旅行センター）▼大野行＝古町（新潟交通古町旅行センター前）

〈花火大会〉
9日

午後六時から九時半まで八千代橋通行止めのため、新潟駅～附船町線は万代橋経由の、う回運行になります。ご利用の方は、次の停留所から乗車下さい。

▼附船町行＝万代シティバスセンター前（白山前行と同じ）

詳しくは、新潟交通（☎44―二二一二）へ

コミの始末は忘れずにきちんと

例年、見物客が去ったあと、タバコの吸いがら、ビン、缶、新聞紙などが投げ捨てられ、街の美観が著しく損われてしまいます。

市では、まつり期間中の夜間に、清掃員、収集車を大量に動員して、会場の清掃作業を実施しますが、汚れがひどいと、作業が深夜にまで及んでしまいます。

皆さん一人ひとりの注意と協力が作業をはかどらせ、街をきれいにします。見物の後のゴミは、むやみに捨てないで、袋に入れて持ち帰るか、決められた場所にまとめて置くようにしてください。

民謡流しが終わったら

民謡流しは繁華街で行われます。交通量が多く、清掃範囲も広いため、清掃作業が思うようにはかどりません。ゴミは路上へ捨てないで、まとめて歩道の隅に置いて下さい。

花火大会が終わったら

信濃川堤防に沿って、臨時の「ゴミ置き場」を設置します。紙くずや食べ残しなどの普通ゴミと、ビン・缶・プラスチックに分け、別々の袋に入れ、表示のあるところに置いて下さい。

勤労者美術展・中央展作品募集

募集作品 日本画、洋画、彫塑、工芸、書道、写真（各部門とも1人2点以内、未発表のものに限ります）
応募期間 9月8日～11日
応募資格 勤労者に限ります。（応募部門について職業としない人）
応募先 所定の申込書に、作品1点について1,000円を添え、新潟労政事務所（川岸町3―18―1、☎31―8171）へ
※7月20号掲載のうち、募集作品「1人1点以内」とあるのは「1人2点以内」の誤りでした。おわびして訂正します。

美容体操の会

日時 毎週木曜日午後1時半～2時半
会場 北部総合コミュニティセンター
対象 45歳以上の女性10人
経費 入会金1,500円、月2,000円
申し込み 電話で森岡（☎24―1825）へ

古典文学講座「大和物語」

学習日 9月2日～毎月第1・3火曜日 午後1時半～3時
会場 西地区公民館
教材 日本古典文学大系第9巻（岩波）
講師 增子輝男（新潟西高校教諭）
会費 月1,500円
連絡先 紫の会・寺山（☎69―2211）へ

Uターン希望技術者の登録について

県外に勤務している技術者で、県内にUターンして就職を希望している人が増えています。県では、Uターン希望技術者の登録を行い、雇用見込み事業所と連携を取り、あっせんを行う制度を始めました。家族や知人に該当する方がおりましたら、この制度についてお話し下さい。
問い合わせ 新潟公共職業安定所（☎44―0131）か県職業安定課（☎85―5511）へ

県・市・商工会議所後援 「県民の翼」国際交流ツアー参加者募集

◎ソウル3日間
期日 9月8日～10日
旅行代金 1人105,000円
◎中央アジア・シルクロード8日間
期日 9月19日～26日
旅行代金 1人268,000円
申し込み 8月15日までに旅行代理店へ
問い合わせ 県民の翼実行委員会事務局（☎44―2111内線252）へ

初心者 点訳講習会

日時 9月10日～毎週水曜日午前10時～正午（計14回）
会場 市社会福祉センター（八千代1）
経費 用具代1,300円（点字器実費）
申し込み 9月6日までに電話で市ボランティアビューロー（☎43―4370）へ
問い合わせ 島崎（☎66―9471）か佐藤（☎44―9308）へ

新潟大学公開講座へどうぞ

日時	9/6～11/15(毎)(土)午後2時～4時 (11月1日を除く)
会場	教養棟6251講義室(五十嵐キャンパス)
講義内容	国際的視野を広げる「世界の人・生活・文化」ドイツ・スイス…西洋美術への視点、アメリカ…スポーツと文化、ロシア…民族の世界ほか
定員	成人70人
受講料	3,000円
申し込み	8/14～23までに受講料を添えて教養部へ
問い合わせ	教養部教務課（☎62―6307・6308）

ホームステイのお願い

来る9月2日から2泊3日でポーランドの訪問団が新潟市へやって来ます。皆さんのご家庭でホームステイさせて下さい。
連絡先 8月3日～5日午後6時～8時までの間に電話で世界青年友の会・加藤（☎67―2964）か佐藤（☎44―6048）へ

歩きだそう 21世紀へ向けて 第2回 にいがた女性大会

日時 9月6日（土）
内容 女性が抱える問題をみんなで知恵を出し合い、解決の方向を探ります。
会場 市公民会館（十三日）午前十時～午後四時
容場 有馬会館（常起会、信濃会、元粋会、寿月会、百壱番会、古町二十日会）、町内子供みこし（二十団体、延べ七千五百人）
本町十三番町 横十番町（14:10）
会場 福祉・地域活動ホール
講師 教育・ジャーナリスト・健康・労働・福祉活動による記念講演ほか
分科会 平和の会
問い合わせ 生活課（☎内線五六四番）へ

食品営業者の更新申請

8月の更新申請 申請用紙は、各食品衛生組合事務所にあります。組合加入者は指導員から、もらって下さい。

〔E地区〕
有明町、青山1～8丁目、青山新町、五十嵐1の町の一部、鴻山1～4丁目、亀貝、上新栄町、小針1～8丁目、小針上山、小針が丘、小針台、小針西1～2丁目、小針藤山、小針南、小針南台、小新、坂井、坂井1～3丁目、坂井東1～6丁目、新通の一部、新田の一部、須賀、寺尾、寺尾朝日通、寺尾東1～3丁目、寺尾上1～6丁目、寺尾西1～3丁目、寺尾台1～3丁目、寺尾北1～2丁目、寺尾前通1～3丁目、西有明町、西小針台1～3丁目、東青山1～2丁目、平島、平島1～3丁目、松美台、真砂1～4丁目、松海が丘1～4丁目
問い合わせ 西保健所環境衛生課へ

離乳食講習会

対象 生後4カ月に達した赤ちゃんをお持ちのお母さん、または保育している人
内容 離乳期の食品の調理、試食と話し合い、育児指導ほか
持参品 母子健康手帳

月日	会場	時間	申し込み
8・6	東保健所	午後1時15分～3時半	当日会場へ

献血車「ゆうあい号」

※正午から午後1時まで受け付け休みます。

月日	会場	時間
8・3	県民会館前広場(BSN夏まつり)	正午～午後5時
8・4	新潟県自治会館(新光町)	午前9時～正午
	新潟県商工会館(新光町)	午後1時～4時
8・5	三井物産ビル(東大通1)	午前9時～午後3時半
8・7	石井鉄工業㈱東海製作所(島見町2)	午前9時半～午後3時半
8・8	とやのホームセンター駅(堀之内町)	午前10時～午後4時
毎日	古町献血ルーム(古町7、アーケード内)	午前10時～午後1時
		午後2時～5時半

医師による老人精神衛生相談

ボケや老人性神経症で困っている人、または家族の皆さんお気軽にどうぞ！

月日	会場	時間	申し込み
8・12	東保健所	午後1時～3時	電話で各会場へ（秘密厳守、無料）
8・20	西保健所		

育児講習会

地区	日時	会場	対象	内容	申し込み
山の下	8月7日 午後1時半～3時	中地区保健センター	61年3月生まれの乳児	保健婦による赤ちゃんの育て方、相談ほか	電話で東保健所へ
木戸	8月15日 午後1時15分～1時半受付け	木戸公民館	61年1～2月生まれの乳児とその母親さん16組	小児科医師のお話、体重測定、育児相談	

持参品 母子健康手帳

保健婦による健康相談

老人保健法「健康手帳」、一般健康診査の血圧、血糖検査のデータをお持ちの人はご持参下さい。

地区	月日	会場	時間
大形	8・6	大形連絡所	午前10時～正午
松浜・南浜・濁川	8・8	北地区保健センター	午後1時～3時
東笹口	8・4	東保健所	午後1時半～3時

＊印は栄養士による相談もあります。

山の下地区
巡回健康相談

日時 8月5日午後1時半～3時半
会場 市高等職業訓練校（藤見町）
内容 血圧測定、個人相談、成人病予防
持参品 老人保健法「健康手帳」、一般健康診査のデータ（お持ちの方のみ）
問い合わせ 東保健所へ