パリで見ますか それとも新潟で？

「ロダン展」いよいよ24日まで

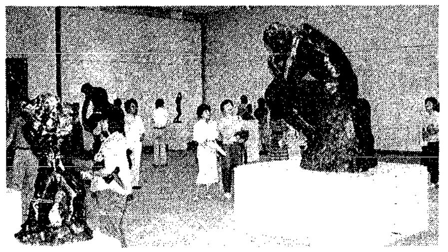

市美術館（西大畑町、☎23―1622）

開館時間　9：00～17：00／月曜休館

25日は展示作品入れ替えのため、臨時休館します

※ロダン展ご来場の方は、常設展「阿部展也とイタリアの作家たち」を無料でご覧になれます

「水の都・新潟」を実感

8/10 に信濃川いかだ下り

新潟まつりの自主協賛行事として、信濃川手作りいかだ下り大会が八月十日に開かれます。

ちょっとした冒険気分を味わえ、涼味満点のこの大会は今年で四回目。日本を代表する大河「信濃川」を手作りのいかだで下り、そのアイデアや速さを競いながら、川に親しみ、川を愛し、川の存在を再確認しようというものです。

今回は、一般、企業あわせて百一チームが参加します。

コースは、一般の部が和田地内から八千代橋・万代橋までの約十四キロ、企業の部が関屋分水わき本川大橋から万代橋までの約四・五キロ。洋々と流れる信濃川を、アイデアを凝らした色とりどりの手作りいかだが下っていく姿は、まさに壮観な眺めとなるでしょう。

「水の都・新潟」を実感できるこのいかだ下り大会。開催日八月十日が楽しみですね。

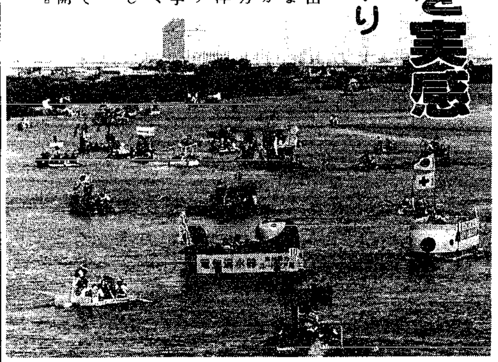

水族館（☎66―8636 関屋）

開館時間　午前9時～午後5時

入館料　高校生以上100円、小・中学生30円

〈イモリ、ザリガニ、ヒメダカをプレゼント〉

入館者に、いずれか1匹を差し上げます。

日時　7月25日午前9時半～（当日限り、なくなり次第締め切りです）

〈カニとエビの標本展〉

夏休みにカニやエビの標本を作ったら、ここで名前を調べてね。

期間　8月15日～

会場　2階標本展示コーナー

〈海の生きものに手をふれてみよう〉

タッチ水そうの中のウニやナマコ、ヒトデなどにふれてみて下さい。

期間　8月20日～26日

〈お魚さんたちの友だち・マリンガール〉

え付け時間　午前…11時、11時半　午後…1時半、2時、2時半（日曜日は3時にも行います）

親と子の写生指導会

水族館でトドやペンギンを描こう！

日時　7月30日午前9時～11時半（受け付けは午前9時、水族館前）

対象　幼稚園児～小学校6年生の子供とその父母

持参品　画材（絵の具、クレヨン、マーカーなど自由）、画版　※画用紙は当日受け付けで配布

展示　作品は、8月12日～16日の間、東北電力グリーンプラザで展示します

問い合わせ　市社会教育課へ

郷土資料館（☎28―3259 緑町）

夏の特別展「新潟のうつりかわり」

――子どものくらし――

期間　7月22日～8月10日（月曜日休館）

時間　午前9時～午後4時

内容　亀井算法、昔の教科書、遊び道具、新潟の文人・画人展

入館料　大人40円、小・中学生20円

有明児童センター（☎67―7311 西有明町1-80）

開館時間　午前9時～午後5時

内容	日時	対象ほか
フォルムを使ってのかわいいマスコット作り	8月11日、18日 午後1時半～4時（2回の参加が必要）	小学3年～、先着15人 経費 100円
将棋大会	8月9日午後1時半～	小学生
鳴子(なるこ)づくり	8月20日 午前9時半～正午	小学3年～、先着15人 経費 100円
映写会「ゴジラの息子」	8月23日 午後2時～	
わらべ会工作	8月28日 午後2時～	水でっぽう 100円 竹トンボ 30円

もうすぐ、夏休み

子供たちが待ち望んでいた夏休みも、もうすぐ……。市内の公民館、水族館など各会場では、今年も子供たち向けの催し物が盛りだくさんです。涼しい朝のうちに勉強を済ませ、子供たちに思い出深い夏休みとなるよう、どんどんチャレンジさせて下さい。

子ども広場で遊びませんか

市役所の新庁舎建設地――「子ども広場」に竹馬、三角又など昔なつかしい遊具が、手作りおもちゃグループ「わらべ会」によって備えられました。親子で竹馬競走など、お楽しみ下さい。

夏まつり 子どものひろば

鳥屋野地区公民館（☎85―三三七一 新和一―三―三〇）

コース	日時	内容（材料費）	対象	持参品
火焔(えん)土器づくり	7月28日、8月4日、6日午前10時～正午	縄文時代の火焔土器づくりを再現(500円程度)	小学3年～、先着10人	エプロン、筆記用具、材料費
昔のおもちゃづくり	8月7日 午前10時～正午	・ペタンペタン(200円) ・パラシュート(30円) ・竹とんぼ (30円) ・竹馬 (650円) ・水鉄砲 (100円)	小学生	小刀、材料費
廃品を利用したモビールづくり	8月7日 午前10時～正午	リボンと割りばし袋で作るモビール(400円)	小学生 先着20人	はさみ、割りばしの袋（同じもの6枚）、木工用ボンド、2mくらいの糸、針、材料費
凧(だこ)づくり	8月7日 午前10時～午後1時	おけさ凧(650円)	小学3年～、先着20人	はさみ、絵の具セット、毛筆用筆2本、鉛筆、新聞紙3～4枚、材料費
かんたんなお菓子づくり	8月7日 午前10時～午後1時	かぼちゃのパン、フルーツしらたま(300円)	小学3年～、先着24人	エプロン、ふきん、材料費
鉄砲づくり	8月7日 午前10時～正午	割りばしの鉄砲(50円)	小学生	小刀、材料費

夏休み特別教室

東北電力グリーンプラザ（上大川前通5 ☎23―三二五一）

申し込み　7月22日午前8時半から電話で会場へ

教室名	日時	内容	対象	会費
ロボット工作	7月28日 午前10時～午後3時	音センサーロボット	小学5年～中学生 先着36人	2,500円（昼食代を含む）
昆虫標本作り	7月29日 午前10時～午後2時半	世界最小のセミ「イワサキクサゼミ」やウスバシロチョウほか	小学4年～中学生 先着36人	500円（〃）
親子手づくりおもちゃ	8月4日、5日 午前10時～午後2時半（都合のよい日を選択）	ペタンペタン、弓鉄砲、紙鉄砲	親と小学1～4年 各日とも先着15組	1組 700円（〃）
親子料理	8月18日、19日、22日 午前10時～午後2時半（都合のよい日を選択）	アジのカレームニエル、スパゲティソテー、牛肉と糸こんのしぐれ煮、ほか	親と小学3年～中学生 各日とも先着18組	1組 400円
ヤング料理	8月25日、26日 午前10時～午後2時半（都合のよい日を選択）	カレーライス、野菜サラダ、ヨーグルトババロア	小学5年～高校生 各日とも先着36人	200円

ヘリコプター搭載型3,800トン 巡視船「つがる」体験航海

日時　8月10日午前9時半～11時半

航海　山の下埠頭出発、新潟港沖合い

対象　小学生以上180人（小学生は保護者同伴、応募多数の時は抽選）

申し込み　7月23日（消印有効）までに、はがきに乗船者の住所、氏名、年齢、電話番号を記入し、市港湾課（〒951 一番堀通町3-12）へ　※乗船決定の人へは、8月2日ころまでに乗船券を送ります。

自然科学館（☎83―3331 〒950女池運潟東）

入館時間　午前9時半～午後4時半（月曜休館）

入館料　大人500円、小・中学生300円

〈野尻湖文化と氷河時代の自然〉

5万年前の旧石器時代人の生活や、自然環境の復元、野尻湖発掘のようすなどを紹介します。

期間　7月25日～8月20日

講演会　「ナウマン象のいたころの野尻湖」を、7月27日の午前10時～11時と午後2時～3時の2回、入館者を対象に行います。

〈体験教室 8/3「石器、骨器を作ってみよう」 8/10「火山灰をさぐろう」〉

時間　各日とも午前10時～午後2時

対象　8/3分は小学校5年生以上、8/10分は小学生以上、各30人（応募多数の時は抽選）

申し込み　往復はがきに住所、氏名、年齢、電話番号、参加希望日を記入し、体験験教係へ

締め切り　8/3分は7月26日、8/10分は8月2日まで（各当日消印有効）

〈岩石鉱物観察会〉

日時　8月7日午前8時50分～午後4時半

行き先　間瀬海岸（西蒲・岩室村）

対象　小学生以上40人（小学生は保護者同伴、応募多数の時は抽選）

参加費　1人 500円

申し込み　7月26日（消印有効）までに、往復はがきに住所、氏名、年齢、電話番号を記入し、岩石鉱物観察会係まで

〈おもちゃの工作教室〉

日時　8月7日午前9時半～午後3時

対象　小学校5年生以上25人（応募多数の時は抽選）

参加費　1人 300円

申し込み　7月26日（消印有効）までに、往復はがきに住所、氏名、電話番号、学校名、学年を記入し、おもちゃの工作教室係へ

〈カニはく製教室〉

日時　8月23日、24日午前9時半～午後3時

対象　小学校5年生以上、各日30人（応募多数の時は抽選）

参加費　未定

申し込み　8月9日（消印有効）までに、往復はがきに住所、氏名、年齢、電話番号、参加希望日を記入し、カニはく製教室係へ

〈ステップウォークマン競技大会〉

日時　8月24日午前10時～午後4時

対象　小学生以上　**参加費**　1人 200円

申し込み　8月16日（消印有効）までに、往復はがきに住所、氏名（またはグループ名）、学校名、学年、電話番号を記入し、ステップウォークマン競技大会係へ

子供も大人もみんなで利用できます

青少年三川自然の森

「青少年三川自然の森」は新潟市民ならどなたでも利用できます。利用日の十日前までにお申し込み下さい。

申し込み・問い合わせ　社会教育課（一番堀通町、市分庁舎四階）へ

《施設あんない》

所在地 電話	東蒲原郡三川村大字谷花 ☎02549―9―2835
施設内容	●キャンプ場（450人収容）炊事場、便所 ●冒険広場―アスレチック ●つどいの広場・冒険の沢 ●遊歩道・展望台・管理棟など
利用期間	10月31日まで
料金	●備品使用料 テント1張(8人用)1泊600円 鍋(20人～30人用)1個100円 飯ごう 1個100円 ●まき（現地で別売り）1人1食分 30円 キャンプファイヤー用 (小)4000円 (大)5000円 ●施設使用料は無料
交通機関	●国鉄利用(三川駅下車) 徒歩(約6.5km)約100分 バス谷沢下車徒歩約30分 ●自動車利用 新潟から約55km 約100分 ●7月27日から8月18日まで土・日曜日に限り三川駅からの直通バスがあります。

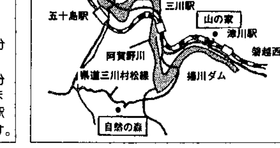

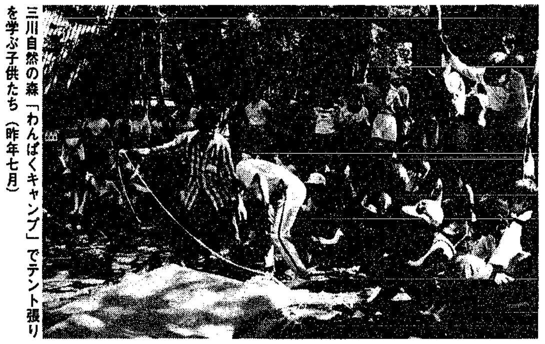

三川自然の森「わんぱくキャンプ」でテント張りを学ぶ子供たち（昨年七月）

公民館案内

申し込みは電話で各会場へ

石山地区公民館会場（〒950 石山一―一―一二 ☎86―五六三一）

※**1日子供会**　7月24日午後1時半～3時。内容は人形劇「3まいのおふだ」、ゲーム、紙芝居など。6歳～小学校6年生、先着100人が対象。

※**子供お菓子作り教室**　8月1日午前10時～正午。クレープ、ヨーグルトゼリー、ゼリーミルクを作ります。対象は小学校4年～中学生、先着30人で、エプロン、フキン、材料費400円を当日持参。

※**子供フォークダンス教室**　8月6日午前10時～正午。内容は「マイムマイム」など。小・中学生、先着30人が対象で、運動ぐつを持参。

東地区公民館（〒950 蒲原町七―一 ☎41―四二一九）

※**君も、お天気予報官**　7月28～31日午前10時～正午。内容は「気象観測のしくみ」「天気図を見て何がわかる？」など。小学校高学年の子と親、先着15組が対象で、26日までに申し込む。

遺伝相談

日時　8月7日、28日午後1時～2時半

会場　西保健所

定員　3人（個別相談、秘密厳守）

相談担当　新潟大学医師

申し込み　電話で会場へ（予約制）

風しん抗体価検査

日時　8月19日午前9時～9時半受け付け

会場　東・西保健所　**料金**　1,040円

対象　高校生以上の女子（妊婦を除く）

申し込み　電話で各会場へ

献血車「ゆうあい号」

月日	会場	時間
7・21	帝石ビル(東大通1)	午前9時半～午後3時半
7・22	新潟地区合同庁舎(川岸町3)	午前9時半～午後3時半
7・23	歯友会 歯科技術専門学校(真砂3)	午前9時半～午後4時
7・24	キューピット松浜店前(三軒屋町)	午前10時～午後4時
7・25	新潟運輸合同庁舎(万代2)	午前9時～正午
7・25	山下家具流通センター(出来島)	午後1時～4時
7・26	国鉄 新潟駅前(花園1)	午前9時半～午後3時
毎日	古町献血ルーム(古町7、アーケード内)	午前10時～午後1時
毎日	古町献血ルーム(古町7、アーケード内)	午後2時～5時半

※午正から午後1時まで受け付け休みます。

食品衛生推進街頭相談

食べものについて、あなたも学んでみませんか!!お待ちしています

日時　7月26日午後2時～4時

会場　ダイエー新潟店正面玄関前

内容　アンケート調査、食中毒予防パネル展示、手の汚れ検査実演、相談ほか

問い合わせ　東保健所へ

成人病食事相談

血圧が高い、太りすぎ、糖尿病などの食事療法でお悩みの方はどうぞ！

持参品　みそ汁の塩分テストを希望する方は汁のみ100cc、一般健康診査などで血圧、血糖の検査データ(お持ちの方のみ)

月日	会場	時間	申し込み
7・25	大江山農村環境改善センター	午前10時～午後3時	当日会場へ

問い合わせ　東保健所へ

血圧の高い人の生活と食事講習会

日時　7月29日午後1時半～3時半

会場　南浜連絡所

内容　血圧とは、高血圧の食事について、試食と話し合い、みそ汁の塩分測定ほか

持参品　みそ汁のみ100cc（希望者）

申し込み　当日直接会場へ

妊婦の貧血教室

日時　8月7日午後1時半～4時

会場　東保健所

定員　先着30人

内容　妊婦と貧血について、貧血予防の食事、調理実習、相談

持参品　母子健康手帳、三角きん、エプロン

申し込み　電話で会場へ

婦人の健康づくり

貧血予防講習会

日時　7月30日午後1時半～3時半

会場　濁川連絡所

対象　東新潟在住の婦人

内容　貧血のしくみ、試食と話し合い、個別相談ほか

申し込み　当日直接会場へ

問い合わせ　東保健所へ

ママへの準備教室

対象　12月～来年1月分べん予定の初産婦

持参品　母子健康手帳、エプロン、タオル

申し込み　電話で会場へ

月日	会場	時間	内容	定員
8・1 8・21	東保健所（都合のよい日を選択）	午後1時半～3時半	おふろの入れ方(実習) 衣類の選び方ほか	各20人

妊婦相談

受付時間　午後1時～2時

持参品　妊娠届出書、印鑑

月日	会場	内容
8/11.25	東保健所	母子健康手帳の交付と保健指導、妊婦歯科検診 （お願い）東保健所会場は込み合いますので、地区保健センター管内の人はなるべくセンターをご利用下さい。
8/19	北地区保健センター	
8/27	石山地区保健センター	
8/4	鳥屋野地区保健センター	
8/18	中地区保健センター	
8/6.20	西保健所	
8/27	西地区保健センター	
8/13	坂井輪地区保健センター	

安産教室

内容　安産体操、産後の家族計画ほか

持参品　母子健康手帳、筆記用具、体操のできる服装（パジャマのズボン可）

申し込み　電話で各会場へ

月日	会場	対象	時間
8・6	東保健所	11～12月分べん予定の初産婦各30人（先着順）2回コース、2回目は来所時に予約	午前9時半～11時半
8・20	石山地区保健センター		午後1時半～3時半
8・12	北地区保健センター		午後1時半～3時半
8・21	西保健所	12月～来年1月分べん予定の妊婦30人（先着順）3回コース	受け付け午前9時～9時10分 正午終了予定

救急法普通科講習会

日時　八月五日～八日午前九時～午後五時

会場　日赤県支部（関屋下川原一）

受講資格　中学卒業以上の人　**経費**　五百円　**定員**　先着三十人

持参品　筆記用具、三角きん、包帯一巻（六号）

申し込み　電話で会場（☎31―三一二一）へ

離乳食講習会

対象　生後4カ月に達した赤ちゃんをお持ちのお母さん、または保育している人

内容　試食と話し合い、離乳食の作り方

持参品　母子健康手帳

月日	会場	時間	申し込み
7・24	西保健所	午前10時～正午 受け付けは午前9時半～	当日会場へ

保健婦による健康相談

老人保健法「健康手帳」、一般健康診査の血圧、血糖検査のデータをお持ちの人はご持参下さい。

地区	月日	会場	時間
大江山	7・25	＊大江山農村環境改善センター	午前10時～正午
中野小屋	7・24	笠木公民館	午後1時～3時
坂井輪	7・25	＊寺尾中央公園集会所	午後1時～3時

＊印は栄養士による相談もあります。

医師による健康相談

内容　結核、成人病、健康診断について（栄養士による相談もあります）

月日	会場	時間
7・21	鳥屋野地区保健センター	午後1時半～3時

股関節検診

受付時間　午後1時～2時

対象　昭和61年4月生まれ

持参品　母子健康手帳、料金1,070円

※手話奉仕員の依頼は前日までに連絡

〈西保健所会場〉

月日	対象校区
8・1	五十嵐、真砂、坂井輪、坂井東、新通、湊、栄、有明台、笠木、小瀬、内野、西内野、入舟、豊照 小針、青山、東青山、浜浦、関屋、新潟、礎、大畑、白山、鏡渕、木山、赤塚

〈東保健所会場〉

月日	対象校区
8・22	笹口、上所、女池、上山、鳥屋野、割野、酒屋、曽野木、東曽野木、竹尾、木戸、牡丹山、万代、南万代、長嶺、沼垂
8・29	山の下、桃山、東山の下、下山、中野山、東中野山、南中野山、山潟、江南、桜が丘、濁川、丸山、大渕、松浜、南浜、太夫浜、太郎代、大形

幼児のむし歯予防にフッ素塗布を

受付時間　午前9時半～10時半

対象　1歳半～4歳未満児

持参品　母子健康手帳、タオル、料金750円

申し込み　電話で各会場へ（中地区保健センター会場は東保健所へ申し込むこと）

月日	会場	定員	その他
8/11、25	東保健所	各45人	2回目以降の方はフッ素番号をお知らせ下さい。
8/4	鳥屋野地区保健センター		
8/27	石山地区保健センター		
8/18	中地区保健センター		
8/12	西保健所	各45人	
8/18	坂井輪地区保健センター		

3歳児検診

受付時間　午後1時～2時（坂井輪地区は1時20分～2時、西、中地区は午後1時半～2時）

対象　昭和58年2月生まれ（北地区は昭和58年3月生まれも含む）

持参品　母子健康手帳、尿(容器は東・西保健所、各地区保健センター、各地区事務所・連絡所、市民課7番窓口に用意してありますので、あらかじめ取りにおいで下さい)

※手話奉仕員の依頼は前日までに連絡

〈西保健所会場〉

月日	対象校区
8・29	浜浦、白山、鏡渕、大畑、青山 有明台、関屋、礎、新潟、東青山

〈西地区保健センター会場〉

月日	対象校区
8・19	笠木、小瀬、赤塚、西内野、内野、木山

〈坂井輪地区保健センター会場〉

月日	対象校区
8・7	五十嵐、真砂、坂井輪、新通、坂井東、小針

〈東保健所会場〉

月日	対象校区
8・12	大形、曽野木、東曽野木、酒屋、割野、笹口
8・26	万代、南万代、長嶺、沼垂、竹尾、木戸、牡丹山

〈石山地区保健センター会場〉

月日	対象校区
8・1	中野山、南中野山、山潟、東中野山、丸山、大渕、江南、桜が丘

〈鳥屋野地区保健センター会場〉

月日	対象校区
8・7	上所、上山、女池、鳥屋野

〈中地区保健センター会場〉

月日	対象校区
8・20	山の下、桃山、東山の下、下山

〈北地区保健センター会場〉

月日	対象校区
8・6	松浜、南浜、太夫浜、太郎代、濁川

1歳半児検診

受付時間　午後1時～2時(坂井輪地区、入舟地区は1時20分～2時、西地区、中地区は午後1時半～2時)

対象　昭和60年1月生まれ（入舟地区会場は60年2月生まれも含む）

持参品　母子健康手帳

※手話奉仕員の依頼は前日までに連絡

〈西保健所会場〉

月日	対象校区
8・12	関屋、有明台、浜浦、白山、鏡渕、大畑 青山、東青山、礎、新潟

〈西地区保健センター会場〉

月日	対象校区
8・26	内野、西内野、木山、笠木、小瀬、赤塚

〈坂井輪地区保健センター会場〉

月日	対象校区
8・18	五十嵐、真砂、坂井輪、坂井東、新通、小針

〈入舟地区保健センター会場〉

月日	対象校区
8・5	入舟、栄、豊照、湊

〈東保健所会場〉

月日	対象校区
8・19	万代、南万代、長嶺、沼垂、竹尾、木戸、牡丹山
8・28	曽野木、東曽野木、酒屋、割野、大形、笹口

〈中地区保健センター会場〉

月日	対象校区
8・21	山の下、東山の下、桃山、下山

〈石山地区保健センター会場〉

月日	対象校区
8・7	中野山、東中野山、南中野山、山潟、桜が丘、江南、丸山、大渕

〈鳥屋野地区保健センター会場〉

月日	対象校区
8・5	上所、女池、鳥屋野、上山