## 家庭園芸　6月の園芸センターだより

新緑が一段と濃くなってきました。雨に洗われた翌日は、ひと際美しく見えます。園内では、春の花木やチューリップが終わってひと休みといったところです。今月見られる花木としては、サツキ、シャクヤク、ツルバラ、ヤマボウシ、ウツギ類、エゴノキなどがあります。

そのほか、宿根草類の見本もたくさん見られます。アシャガ、フッキソウ、アジュガ、リュウノヒゲ、フキ、ヤブコウジ、ジャーマンアイリス、ナデシコ類、宿根ルピナス、シバザクラなど。ご家庭の花壇あるいは、庭木の下草として植えられると良いと思いますので、どうぞ参考になさって下さい。

センターで今月開催される催し物としては、六月二十一日（土）～二十二日（日）に「初夏の山野草展」があります。また、各種園芸講座もありますので、市報の下のお知らせ欄をご覧の上お申し込み下さい。

なおセンターは、月曜日が休園日となっておりますので、電話相談、見学いずれもお休みとなりますので、ご了承をお願いします。

（園芸センター）

# 新庁舎建設地を開放
# 「子ども広場」で遊ぼう
## 6月10日～来年8月31日

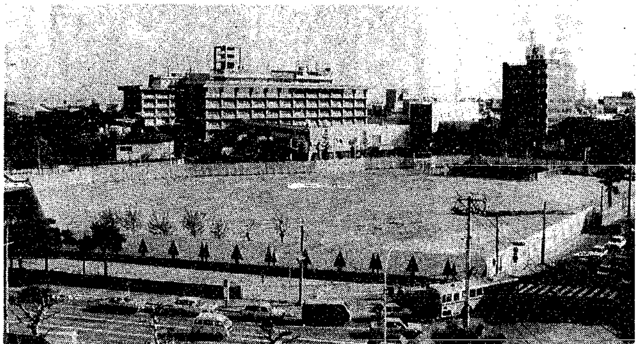
来年8月末まで「子ども広場」として開放される新庁舎建設地

「わあーい、ぼくらの遊び場ができたぞ」――こんな子供たちの喜ぶ姿が目に浮かびます。

市では、新庁舎建設に着工する来年八月までの約一年三ヵ月の間、遊び場の少ない周辺の子供たちに、新庁舎建設地を「子ども広場」として、自由に使ってもらうことにしました。

開放面積は約七千平方メートルで、今月十日から来年八月末まで開放します。

出入口は、学校町派出所側と電車通側の二カ所です。派出所側出入口付近には、阿賀野川河川公園内のものと同じ移動式トイレと手洗いを兼ねた水飲み場を一カ所設けます。

広場内は自転車やバイクの進入を禁止し、遊具などの施設は一切設置しません。子供たちがのびのびと、思う存分走り回り、動ける広場です。

もちろん、周辺地区だけでなくだれでも使える広場です。へいに登るなど危険なことや、他人の迷惑になることはしないよう、みんなできれいに使いましょう。

鏡渕小学校に通う子供たちが多い白山浦一丁目西町内会の坂井勇吾副会長は「町内に子供が安心して遊べる広場がなく、土に親しむ機会も少なかった。たとえ一年間だけの開放でも、子供たちにとって、かけがえのない思い出になるのではないか」と、感激の面持ちで話してくれました。

## 車イスでホールインワン

「やったぞ！ホールインワン」

先月二十三日、寺尾台二のワンパットゴルフ場で、若杉市長も参加して、「もぐらの家」、「太陽の家」、「青松学園」、「有明荘」、「和作業所」の入所者ら百六十人がパターを手にワンパットゴルフを楽しみました＝写真＝。

ワンパットゴルフは、ゴルフとビリヤードを組み合わせたもので、最近人気が出てきたスポーツです。

参加した障害者たちは、ホールインワンに歓声を上げたり、友達のプレーに声援を送ったりして、青空の下、思いきり体を動かしていました。

## 地域おこし青年活動
# 阿賀野川自作の舟下りレース
## 参加者を募集

**期日**　八月三日
**コース**　横越村沢海～松浜橋の十五キロメートル
**参加資格**　十八歳以上の健康な男女で水泳のできる人
**募集チーム**　五十チーム
**チーム編成**　乗船員は五人以上
**参加料**　一チーム五千円、保険料一人五百円
**競技方法**　舟の製作アイデアと速さを競う。（舟は発泡スチロール、チューブ、丸太、ドラム缶などの廃品を利用して製作し、十五キロメートルの区間の流れに耐える安全性があること）
**申し込み**　六月十日から三十日までに「阿賀野川自作の舟下りレース」事務局（北地区公民館内☎59―七三三〇、東地区公民館内☎41―四二一九）へ

# 上新栄町・五十嵐1
# 住居表示実施案を告示
## 6/10 ～ 7/10

上新栄町、五十嵐一の町地区の住居表示を実施するため、実施計画区域内の町の区域と名称の変更案を住居表示に関する法律に基づき次のように告示します。

**期間**　六月十日～七月十日
**場所**　市役所本庁舎、各地区事務所・連絡所の掲示場
**問い合わせ**　生活課住居表示係（内線五二九、五三〇）へ

| はんと例 | |
|---|---|
| ―― | 新町区域線 |

| 新町名 | 実施前の町名 |
|---|---|
| 上新栄町1丁目 | 上新栄町、真砂町の各一部 |
| 上新栄町2丁目 | 上新栄町の一部 |
| 上新栄町3丁目 | 上新栄町の一部 |
| 上新栄町4丁目 | 上新栄町の一部 |
| 上新栄町5丁目 | 上新栄町の一部 |
| 上新栄町6丁目 | 上新栄町、五十嵐1の町の各一部 |
| 寺尾西4丁目 | 五十嵐1の町の一部 |
| 寺尾西5丁目 | 上新栄町、五十嵐1の町の各一部 |

# 老人居室の新・増改築
## 低利な資金をお貸しします

市では、お年寄りの居住環境改善、好ましい家族関係の維持のため、六十歳以上の方の専用居室を新・増改築される際の資金を融資しています。どうぞ、ご利用下さい。

**融資対象**　①市内でお年寄りと同居している方か、これから同居する方②現在の居室条件を整備することが真に必要で、自己資金だけでは整備が困難な方　※①と②の両方に該当することが必要

**融資条件**　①融資限度額…百四十六万円　②利率…年三％　③償還方法…十年以内の毎月元利均等償還

※新築の場合で、金融機関などから老人同居の割増融資を受ける方は、対象となりません。また、単に部屋を修繕する場合や部屋以外の工事も対象になりません。

**申し込み・問い合わせ**　老人福祉課（本庁六階）へ

**テレビ広報**

## 新潟が大好き
### 転入者が体験した新潟市

**放映日時**　6月15日(日)午前8時15分～8時30分
**放映番組**　BSNテレビ「こんにちは新潟」

### 今年の交通事故（1/1～5/31）

| | 合計 | 前年比 |
|---|---|---|
| 件数 | 994件 | +271件 |
| 死者 | 5人 | －5人 |
| 傷者 | 1158人 | +324人 |

### 幼児家庭教育講座
## 「人格形成の基礎づくりを考えよう」

**日時**　6月20日～7月18日毎週金曜日午前10時～正午
**会場**　大形公民館（大形連絡所内）
**対象**　幼児を持つ親25人（先着順）
**内容**　家庭の機能、心と体の発達ほか
**申し込み**　6月16日までに電話で東地区公民館（☎41―4119）へ　※保育あります

### 近代文学講座
## 近代の詩人たち～その素顔と作品

**日時**　6月13日～7月25日毎週金曜日午後7時～9時
**会場**　坂井輪地区公民館
**対象**　成人50人（先着順）
**内容**　中原中也、丸山薫ら近代の詩人たちの素顔と作品
**申し込み**　電話で会場（☎69―2043）へ

## 石山地区公民館会場催し物
（会場☎86―5631）

| 日時 | 催し物 |
|---|---|
| 6/13～17 午前9時～午後4時 | マイスペース「親子写生会作品展」 |
| 7/20午前7時半～開会式（会場　石山中学校）試合日程 7/21～8/16午前5時半～7時（1日1試合） 8/17　準決勝、決勝3試合 | 「石山地区野球大会」 **対象**　石山、東石山、山潟中学区の在住、または職場チーム　**参加料**　1チーム4,000円（申し込み時に納入） **申し込み**　6月25日までに電話で会場へ　**抽選会**　7月4日午後7時～会場で行う（メンバー表を提出） |
| 6・20 午前9時半～午後零時半 | 「七宝焼一日講習会」 **定員**　30人　**経費**　材料費実費 **持参品**　エプロン、ティッシュペーパー **申し込み**　電話で酒井（☎76―3252）か木島（☎77―1521） |
| 6/13～8/1毎(金) 午前の部　午前10時～正午 夜の部　午後7時～9時 | 「クラシックギター初心者講習会」 **定員**　各30人　**経費**　1,000円 ※ギターは各自お持ち下さい。 **申し込み**　電話で西田（☎86―1322）へ |

## 南部公民館会場催し物
**会場**　関屋金鉢山町90―5（☎66―4939）

| | 少年指導者研修会～夏休み行事の企画と運営研修 | ステンシル教室～ナプキン・手さげにオリジナルの型染めしてみませんか |
|---|---|---|
| 日時 | 6/20～7/18毎(金) 午後6時半～8時半 | 6/20～7/25毎(金) 午後1時～3時 |
| 対象・定員 | 自治・町内会役員、PTA役員、少年指導者30人 | 25人（応募多数の時は抽選） |
| 経費 | 350円（三角布3枚） | 材料費2,500円 |
| 内容 | プログラムのいろいろと施設の利用方法、安全管理のしかたほか | 製作品～フキン、ナプキン、手さげ、はがきなど |
| 申し込み | 電話で会場へ ※軽装、運動靴持参 | 6月14日までに郵便で住所、氏名、年齢、電話番号を明記し返信用封筒（60円切手をはる）を同封して会場へ |

## 中央公民館会場催し物
**申し込み**　6月14日までに郵便で住所、氏名、年齢、職業、電話番号を明記し返信用封筒（60円切手をはる）を同封して会場（〒951　西堀通6―873）へ
（会場☎23―7070）

| | 高齢者講座「美術へのいざない・鑑賞への道」 | ふるさとのお米・魚を生かしたお料理アラカルト料理教室 |
|---|---|---|
| 日時 | 6/23～8/20毎(水)午前10時～正午（講義）午後1時半～3時（美術展鑑賞）※ただし6/23、8/5、8/13は除く | 6/23～7/28毎(月) 午前10時～正午 |
| 内容 | 彫刻・鑑賞への道、ロダン展鑑賞、染織・竹工芸ほか | わっぱ飯、甘えびのライスグラタン、山菜サラダほか |
| 対象 | 市内在住の60歳以上の人40人（応募多数の時は抽選） | 市内在住の成人30人（応募多数の時は抽選） |
| 経費 | 100円（材料費）、美術展入場料は自己負担 | 3,600円（材料費） |