松くい虫から木を守ろう

被害木は伐採、焼却を

松が突然紅葉し、急激に枯れていく――こんな松枯れ現象が、昨年から市内に目立っています。

松枯れは市内で三年前に発生。昨年、被害に遭って伐採、焼却された松は九百五十一本にも上りました。発生地は、内野上新町と五十嵐三の町の保安林を中心に、南浜、下山、内野、赤塚など広範囲に、しかも畑や住宅の松にまで及んできています。

今年に入って処理した被害木は既に百七十五本以上にもなり、昨春の九本に比べ大幅に増えています。

松枯れの原因は、マツノザイセンチュウという体長〇・七ミリほどの線虫です。この線虫を松の健全木に運ぶのがマツノマダラカミキリで、"松くい虫"と呼ばれています。体長三センチくらいの松くい虫には、線虫が平均一万五千匹も寄生。松くい虫がかじった傷口から線虫が松の中に入り込み、繁殖して樹脂の分泌機能を停止させ、松が急性の水分欠乏を起こして枯れるものです。

市内では春（四―六月）と秋（八―十月）の二回、松枯れが見られます。松枯れを防ぐには、松くい虫の防除と、新たな発生源となる被害木の除去が大切です。

市では、防除のために今年から薬剤の空中散布を行います。また、松くい虫の発生を調査する「予察器」を保安林周辺や公園内に設置しました。この予察器には、絶対に触れないで下さい。

今のところ一般家庭の松は被害が少ない模様ですが、被害木を放置しておくと松枯れが次々に広がります。すぐに切り倒し、焼いて下さい。

大切な庭木の被害予防には薬剤注入の方法もあります。

問い合わせ 農林課、公園緑地課へ

松くい虫の発生を調査するため、地上2mの高さに「予察器」が据え付けられました

マツノマダラカミキリ

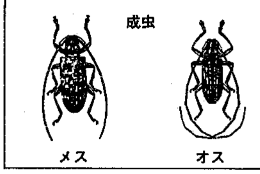

薬剤散布にご注意

国道402号線は一部全面通行止めに

農作物と樹木を病害虫から守るため、別表のように薬剤散布が行われます。

使用薬剤は毒性の低いもので、散布も風のない早朝や夕方を選んで行いますが、散布時には①窓を閉め、散布区域には立ち入らない②洗濯物は外に出さない③井戸や池には覆いをする――などにご注意下さい。

また、散布の間、次の道路が全面通行止めになります。

日時 六月十四日、十五日、七月一日、二日、午前五時～七時（雨天の場合は、それぞれ翌日に順延となります）

区間 国道402号線・五十嵐三の町信号機地点～巻町四ツ郷屋地内

区分	散布場所	散布日	対象病害虫	問い合わせ
地上散布	市内農業地域	6/17～6/28 7/9～7/15 7/22～7/26 8/4～8/9	水稲病害虫	市農業共済組合 ☎23―5331
空中散布（ヘリコプター）	内野,赤塚,中野小屋	6/24,7/11 7/24,8/7		
	内野地区保安林	6/14・15 7/1・2	松くい虫	農林課
	内野地区保安林 南浜　〃	7/2, 8/20	アメリカシロヒトリ	公園緑地課 公園管理事務所

※ヘリコプターによる空中散布は、朝5時から9時ころまでです。天候などで散布日が変更になることもあります。

7月1日から 市営住宅の入居基準を緩和

公営住宅法施行令の改正により、七月一日から市営住宅の入居基準が緩和されます。

例えば、標準世帯（給与所得者一人を含む四人家族）の場合は、一年間の総収入が第一種住宅では四百二十八万八千円未満（現行三百八十二万四千円未満）に、第二種住宅では三百三十六万円未満（現行二百九十七万二千円未満）に、それぞれ上限金額が引き上げられます。

各種控除額も引き上げられ、同居親族および扶養親族控除が一人当たり三十三万円（現行二十九万円）に、特別障害者控除が三十三万円（現行三十一万円）に、その他の障害者、老年者および寡婦控除が二十五万円（現行二十三万円）になります。

また、既に入居している人の割増使用料の収入超過基準も引き上げられます。

家族の中で給与所得者が一人の場合、入居基準は左表の通りになります。（ただし、家族の中に給与所得者が二人以上の場合や、老人扶養親族、障害者などがいる場合には、この表は参考になりません）

問い合わせ 住宅課へ

桃山町H号棟は6/29の市報で募集

なお、市営住宅の空き家の入居申し込みは、毎月一日から五日まで市役所分庁舎五階住宅課で受け付けています。

新築の桃山町住宅H号棟の入居者募集については、六月二十九日号の市報に掲載します。

入居基準早見表

	種別	第1種	第2種
収入基準（月額）		16万2千円以下	10万円以下
同居親族と扶養親族の数（金額は年収）	0（単身）	195万2千円以上 301万6千円未満	195万2千円未満
	1人	242万4千円以上 346万4千円未満	242万4千円未満
	2人	289万6千円以上 387万6千円未満	289万6千円未満
	3人	336万円以上 428万8千円未満	336万円未満
	4人	377万2千円以上 470万円未満	377万2千円未満
	5人	418万4千円以上 511万2千円未満	418万4千円未満

円高に悩む 中小企業の皆さんへ

円高不況に悩む中小企業の皆さんに、事業転換の円滑化などを図るために国が設けた貸付制度です。

限度額 八千万円
利率 年五・三%
償還期間 五年以内
取扱期限 来年三月三十一日
問い合わせ 工業振興課（☎24―七二四八）へ

円高差益 電気料金が暫定引き下げへ

エネルギー源に大きな比重を占める原油は、円高と需給の緩和から、今までに比べて安く輸入できるようになり、電気事業でも、輸入原油から円高差益などの発生が見込まれています。

こうした状況の中で、若杉市長は「電気事業は公益的な性格を持っていることから、その利用者である市民に利益を還元するよう」東北電力に要望していましたが、このたび、今月から来年三月の十カ月間に使用した分に限り、電気料金が暫定的に引き下げられることになりました。

契約電流二十アンペアの場合、使用電力量により料金は下表のようになります。

1カ月の使用電力量	旧料金	新料金	引き下げ額	引き下げ率
190キロワットアワーの場合	5,469円	5,104円	365円	約7%
230キロワットアワーの場合	6,846円	6,255円	591円	約9%
300キロワットアワーの場合	9,341円	8,518円	823円	約9%

プランクトン観察会

日時 6月29日午前9時半～正午
会場 自然科学館
定員 小学生以上、30人（応募多数の時は抽選）
参加費 100円
申し込み 6月24日（消印有効）までに、往復はがきに住所、氏名、年齢、電話番号を記入し、会場（〒950 女池2010―15、☎83―3331）へ

小野末・田中道久・竹谷富士雄 ―遺作三人展―

日時 6月6日～7月6日（月曜休館）
会場 県美術博物館（県民会館3階）
観覧料 大人・大学生500円、小・中・高校生 300円

新規学校卒業者求人受理説明会

日時 6月19日午後1時半～
会場 市公会堂
内容 昭和62年3月新規学校卒業予定者を対象とする求人手続きなど
問い合わせ 新潟公共職業安定所（☎44―0131）へ

山田流 箏曲菖蒲会演奏会

日時 6月22日午前10時～
会場 音楽文化会館
問い合わせ 村田（☎66―7139）へ

中地区公民館会場催し物

（会場☎71―0017）

㊥家庭教育学級
日時 6月19日～11月20日毎週木曜日午前10時～正午（8月は休み）
定員 先着40人
内容 子どもの心身の発達、性情報と子ども、情報社会の中での遊びほか
申し込み 6月16日午後5時までに電話で会場（☎71―0017）へ

㊥土曜映画観賞会
日時 6月14日午後2時～3時半
内容 「父ちゃんの汗に乾杯」ほか
申し込み 当日会場へ

曽野木婦人学級

会場 曽野木公民館

月日	内容	その他
6/19	開講式 オリエンテーション	時間 午前10時～正午 定員 先着婦人20人 経費 300円（テキスト代） 申し込み 6月15日までに電話か直接会場（☎80―6810）へ
6/26	主婦だけが忙がしすぎませんか	
7/3	夫と妻のかかわりの中で（Ⅰ）	
7/10	夫と妻のかかわりの中で（Ⅱ）	
9/25	子育ての中で、男の子だから、女の子だから（家庭）Ⅰ	
10/9	子育ての中で、男の子だから、女の子だから（学校）Ⅱ	
11/6	地域活動をすすめるにあたって	
11/20	地域活動の中で「私」を生かす	
12/4	職業生活を通して得たもの	
12/18	女性に期待すること	

東地区公民館会場催し物

（会場☎41―4119）

	高齢者のための手芸教室	彫刻に親しむための芸術講座
日時	6/20～7/11毎㊎ 午前10時～正午	6/20～7/18毎㊎ 午前10時～正午
対象・定員	60歳以上の人20人（先着順）	先着20人
内容	ヘラ彫金細工	神像、仏像、人間をテーマにした彫刻ほか
経費	材料費 500円	
持参品	ボールペン,和裁ベラ,ティースプーン	
申し込み	電話で会場へ	6月14日までに電話で会場へ

濁川公民館会場催し物

会場 濁川連絡所内（☎59―2816）

	四季の料理教室 季節の野菜料理	高齢者講座
日時	6/17午後1時～3時	6/23、7/28、9/22、10/20、11/17、12/22 午前10時～正午
対象	成人 30人	40人
経費	800円（材料費）	
申し込み	6月14日までに電話か直接、会場へ	6月20日までに電話か直接、会場へ
内容		ぼけの予防、健康体操、盆栽の手入れほか

はかり定期検査

受付時間 午前9時30分～午後3時

会場	月日	対象区域
中野小屋連絡所	6月16日	中野小屋地域全域
赤塚連絡所	6月17日	赤塚地域全域
西地区事務所	6月18日	内野の一部・五十嵐地区全域・槙尾・高山・新中浜1～6
	6月19日	内野町の一部
有明台小学校	6月20日	関屋浜松町・弥生町・有明大橋町・関屋恵町・関屋大川前・関南町・有明台・堀割町・浦山・青山4～6・関屋堀割町

問い合わせ 市消費生活センター

初代新潟奉行 「川村修就文書9」を刊行

内容 公事出入吟味物（2）、手限物受証文留ほか
頒布価格 定価 1,200円、送料 200円
申し込み 現金持参のうえ、郷土資料館（〒951 緑町3437、☎28―3259）へ。郵送希望の方は、送料を添えて現金書留でお申し込み下さい。

健康ダンス1日講習会 ―中高年の方大歓迎―

日時 6月20日午後1時半～3時
会場 木戸コミュニティセンター
内容 ストレッチ体操とダンス
参加費 無料　**申し込み** 当日会場へ
連絡先 藤井（☎77―3767）