鳥屋野野球場に安全フェンス
思いきり打球を追えるぞ！

打球を追って選手がフェンスに激突、大ケガを負う…。こんな事態の心配が、市営鳥屋野野球場からはなくなります。

市では、野球選手の安全を図るため、同球場の内外野コンクリートフェンスに、激突の際に緩衝となる安全マットを張る工事を今月六日から行っています。現在、工事は順調に進み、フェンスが生まれ変わっています。

この安全マットは、西武所沢球場で使用されているものと同じで、中がクッションの役目をする厚さ四㌢の発泡ポリエチレン、表面が厚さ二・五㍉のブチルゴム系シートと二層から成っています。表面の色はバックスクリーンの色に合わせ、ダークグリーンが採用されました。

安全マットを張るのは、バックネット部分を除いた内外野に面したコンクリートフェンス全面で、内野のフェンスは高さ二㍍、外野は一・七㍍の高さで総延長約三百六十㍍、六百五十平方㍍ほどの面積に上ります。また、グラウンドに面した鉄製ドアにも、衝撃を和らげるクッションが取り付けられました。

工事は一塁側バックネットわきから始められ、コンクリートフェンスの塗料をはがした後、中のクッション、表面のゴムシートの順にフェンスに張り付けました。総工費は約二千五百万円で、今月末には完成します。

これにより、鳥屋野野球場はプロ野球にも対応できる施設への改善が進み、新しいフェンスはさっそく、来月一日に行われるパリーグ公式戦でお披露目となります。

夏には、ここで全国高校野球新潟県大会が行われますが選手が安心してプレイできるため、一層ファイトあふれる好試合が期待できそうです。

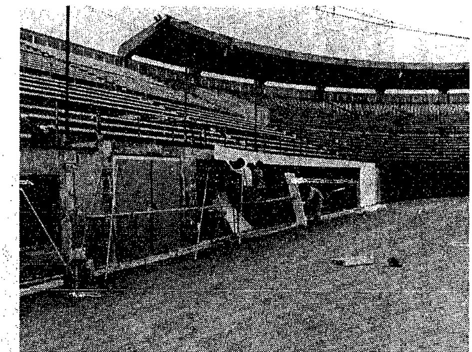

安全マットを張る工事が進む鳥屋野野球場

「工業振興資金」の貸付制度ご利用を

市では工業振興策の一環として、製造業を営む企業へ設備投資に必要な資金を低利で融資する、工業振興資金の申し込みを受け付けています。

この工業振興資金は別表のとおり、①工場適地（津島屋、新崎、東港臨海工業地帯）への企業立地を図るための工場適地立地資金、②適地以外の市域への立地を図る工場新増設資金、③中小企業の技術力や生産力の向上を図り設備の近代化促進のための設備近代化資金の三種類です。

申し込み・問い合わせ　工業振興課（一番堀通町、市分庁舎三階、☎24―七二四八）へ

工業振興資金一覧

●申込金額の総額が貸付予定枠に達した時に締め切ります。
●取扱金融機関…第四銀行、北越銀行、商工中金

区分	貸付対象	貸付額	利率%	償還期間
工場適地立地資金	工場適地（新崎、津島屋、東港）に土地（五〇〇平方メートル超）を取得し、工場（一五〇平方メートル超）を新増設する企業	市長が査定した額の七五%以内で一千万円以上二億円以下	年四・七	十一年以内、五千万円以下は七年以内（据置期間は二年以内）
工場新増設資金	適地以外に土地（五〇〇平方メートル超）を取得し、工場（一五〇平方メートル超）を新増設する企業、中小企業以外は、新規雇用二〇人以上あること			
設備近代化資金	県設備近代化資金の貸付決定を受けた企業	知事が査定した額の九五%から県資金の貸付額を引いた額で一〇〇万円以上三千万円以下	年五・二	五年以内（据置期間は一年以内）

催し物案内

少年教室 遊びのワンダーランド

日時　六月七日～十一月八日毎(土)午後一時半～三時半（ただし、八月は除く）
会場　東地区公民館ほか
内容　キャンプの研修とレクリエーションゲームの創作
対象　万代・長嶺・沼垂・南万代の各小学校区に在住する小学四年生以上でワンパクキャンプに参加できる人
定員　先着三十人
経費　千七百円（実習費）
申し込み　五月二十四日までに電話で東地区公民館（☎41―四一一九、内線三八）へ　※六月七日は保護者への説明会を行います。保護者も動きやすい服装で一緒に参加して下さい。

初級中国語講座

日時　六月五日～十二月十一日毎(木)午後六時半～八時半（ただし、6/26、8/7、8/14は除く　計二十五回）
会場　中央公民館
対象　市内在住の成人四十人
経費　テキスト代千二百円
申し込み　五月二十四日までに郵便で住所、氏名、年齢、職業、電話番号を明記し返信用封筒（60円切手をはる）を同封して会場（〒951 西堀通6、中国語講座係）へ

ボランティア入門講座

会場　市社会福祉センター（八千代一）
経費　五百円（資料代）
申し込み・問い合わせ　ボランティアビューロー（☎43―四三七〇）へ

	昼の部（10:00～12:00）	夜の部（18:30～20:30）
5・22	●ボランティア活動って？ ●拡写、朗読	●ボランティア活動って？ ●車いす介助、盲人介助
5・29	●ハンディを持つ人とふれあおう ●車いす介助法、盲人介助法	●ハンディを持つ人とふれあおう
6・5	●施設訪問 有明福祉タウン	●6/8午後1時～4時、ボランティア活動を体験してみよう（施設訪問）
6・12	●活動体験を聞こう ●活動紹介	●活動体験を聞こう ●活動紹介

防犯灯の設置に補助
申請は5/31まで

自治会、町内会またはその連合組織で設置し維持管理する防犯灯に対し、設置費の一部として、一灯当たり八千円を限度に補助金を交付します。

また、適当な位置に電柱などがなく、自治会などで防犯灯専用柱を設置する場合、一本当たり八千円を限度に購入費を補助する制度もあります。

申請期限　五月三十一日
※申請書類は生活課、各地区事務所・連絡所にあります。

西心配ごと相談所

五月二十四日の「弁護士による相談」は、都合により休みます。

石山地区公民館会場催し物

申し込み　会場（☎86―5631）へ

催し物	日時	定員・持参品
マイスペース 夢の楽描作品展	5/19～5/24 午前9時～午後4時	お気軽にどうぞ
お茶（石州流）一日入門教室	5/22 第1部 午後1時半～ 第2部 午後2時半～	申し込み不用
親と子の写生会（園芸センターにて）	6/1 午前9時半園芸センター玄関前集合、午前11時半解散（雨天の時は6/8）	親と小学生20組 水彩用具、画板、画用紙、エンピツ
くらしのリフレッシュ教室	6/2～6/30毎(月) 午前10時～正午	婦人30人 材料費 300円
インテリア教室	6/3～7/1毎(火) 午前10時～正午	婦人30人 30cmものさし、筆記用具、色エンピツ、材料費 300円
健康体操教室	6/6～7/4毎(金) 午前10時～正午	婦人30人 軽装で
石山地区 民謡まつり	民謡まつりは6/29午後1時～4時　石山地区の参加希望民謡団体は5/24までに会場へお申し込み下さい	

中地区公民館利用グループ会員募集

グループ名（内容）	活動日時	会費(円)	申し込み先（☎）
山の下ヨガクラブ（ヨガ）募集定員10人	毎(木) 13:30～15:00	月 1,000	荒木ヤイ (74)7239
新潟民謡愛好会（県内外民謡）	毎(木) 13:00～17:00	月 1,000	秋元豊子 (73)6120
山ノ下民謡ちひろ会（民謡）	毎(木) 18:00～21:00	月 1,500（含、教材費700）	星野強 (74)8018
竹瀧会（尺八、箏古流）	毎(木) 19:00～21:00	月 2,000（含、教材費1,000）	前山正気 (86)4888
山ノ下吟詠会（詩吟）	毎(木) 18:00～21:00	月 2,000	横岡スズイ (74)2514
つぼみの会（趣手芸）50才以上の方	第2、4(金) 9:30～12:00	3ヵ月 2,500	宮川幸子 (73)1644
山ノ下婦人会煎茶の会（煎茶）	第1、2、3(金) 10:00～12:00	月 2,000（含、材料費）	佐藤八重子 (73)6781
つくしの会（手芸、料理、講演等）	第3(金) 10:00～12:00	月 500	小林久江 (73)6287
ひまわり（生花）	第1、2、4(金) 13:00～15:00	月 3,200（含、材料費2,200）	山田マサ子 (74)9395
彩染会（染色）	第1、3(金) 13:30～15:30	月 2,000（材料実費）	石井紀子 (75)0094
グループ彩（クレパス・水彩デッサン）	第1、3(金) 18:30～20:30	月 1,000	布施綾子 (75)1827
鶯会（社交ダンス）初心者募集	第1、3、4(金) 18:30～21:00	月 1,000	広川昭二 ㊐(74)1680
清吟会（詩吟）	毎(土) 10:00～12:00	月 2,500	後藤幸子 (74)5468
操体法山の下支部（健康体操）募集定員10人	第2、4(土) 13:30～16:00	月 500	佐藤ヒデヨ (73)6304
中地区園芸クラブ（園芸学習）	第1、2、3(土) 19:00～21:00	年 2,000	正木正栄 (73)2914
小浪会（民謡）	第1、3、5(土) 19:00～21:00	月 1,000	岩崎美津子 (73)1574

北前船新潟港寄港記念
NHK 大黄河講演会

日時　6月3日午後2時～〈入場無料〉
会場　新潟ワシントンホテル4階ホール
内容　①取材リポート②講演「黄河に寄せるおもい」陳舜臣（作家）
申し込み　5月23日までに往復はがきに郵便番号、住所、氏名を明記し、NHK新潟放送局「大黄河講演会」係（〒951 川岸町1―49、☎33―1111）へ　※申し込み多数の場合は抽選

ママさん軟式テニス教室

日時　6月3日～毎週火曜日午前10時～正午
会場　白山庭球場、東青山庭球場
対象　初めてラケットを握る婦人30人
会費　月1,000円（ほかにスポーツ傷害保険料 1,040円）
持参品　ラケット、クレイコート用靴
申し込み　5月26日（必着）までに往復はがきに住所、氏名、年齢、電話番号を明記し、山田イミ（〒950―21 五十嵐中島2510―10、☎62―3913）へ

美術サロン
春の写生会

日時　5月25日午前7時半新潟駅集合、越後曽根下車
会場　角田浜、角田岬　**会費**　無料
問い合わせ　木村（☎75―1558）へ

昭和61年度
婦人就業技術講習生募集

日時　6月9日～7月25日毎週月・水・金曜日（刺しゅうは6月9日～7月26日毎週月・水・土）午前9時半～午後3時半
受講料　無料（材料費は実費負担）
申し込み　5月26日までに婦人就業援助センター（白山浦1、白山ビル内☎65―4195）へ

科目	内容	会場	定員
ミシン縫製	工業用ミシンでスカートなど製作	真柄学園	15人
編み物	手編みでセーターなど製作	真柄学園	15人
刺しゅう	セーターなどの刺しゅう	北陸学園服装専門学校	10人

住まいの相談（無料）

日時　5月23日午前10時～
会場　県労働金庫本店（寄居町）
問い合わせ　市建築組合連合会（☎66―6650）

高齢者無料職業紹介所

人をお求めの方、就職を希望される方は、お気軽にご利用を！
会場　県社会福祉会館1階（東中通1―86、☎28―5512）

新大附属病院の臨時休診

院内の電気設備点検のため、医学部・歯学部附属病院の外来診療を休みます。
休診日　5月24日(土)

阿賀野川水防演習
防ごう洪水、守ろう街を！

皆さんの見学をお待ちしています。
日時　5月25日午前9時半～午後零時半
会場　豊栄市高森地先（阿賀野川右岸堤防）

空手道（剛柔流）教室

日時　毎週月・金曜日午後7時～9時
会場　内野中学武道場
会費　月 1,000円
申し込み　砂原（☎33―3310）へ

第12回 雪椿友の会総会

人工肛門・人工ぼうこう受術者の集まりです。会員外の方でもどうぞ参加を！
日時　5月25日午前10時～午後3時
会場　新大医学部大講義室（旭町通1）
内容　講演、体験発表など

16ミリ自主上映会
「赤い風船」「素晴らしい風船旅行」

日時　5月21日午後6時半～
会場　中央公民館5階ホール
定員　先着 100人　**協力費**　500円
問い合わせ　佐藤隆（☎73―2837）へ

第3回日本語文書処理技能
ワープロ技能検定試験（3級）

試験日　7月13日
会場　新潟商工会議所ほか
受験料　5,000円
受付期間　5月19日～31日
申し込み・問い合わせ　新潟商工会議所調査課（☎23―6271）へ

1986年ピテナヤングピアニストコンペテション課題曲が決定

問い合わせ　須貝（☎66―9620）へ
※出場資格は5～31歳。予選会は、7月25日午前10時から音楽文化会館で開催。

県警音楽隊
プロムナードコンサート

日時　5月20日午後零時15分～50分
会場　万代シティ広場
曲目　カルメン、居酒屋ほか

韓国名画試写会の夕べ

日時　5月26日午後6時～8時半
会場　中央公民館5階ホール
申し込み　電話または、はがきで韓国観光公社（東大通1―3―10、三井生命ビル5階、☎43―1850）へ　―無料―
※参加者にガイドブック進呈、軽食用意、抽選で20人に人形をプレゼント