夏場のごみ
水ぶくれはダメ

暑さが日ごとに増して、水分の多いスイカ、メロン――などのおいしい季節になりました。この季節になるとごみステーションからのにおいが鼻についてきます。これは、暑さと水分の多いごみなどが原因で腐敗を早めているためです。夏場のごみ出しは、十分に水切りをして下さい。また最近ごみ出しルールが守られないための苦情がふえています。市民一人ひとりがルールを守り、住みよい環境づくりに努めましょう。

水分の多いごみは収集作業を遅らせる

水切りを十分に！

夏場のごみは、スイカに代表されるように、水分が多くなります。このためごみ焼却場では、焼却効率が低下し、補助燃料（重油）を夏場だけで年間の約六七％を使います。収集面でも、水分が多いために作業能率が悪くなります。

各家庭では、①普段の水切りのほかに、小さな穴のあいた袋に入れてよく水をしぼり、別の袋に入れる②スイカの皮などは、新聞紙などに包んで水分を紙に吸収させてからごみ袋に入れる――など、ご協力をお願いします。

分別収集にご協力を

普通ごみの中に食品パック などの分別ごみが入っていたり、粗大ごみの収集日に分別ごみがたくさん出されているのが最近よくみられます。

ごみの分別収集は、①焼却炉の損傷②清掃工場からの有害ガスの発生③焼却効率の低下――などを未然に防ぎます。

適正なごみ処理のため、ルールを守ってごみを出すようご協力をお願いします。

〈ごみ出しルール〉

▼ごみは正しく分別して保管し、出す日時、出す物を確かめて、収集日の当日に出す

▼水分を十分に切り、袋などに入れ、口をしっかり閉じて出す

▼収集後や休日には出さない

▼よその自治・町内会のステーションには出さない

ごみ収集の区分

	主なごみ
普通ごみ	調理くず、紙くず、庭の草木（ポリ袋に入る程度）など
分別ごみ	プラスチック類、ゴム、皮革、せんい類、金属類、ガラス、セトモノ類など（それぞれ1個の大きさがセメント袋に入る程度のもの）
粗大ごみ	テレビ、冷蔵庫、洗たく機、庭木（1m程度）、タンス、障子戸、マットレス、机、椅子など

シートベルト ヘルメットの着用を！
8/20まで夏の交通事故防止運動

市と市交通対策協議会は、七月二十一日から八月二十日まで、夏の交通事故防止運動を行います。

運動の重点目標は、①シートベルト・ヘルメット着用の推進②子供と高齢者の交通事故防止③自動二輪車、原動機付自転車の交通事故防止④無謀運転の防止⑤暴走族の追放――の五項目です。

期間中、市では交通安全指導所の開設、シートベルト・ヘルメット着用のモデル事業所とモデル地区の指定、停止指導線の路面表示、自転車競技大会の開催、老人交通教室の開催、広報活動の推進――を行って交通事故防止の徹底を図ります。

交通安全指導所の開設

月日	時間	路線名	場所
8/2	午前10時～	国道116号	寺尾台バス停付近
7/23	午後2時～	県道新潟黒埼線	関屋大橋東詰
7/25	午前10時～	県道新潟小須戸線	太右エ門新田地内
7/27	午後3時～	国道345号	松浜町ハマ不動産前
7/31	午後3時～	国道345号	石井建設前
8/20	午前10時～	国道116号	寺尾台バス停付近

後悔先に立たず―④
県弁護士会サラ金被害者救済センター から

マイホームの夢

Aさんにはマイホームを持つ夢があった。

高校を出てから十五年間、Aさんはわきめもふらずに働き続けてきた。六年前に結婚して四年前には待望の長男が誕生。あとは、家族が幸福に暮らす家だけが…。

ちょっと手ごろな建売住宅を見つけたAさんは、さっそく妻に相談し、念願のマイホームを購入。千四百万円とかなりの金額ではあったが、自分の月給が十五万円、パートとして働いている妻のそれが八万円、ローンの返済は月六万円で、かなり苦しかったが、つましく生活さえしていけば、なんとかなると思った。

なんとかなるはずだった。

生活は苦しかったが、幸福な日がしばらく続いた。

綱渡りの幸福だった。

ところが、二年前に妻が妊娠、Aさんにしてみれば、うれしさと同時になにか不安なものがあった。案の定、妻はパートであるが故に産前産後の休暇もなく無収入となった。そして、長女を出産したが、肥立ちが悪く、前のように働くことができなかった。

Aさんは「妻が元気にさえなれば、なんとかなるだろう。なんとかしなければ、マイホームを失う」との思いから、最初はほんのつなぎのつもりでサラ金からローンの返済資金を借り入れした。しかし、妻の働くめどもなかなかたず、次第にサラ金にのめり込んでいった。

マイホームだけは手放したくなかった。その思いから、一獲千金を夢見てそれまでしたこともなかったギャンブルに走ったこともあったが、Aさんの夢に味方はしてくれなかった。

思いあまって、私に相談した時には、Aさんはサラ金だけで、五百万円もの借金があった。私はAさんの夢を壊す以外になかった。つかのまの夢、マイホームを売却させてローンの返済をさせ、その後、自己破産申請をさせた。

Aさんの夢は再び実ることはない。

（鈴木　俊弁護士）

信濃川ベリで家族そろって楽しい語らい
（恒例行事になった健康ウォークから）

相談窓口
◉市役所市民相談室（本庁）
◉県弁護士会サラ金被害者救済センター（学校町一、新潟地裁構内☎22―二七六五）

車イスでホールインワン

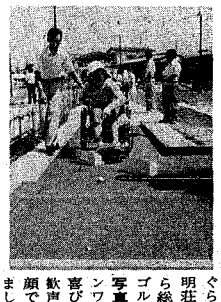

梅雨のあい間をぬって晴れ上がった十二日、ここ寺尾台のワンパットゴルフ場では、若杉市長も参加して、招かれた身体障害者の施設「新潟もぐらの家」と、有明荘の入所生ら総勢五十人がゴルフに挑戦＝写真。ホールインワンも出て大喜び、コースは歓声と明るい笑顔であふれていました。

妊婦の貧血教室

日時　8月2日午後1時半～4時
会場　東保健所
内容　貧血予防の食事・調理実習ほか
申し込み　電話で会場へ　―先着30人―

幼児のむし歯予防にフッ素塗布

対象　1歳半～4歳未満児
持参品　母子健康手帳、料金500円
申し込み　電話で各会場へ　―予約制―

月日	会場	時間	定員
8・2	坂井輪地区保健センター	午前9時半～10時半	各30人
8・24	西保健所		

風しん抗体価検査

日時　8月14日午前9時～10時
会場　東・西保健所　**料金**　720円
対象　高校生以上の女子（妊婦を除く）
申し込み　電話で各会場へ

遺伝相談

日時　8月2日、23日午後1時～2時半
会場　西保健所
定員　各3人（個別相談、秘密厳守）
相談担当　新潟大学医師
申し込み　電話で会場へ（予約制）

3歳児検診

受付時間　午後1時～2時（西地区、坂井輪地区、中地区は午後1時半～2時）
対象　昭和56年2月生まれ（北地区は昭和56年3月生まれも含む）
持参品　母子健康手帳、尿（容器は東・西保健所、各地区保健センター、各地区事務所・連絡所、市民課9番窓口に用意してありますので、あらかじめ取りにおいでください）
※手話奉仕員の依頼は前日まで

〈西保健所会場〉

月日	対象校区
8・24	浜浦、白山、鏡淵、大畑、青山、有明台、関屋、礎、新潟、東青山

〈西地区保健センター会場〉
8・21　笠木、小瀬、赤塚、西内野、木山、内野

〈坂井輪地区保健センター会場〉
8・2　五十嵐、真砂、坂井輪、新通、坂井東、小針

〈東保健所会場〉
8・22　万代、南万代、長嶺、沼垂、牡丹山、木戸、竹尾
8・28　笹口、曽野木、東曽野木、大形、酒屋、割野

〈北地区保健センター会場〉
8・1　松浜、太夫浜、濁川、太郎代、南浜

〈石山地区保健センター会場〉
8・3　中野山、南中野山、山潟、東中野山、丸山、大洲、江南、桜が丘

〈鳥屋野地区保健センター会場〉
8・29　上所、上山、女池、鳥屋野

〈中地区保健センター会場〉
8・31　山の下、桃山、東山の下、下山

1歳半児検診

受付時間　午後1時～2時（西地区、坂井輪地区、入舟地区、中地区は午後1時半～2時）
対象　昭和58年1月生まれ（入舟地区は2月生まれも含む）
持参品　母子健康手帳
※手話奉仕員の依頼は前日まで

〈西保健所会場〉

月日	対象校区
8・23	有明台、浜浦、白山、鏡淵、大畑、関屋、青山、東青山、礎、新潟

〈西地区保健センター会場〉
8・28　内野、木山、笠木、小瀬、赤塚、西内野

〈坂井輪地区保健センター会場〉
8・31　坂井東、新通、小針、五十嵐、真砂、坂井輪

〈入舟地区保健センター会場〉
8・30　入舟、栄、豊岡、濁

〈東保健所会場〉
8・21　万代、南万代、長嶺、沼垂、笹口、曽野木、東曽野木、酒屋、割野
8・23　竹尾、木戸、牡丹山、大形

〈中地区保健センター会場〉
8・30　山の下、桃山、東山の下、下山

〈石山地区保健センター会場〉
8・2　中野山、東中野山、南中野山、山潟、桜が丘、江南、丸山、大洲

〈鳥屋野地区保健センター会場〉
8・17　上所、女池、鳥屋野、上山

股関節検診

受付時間　午後1時～2時
対象　昭和59年4月生まれ
持参品　母子健康手帳、料金920円
※手話奉仕員の依頼は前日までに連絡

〈西保健所会場〉

月日	対象校区
8・3	五十嵐、真砂、坂井輪、坂井東、新通、濁、栄、有明台、笠木、小瀬、内野、西内野、入舟、豊岡
8・17	小針、青山、東青山、浜浦、関屋、新潟、礎、大畑、白山、鏡淵、木山、赤塚

〈東保健所会場〉

月日	対象校区
8・10	山の下、桃山、東山の下、下山、万代、南万代、長嶺、沼垂、中野山、南中野山、東中野山、山潟、江南、桜が丘、曽野木、東曽野木
8・24	笹口、上所、女池、上山、鳥屋野、竹尾、木戸、割野、牡丹山、酒屋、松浜、濁川、南浜、太夫浜、太郎代、大形、丸山、大洲

安産教室

持参品　母子健康手帳、ズボン、筆記用具
内容　安産体操、産後の家族計画ほか
申し込み　電話で各会場へ

月日	会場	時間	対象・その他
8・1	東保健所	午前9時半～11時半	11、12月分べん予定の初産婦各先着30人2回で1コース
8・2	北地区保健センター	午後1時半～3時半	
8・15	石山地区保健センター	〃	
8・30	西保健所	午前9時～9時20分受け付け、正午終了	12、1月分べん予定者先着20人、3回1コース、3回目は夫婦同伴