「多くの木工技術を習得」
ハルビン研修生が帰国

「新潟で日本の家具製造と塗装技術を学ぼう」と、昨年六月、友好都市・ハルビン市から派遣されていた木工技術研修生六人が研修を終えて、先月二十三日、若杉市長を訪れ、帰国のあいさつをしました＝写真。

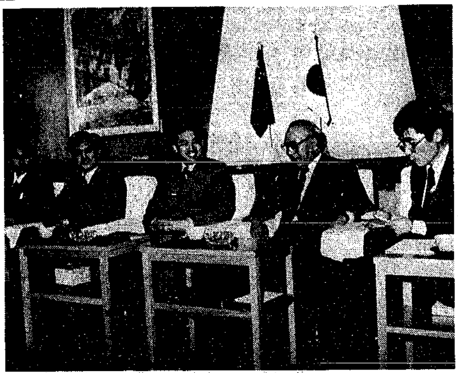

若杉市長を訪れたのは、栾仁権さん、王傑さん、童志華さん、徐学偉さん、曲錫山さん、程佩南さんの六人。

一行は、友好都市締結後、経済部門では初の技術交流として新潟入りしていたものです。以来十カ月間、木工協同組合の家具工場と塗装工場で木工技術を学んでいました。研修の成果として、六人で製作した洋服ダンスは、ハルビン市内にある家具工場の展示室で公開されることになっています。

一行を代表して、栾仁権さんは「市役所をはじめ木工センターなど多くの人たちに配慮していただき、無事十カ月間過ごすことができました。日本の製品は精巧で、家具製造、塗装技術などとても優れています。学んだ技術を生かし、ハルビン市の木工家具産業の発展と両都市友好のかけ橋になりたい」と感謝の言葉を述べました。これに対し若杉市長は「技術も上達され、りっぱなタンスができましたね。ハルビンに帰ったら、習得された技術を生かして頑張って下さい」と別れのあいさつを述べました。

健康一口メモ
子供の事故

以前から、一歳から十四歳までの死因の第一位は、病気ではなく、不慮の事故です。事故全体からみると、交通事故が最も多いわけですが、一歳から四歳では交通事故は二番目で、溺死が最も多く、一歳以下では吐乳、誤飲、ふとんなどの圧迫による窒息死が多くみられます。

従って子供の健康については病気のことも大事ですが、事故について日ごろから十分な注意が必要です。

また、日常よく小児科を訪れる子供の事故のうち、誤飲があります。

タバコが最も多く、次いでオモチャ、パチンコ玉、硬貨、豆類（気管支や鼻に入れる）、灯油、いろいろな薬――など、多種にわたります。

日ごろから、保管には十分注意し、万一、起きてしまった場合は専門医へ相談して下さい。

次に、熱傷（ストーブ、アイロン、インスタントラーメン、魔法ビンなど）、階段や歩行器からの転落、自転車の車輪に足をはさまれた子供が目につきます。

いずれにしても、保護者の注意が第一です。

「子供を事故から守りましょう」

（新潟市医師会）

市税
証明手数料が200円に

三月定例市議会で「市手数料条例」「市税条例」の一部が改正されました。

これに伴い、四月から市民税課、資産税課、納税課の各窓口で発行している証明手数料などが一件百円から二百円に引き上げられました。

改定後の市税証明手数料

発行	種類	改定
市民税課	所得証明書・課税証明書 無職無収入証明書 営業証明書	1件200円
資産税課	課税証明書・評価証明書 課税標準額証明書 車庫証明書	1筆200円
	公簿・公図の閲覧	1冊200円
納税課	納税証明書	1件200円

老人無料入浴券差し上げます

明日から六十五歳以上の方に無料入浴券を差し上げます。健康保険証をご持参のうえ、市役所または各地区事務所・連絡所でお受け取り下さい。

市役所でお受け取りになる皆さんへ

お渡しする場所が変更になります。●四月二日～十日…市役所二階渡り廊下　●四月十一日以降…市民課9番窓口

産業廃棄物処理業者の皆さんへ

四月から変わりました。

●産業廃棄物処理業許可申請手数料…四万円→五万六千円
●産業廃棄物処理業変更許可申請手数料…三万七千円→五万二千円

訂正

三月十八日掲載の「美術館に役立てて…」の記事中、院展同人・近藤浩一郎とあるのは近藤浩一路の誤りでした。おわびして訂正します。

春は緑の風に乗って
4月は緑化推進月間です

催し物

◆パンジーの無料配布
パンジー四万本（一世帯三本、先着順）を差し上げます。
日時　四月十三日正午から
会場　市役所本庁舎、各地区事務所、各連絡所
※詳細は四月八日号に掲載します。

◆花の即売会
日時　四月九・十日午前十一時～午後三時
会場　農林中央金庫新潟支店前

◆草花の種子販売
期間　四月中
主催　市花いっぱい会・市緑と花の協会

◆草花の苗、フラワープランターなどの即売会
日時　四月二十一日～二十九日の毎週土・日曜日午後零時半～三時半
会場　古町十字路住友銀行前
主催　市花いっぱい会・市連合婦人会

昨年の春の植木まつり（陸上競技場前広場）

◆春の植木まつり
〈陸上競技場前広場会場〉
日時　四月一日～七日午前九時～午後五時
出店数　約五十店前後
※「緑と花のなんでも相談」を、会場内の組合事務所（テント内）で行っています。お気軽にどうぞ。
〈姥ケ山競輪場外売場駐車場会場〉
日時　四月二十日～二十三日午前九時～午後五時
出店数　約二十店

◆「春の庭木の手入れ法」実地講習会
日時　四月四・七日正午～午後一時
会場　陸上競技場前広場

◆緑化運動苗木市
内容　クロマツ、花木、果樹
日時　四月二十二日午前九時～午後四時
会場　阿賀野川河川公園

募金にご協力を

◆緑の羽根募金
四月一日から三十日の間、街頭や学校、職場で緑の羽根募金活動が行われます。募金は、学校や社会福祉施設、公園の緑化をはじめ、各種の緑化活動に使われています。

◆お祝い募金
出生、七五三、入学、卒業、就職、成人、結婚などのお祝い事を記念し、市内に緑を増やすための募金を受け付けています。

募金の窓口は、市緑と花の協会（公園緑地課内）です。
※郵便振替（口座番号、新潟5―2937）もできます。

花のまちにしよう

街路樹の下に、シバザクラ、アジュガ、ギンパイソウ、ミヤコワスレなどの宿根草を植えて、花のある街にしましょう。宿根草は、市が用意します。自治会や婦人会、老人クラブ、商店街などの皆さんで申し込んで植えて下さい。
申し込み　公園緑地課へ

生け垣をつくろう

美しい緑豊かなまち並みをつくり出し、地震にも安全な生け垣を、あなたの家の周囲にも作ってみませんか。

なお、園芸センターには、生け垣の見本が十種類ほどあります。ご参考にどうぞ。

中央公民館会場 会員募集(2)

申し込み方法中①は電話、②ははがきに住所、氏名、年齢、職業、電話番号を記入、③は往復はがきで④は直接会場へ

グループ名	内容	活動日時(予定)	会費(円)	問い合わせ	申し込み方法
新潟郷土史研究会	史蹟探訪旅行 会誌発行	3(土) 午後1時～4時	年 3,000	笹川勇吉（西堀前通4番町）☎22―9822	2
新潟古文書研究会	古文書の発掘ほか	2(火) 午後6時半～8時半	年 1,000	木下広喜（古町通10―1675、☎22―0567）	2
新潟市中央生活学校	暮しの中の身近な問題の学習など	1、2、4(木) 午前9時半～正午	年 1,000	菊地弘子（☎28―3825）	1
読書クラブ一葉	会報発行、研修旅行ほか	2(土) 午後1時～4時	年 5,600	吉沢リツ（万代2―3―34万代グレース603、☎76―4860）	1・2
源氏物語を読む会	原文を読解、鑑賞	3(水) 午前10時～正午	入会費1,000 年 5,000	菅井英（☎76―2334）	午後6時以降 1
バンビの会	核家族時代の自己分析、女性の生き方など	1～4(火) 午前10時～正午	月 1,500	山崎明子（☎33―0328）	1
セミナー女性論	女、妻、母の原点を学習	1、3(金) 午前10時～正午	月 500	磯部正子（☎66―5496）	1
社交ダンスジルバライン	中級ダンスのステップ	1、3、4(木) 午後6時半～8時半	4カ月 3,000	浅妻正（網川原180、☎84―4443）	3
社交ダンス愛好会	初級ステップのマスター	1、2、3(土) 午後6時15分～8時45分	3カ月 3,000	中村重巨（小針1359～6、☎66―6592）	3
おてだま会	家庭洋裁の初歩	1、2、3(木) 午後6時～8時半	月 2,000	岩橋真利子(明石2―2―14、☎47―9690)	2
かりがね会	抹茶の作法	1～4(水) 午後1時半～4時	月 1,500	塚野寿栄子（二葉町1～826、☎28―1382）	3
あかね会	煎茶の作法	2、3、4(木) 午後6時～8時	月 1,500	石井ヨシイ（古町通12―2832、☎28―0465）	3
わかな会	煎茶の基本	1、2、4(火) 午前10時～正午	月 1,500	井浦シゲ（☎28―8874）	1
緑の会	自然食の学習、調理など	2(土) 午後6時半～8時半	実費	関川明信（女池3―15―6、☎83―5713）	3
フライデー	手作り家庭料理	1、3(金) 午後6時～8時半	3カ月 5,500	仲田麗子（新島町通3―2286、☎22―4038）	1・2
料友会	男性のための料理グループ	2・4(月) 午後6時半～8時半	3カ月 2,500	武田猛（寺尾8―22、☎65―4010）	1・2
フライパン	調理実習	2、4(木) 午後6時半～8時45分	月 2,000	小出芳子（笠木3236、☎62―2085）	3
デザイン洋裁	製図、裁断、縫製、洋裁の基礎	1・3(水) 午前10時～午後3時	月 1,000	樋根繁子（古町12―2895、☎28―9629）	3
あじさいの会	手軽にできるもてなしの料理とマナー	3(木) 午前10時～正午	月 1,500	長島幸子（☎67―4850）	1
朝彩会	油絵の学習	1・2・3(月) 午前10時～正午	月 1,000	伊藤英一（☎31―7222）	1
グループα	人物画習作	1・2・4(水) 午後6時半～8時半	月 1,500	山際正二（五十嵐1の町5941～28、☎68―2795）	2
晴友会	水彩画の学習（山田夏男指導）	1・2・3(金) 午後1時～4時	月 1,000	山田春二（古町通3―649）（☎29―1884）	2
絵画サークルとき	パステル画、デッサンを中心に油絵の感覚を養う	1・2・3(火) 午後6時半～8時半	月 500	大橋伸江（☎28―9302）	4
グループ葦	油絵制作	1・3・4(月) 午後6時半～8時半	月 1,000	高橋欣之助（☎28―8619）	1
木陽会	油絵	1・3(木) 午後6時半～8時	月 1,000	渡辺正吉（☎45―6834）	午後6時半～10時 1
一美会	屋外写生（年4回）写生旅行（年1回）	1～4(木) 午前10時～正午	月 2,000	吉井政治（☎44―2627）	1
版画サークル	版画を通じ親睦を図る	1・3(火) 午前10時～正午	月 2,000 年28,000	五十嵐靖子（☎65―3372）	1
ばらの会	パンフラワー作成	1・3(金) 午前10時～正午	月 1,000	三島昱子（☎84―5751、☎44―4697）	1
ぐるーぷハイジ	手作り抱き人形	1・3・4(火) 午後6時半～8時半	月 1,100	猪坂イト（二葉1―822）	3
グループレザー	皮手芸	1・3(金) 午前10時～正午	月 800	山本シヅイ（☎28―7971）	1
まりの会	各季節のまり作り	2・4(火) 午前9時半～正午	月 1,200	鍋谷守枝（東堀前通10―1780、☎28―8828）	3
みやび会	真多呂の木目込み人形（経験者若干名）	1～4(火) 午後1時～4時	月 1,000 年10,000	近藤ハナ（水道町2―801、☎22―7533）	3
折紙同好会	基礎折り～実用折り	2・4(土) 午後1時半～3時半	月 500	河西厚子（☎66―7922）	1
ポニーの会	布の絵本づくり	1～4(月) 午前10時～正午	月 250	大沢美智子（☎67―0674）	4
サークルちぎり絵	和紙のちぎり絵	2・4(木) 午前10時～正午	月 800	横山カツ（関屋恵町1～4、☎65―0501）	2
きつつき会	木彫	1・3(土) 午後1時～3時	年 1,000	宮本吉男（☎28―4532）	1