文化

美術館の建設進む

「みる・つくる・かたる」を基本に

市民待望の美術館は、昨年七月に西大畑の旧刑務所跡地で建設が始まりました。敷地内の整備も含め、新年度内に完成させ、来年秋オープンします。

「みる・つくる・かたる」を基本に、市民だれもが気軽に利用できる〝開かれた美術館〟を目ざし、隣接する西大畑公園と一体になり、樹木に囲まれた〝森の中の美術館〟の趣があるものになります。

美術資料取得基金として、本年度は三千万円を積み立てました。

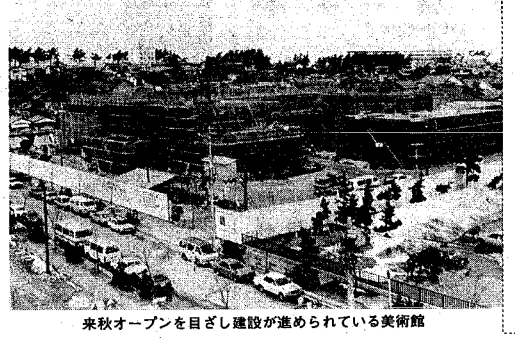

来秋オープンを目ざし建設が進められている美術館

東地区公民館オープン

七番目の地区公民館・東地区公民館が、昨年十一月にオープンしました。同公民館は東総合庁舎の三・四階部分に新設されたもので、講座室、集会室、和室のほか、美術工作室や調理室、音楽室、二百人余り収容できるホールが設けられています。

サークル活動が活発化し、手狭まになったことから行われていた中地区公民館の増築工事も、昨年七月に完成しました。こちらは、新たに百六十人収容できる大ホールが設けられました。

公民館を利用する人々は年々増加し、本年度は公民館主催事業に約十四万九千人が参加し、施設利用者は約三十九万五千人にのぼりました。

生涯教育体制整備の基礎資料とするため、生涯教育に関する意識調査（アンケート調査）を行いました。

沼垂図書館　グ～ンと広く

東総合庁舎二・三階にあった沼垂図書館は、二階の全フロアーを使用して、全面的に衣替えをしました。

広さもいままでの一・五倍になり、新聞談話室やお話しルームが新設されました。児童の閲覧時間、正午から午後六時までを、一般と同じく午前十時から午後七時（土曜日は午後五時まで）に延長しました。

〝町内の貸し本屋さん〟として地域の人たちにご利用いただいている「地区図書室」。本年度は青山地区図書室と中野小屋地区図書室を新設しました。地区図書室は全部で十二室になりました。

図書の貸し出しと返却のスピード化を図るため舟江図書館にコンピューターを導入しました。このほか同図書館に弱視者のための大活字本を集めた「川上文庫」を設置しました。

「蜑の手振り」初公開

江戸末期の新潟町の治政全般に革新的手腕を振った初代新潟奉行・川村清兵衛修就の遺品を集めた「川村対馬守資料展」を開催。この「資料展」では、川村奉行が配下の画家に画を描かせ、自ら調書をつけた新潟風俗絵巻「蜑の手振り」を初公開しました。

市民の文芸作品発表の場・文芸にいがた第三号」を発刊しました。

「青少年三川自然の森」の施設整備では、支線園路二・二㌔を整備したほか、林間広場、冒険の沢、東屋を新設し学者・池上義信さんが五十年間収集した植物標本が収納されています。新年度も引き続き植物資料室の拡張を行います。

植物資料室を新設

北部総合コミュニティセンターの四階に植物資料室を新設しました。ここには植物学者・池上義信さんが五十年間収集した植物標本が収納されています。新年度も引き続き植物資料室の拡張を行います。

市民の音楽活動の場「音楽文化会館」。本年度は一階にあった柔道場を洋楽用の練習室に改修し、利用者の利便を図りました。また、オペラ教養講座も開催し、市民の皆さんのオペラ活動の推進を図りました。新年度も引き続きオペラ活動に力を入れていきます。

老朽化している公会堂の改修も、昨年度に引き続き行いました。

スポーツ

新潟マラソンを開催

市民の皆さんが健康で明るい豊かな生活を送れるよう、スポーツ教室やスポーツ大会催事業に約十四万九千人が参加し、施設利用者は約三十九万五千人にのぼりました。

上越新幹線開通記念「新潟マラソン大会」を、十月十日、新大前～越後七浦シーサイドライン（間瀬）折り返しコースで開催しました。この大会には、フルマラソンのほか、ハーフマラソン、十㌔の男女各年代別十四種目に、県内や新幹線沿線をはじめ、北海道九州など全国各地から八百人近いランナーが参加しました。

新幹線開通記念スポーツ大会として「新潟・大宮スポーツ親善大会」を開催し、大宮市のママさんバレーチームや少年サッカーチームが新潟入りしました。

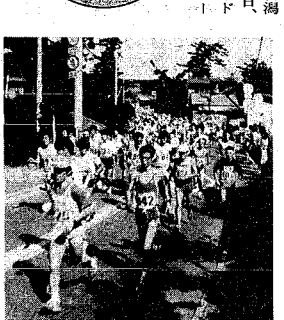

全国から大勢のランナーが参加した「新潟マラソン」

スポーツ車椅子を購入

スポーツ車椅子十六台を購入。身障者スポーツ教室を開催し、身体障害者の方にスポーツ活動の機会提供に努めました。

恒例の早起き野球大会は九百十八チームの参加があり、三カ月にわたる熱戦が展開されました。

市民の皆さんが学校体育施設を利用してスポーツを楽しめるよう、市内の小・中学校で実施している学校開放。本年度は約四十三万人の方々が利用しました。

武道館棟オープン

気軽にスポーツが楽しめる場として人気のある「鳥屋野総合体育館」。この総合体育館に「武道館棟」がオープンしました。鉄筋コンクリート平屋建てで、剣道場、柔道場、弓道場、相撲場が設けられています。

体育館棟、屋内プール、武道館棟合わせて、本年度は延べ約四十三万五千人の方々が利用しました。

東青山庭球場を新設

既存の体育施設の改良、整備として、約五千百平方㍍を借地し、鳥屋野総合体育館の駐車場整備を行いました。このほか、西海岸プールに競泳用自動審判計時システムを設置。昨年度に引き続いて鳥屋野野球場観覧席の改良も行いました。借地方式の体育施設・東青山庭球場を新設しました。

学校教育

山潟中学校が開校

9小・中学校で増改築

市では、人口急増地域での学校のマンモス化を防ぎ、より良い環境下で子供たちが学習できるように、学校の分離新設に力を入れてきましたが、本年度は山潟中学校を開校させ、その学校建設を完了させました。本年度に行った学校建設は次の通りです。

〈分離新設〉

山潟中…普通教室17、特別教室13、管理諸室、屋内体育館

〈移転改築〉

両川中…普通教室6、特別教室9、管理諸室、給食室、屋内体育館

〈増改築〉

●五十八年度完了校

笠木小…普通教室6、特別教室7、管理諸室、給食室、屋内体育館

大形小…普通教室9、特別教室5

坂井輪小…普通教室7、プレイルーム1

内野中（第一期）…普通教室24、特別教室2、管理諸室

松浜中…特別教室4

赤塚中…普通教室6、特別教室6、管理諸室

●五十八、九年度継続校

内野中（第二期）…特別教室11、管理諸室

山の下中…普通教室8、特別教室5、管理諸室2

曽野木中…約二万八千七百平方㍍（用地取得）

〈その他〉

プール改築…山潟中（新設）、赤塚小、上所小

用地造成…東中野山小

校舎床張替…女池小

屋内体育館床張替…小針小

校庭整備…小新中

暖房機取付…明鏡高

養護学校新校舎に移転

海老ケ瀬の旧大形中学校跡地で建設が進められていた養護学校の新校舎は、昨年五月に完成しました。新校舎は管理棟（鉄筋コンクリート二階建て）、小学校棟（同）、重複学級棟、鉄筋コンクリート平屋建て）、食堂・プレイルーム校舎（鉄筋平屋一部二階建て）の四棟で、総延べ床面積は三千六百八十二平方㍍。

同校は関屋中学校の一部を仮校舎にしていただいて施設・設備とも不十分な面がありました。本年度からは整った学校環境で、児童・生徒の障害や程度、能力や特性などに即応した教育ができ、しかも安全で楽しい学校生活が送れるようになりました。

児童・生徒の健全育成

昨年度に引き続き生徒指導委員会を設置したほか、登校拒否児の集団治療や巡回教育相談なども行いました。

小・中学校の特殊学級の適正配置を行うため、次の四校に特殊学校を新増設しました。

精神薄弱学級…濁川小、曽野木小

情緒障害学級…江南小、寄居中

小・中学校に耳鼻咽喉科、眼科の専門医を各五校ずつ増設しました。

耳鼻咽喉科…鏡淵小、栄小、万代小、松浜中、鳥屋野中

眼科…鏡淵小、栄小、万代小、木戸中、大形中

この結果、両科とも小学校、中学校併わせて三十八校が配置済となりました。

58年度市政ごよみ

4月
●北部総合コミュニティセンター開設●鳥屋野総合体育館武道館棟オープン●西内野ひまわりクラブオープン●赤塚地区に老人憩いの家オープン●紫竹山ミニバイパス開通●市民農園開設●年長自閉症児の授産施設「太陽の家」完成●寝たきり老人に入浴サービススタート●駅南、再開発ビルを着工●勤労者住宅建設資金貸し付け制度スタート●養護学校が新校舎に●山潟中開校●西海岸公園「遊歩道」が全通●第三次総合計画策定に着手

5月
●第18回早起き野球開幕●川上文庫オープン●漁場クリーン作戦始まる●ミニコロニー「みのり園」が完成●市政懇談会始まる

6月
●点字カナ文字同時印字タイプライターを購入●千歳大橋橋脚工事始まる

7月
●'83新潟博開幕●公共下水道、下所島排水区（一部）処理開始●藤見町、桃山町団地完成●中地区公民館が増築●中地区保健センターオープン●"美術館"着工

8月
●新生"新潟まつり"スタート

9月
●一般健康診査始まる（40歳以上対象）●東港2号線に着手

10月
●新潟大学前駅設置決まる●第1回新潟マラソン大会開催●地域職業訓練センターオープン●老人憩いの家「松崎荘」全面改築●中野小屋連絡所オープン●テレトピア構想指定に名乗り

11月
●東地区公民館オープン●水道局東営業所移転改築●西海岸の砂浜復元に向け調査始まる●新潟西港周辺整備調査委員会発足

12月
●信濃川本川、関分下流、左岸上流から新堤防着工●新田、笠木地内に新田焼却場着工

1月
●成人の日のつどいを開催●植物資料室オープン（北部総合コミュニティセンター内）

2月
●「ラブホテル建築等規制条例」を制定（即日施行）●戦後2番目の大雪

3月
●曽野木消防出張所完成●石山駅前に自転車駐車場完成●流通センター団地造成完了●精神薄弱者通所更生施設「明生園」完成●身障者スポーツ教室を開催