4月1日オープン
石山駅前に自転車置き場
100台収容

昨年十二月から工事が進められていた「石山駅前自転車駐車場」が四月一日から利用できます。「駅までは自転車で」という皆さん、マナー良く使って下さい。

駐車場は、面積百五十平方㍍、アスファルト舗装、上屋なしの造りで、百台が収容できます。

設置場所は駅東側で、現在の駐車場からホームに沿って、細長く伸びる形になります。用地は国鉄から借り受けました。

また、利用者の便を考え、駐車場の奥にも、ホームに出る昇降口を設けています。ただし、定期券以外の人は待合室から乗車証明書を取ってゆかないと、精算する時に困ります。ご注意下さい。

石山駅は、中野山などの通勤、通学客、一日およそ千二百人ほどが利用している無人駅です。既に駅東西にそれぞれ五十台、九十台収容の駐車場が設けられていますが、入りきれない自転車が駅前広場を占領、車の出入りにも支障が出るほどでした。

春風を切って自転車を走らせるのは楽しいもの。次のことに気をつけてマナー良く使いましょう。

▼駐車場を汚さない
▼自転車は整列させて駐車する
▼カギはきちんとかける
▼バイクは駐車しない
▼道路には駐車しない

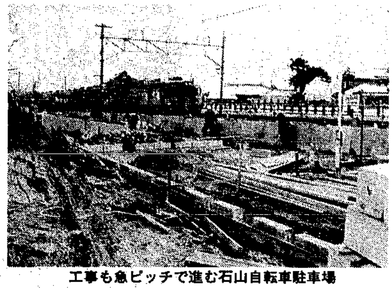

工事も急ピッチで進む石山自転車駐車場

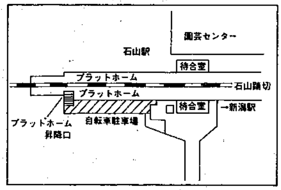

下水道使用料引き上げ
4月分から実施

市では、下水道財政の基盤強化のため、昨年、十二月議会に「市下水道条例」の一部改正案を提案し、議決されました。これによって、下水道使用料は四月分から新料金になります。

下水道使用料は、上水道の使用水量をもとに計算されます。一般家庭の場合は、市域を偶数月検針地域と奇数月検針地域とに分け、二カ月に一度、検針を行っています。検針された水量は、検針月の属する月とその前月の二カ月分の使用水量となります。

したがって、四月検針の偶数月検針地域では、三～四月分の使用水量のうち、三月分は旧料金、四月分は新料金が適用されます。五月以降の検針分からは、両地域とも新料金で計算されます。

なおご不明な点は、下水道管理課へお問い合わせ下さい。

下水道使用料現行・改定比較表（1カ月分）

区分			現行	改定
一般汚水	基本料金 0～10㎥		230円	340円
	超過料金1㎥につき	11～ 30㎥	30	45
		31～100〃	40	55
		101～500〃	50	70
		501～	65	90
公衆浴場汚水1㎥につき			2	5

使用料の計算例

使用水量が45㎥の場合
（使用水量を½にし、端数は前月分に）

● 4月検針の偶数月検針地域（3～4月分）
（基本料金）（超過料金）
㊐ 3月23㎥　230円＋30円×13㎥＝620円
㊔ 4月22㎥　230円＋45円×12㎥＝880円
使用料（2カ月分）1,500円

● 5月検針の奇数月検針地域（4～5月分）
（基本料金）（超過料金）
㊔ 4月23㎥　340円＋45円×13㎥＝925円
㊔ 5月22㎥　340円＋45円×12㎥＝888円
使用料（2カ月分）1,800円
（10円未満の端数は切り捨て）

国民年金
保険料の納入はお済みですか

昭和五十八年度分の国民年金保険料の納入は、お済みですか。

まだ、納めていない人は、最寄りの銀行などで納めて下さい。

納め忘れがありますと、将来、老齢年金が受けられないこともあります。

また、納め忘れている期間に、心身の障害が発生したり、不幸にして夫に先立たれたとき、それぞれ障害年金や母子年金が受けられないこともあります。ご注意下さい。

〈納められないとき〉

厚生年金などに加入していない強制加入者で、経済的理由やほかに納入できない事情があるとき、保険料の納入を免除する制度があります。

・印鑑をお持ちのうえ、国民年金課、各地区事務所でご相談下さい。

「早く帰ってこい」
信濃川にサケの稚魚を放流

「サケよ早く帰ってこいよ」と、信濃川漁協（斉藤金二郎組合長）では、さる九日、市長や子供たちが参加して舞潟ふ化場でふ化させたサケの稚魚百万尾を花ノ牧地内の信濃川右岸に放流しました。

この稚魚は、昨秋捕獲した三千十六匹の親ザケから採卵し、同漁協のふ化場で生育されていたもので、体長は五～六㌢。

放流には若杉市長や漁協関係者のほか、近くの酒屋小学校の五・六年生七十人も社会科の勉強にと訪れ、放流を手伝いました。「元気でな」「早く帰ってこいよ」と叫んで川に稚魚を放つと、群れをなして川を泳いでいきました。

放流したサケは、三、四年後には再び母なる川〝信濃川〟を目指して帰ってきます。しかし、帰ってくる率はおよそ一%ぐらいといわれています。

同漁協では、今シーズン二百万尾を放流する計画で、二月に五十万匹を放流しており、今月末に残り五十万尾を放流する予定です。

「早く帰ってこいよ」とサケの稚魚を放流する関係者や子供たち

アカマツ（右）やクヌギ（左）が見られる太郎代観音

新潟の自然 ⑱
寺社林の植物その1　太郎代観音

東港近くにある。その昔、観音様を積んだ船がこの沖で動けなくなった。お告げにより、この地に安置したら動いたという。竜神様と共に近郷の信仰を集めている。

この森は三㌶もあり、新潟の寺社林で最も広い。ほとんどアカマツだが、東側に枯れが目立つ。茸のためらしい。注目すべきは、西側道路沿いや天曝観音、奥の院道脇に見られるアベマキだ。クヌギやナラの仲間だが、葉はやや大きく裏に白毛が多い。ドングリは丸い。幹に厚い皮があり縦に深い溝を持つ。昔コルクの代用にした。胸径は五㌢から二十㌢程で、中に七十㌢程のもある。北限に近いものだ。林の中にはナツハゼも多い。近頃新顔のジャムのブルーベリーも仲間。秋の終わり頃には黒紫色の実がうまい。下には草丈十㌢程のアクシバも繁る。茎は緑色。夏、赤い可憐な丸い実がなり、食べられる。　関　繁雄（新潟盲学校教諭）

母子家庭の皆さんに
無料入浴券を差し上げます

対象　家庭に浴室がなく公衆浴場を利用している母子家庭（中学校卒業前の子供と母親）
申請手続き　福祉課、各地区事務所・連絡所にある申請書で。地区民生委員の証明が必要。今まで利用されている方も再申請して下さい。
問い合わせ　福祉課（市役所6階）へ

衣服の管理、こんだてのたて方

日時　4月13日～10月5日毎週金曜日午前9時50分～午後零時10分（20回）
会場　新潟友の家（寺尾駅徒歩2分）
定員　45人（託児あり、1歳以上15人）
会費　月2,700円（材料費含む）
申し込み　午前10時～午後4時までの間に電話で会場（☎60―0287）へ

催し物案内

催し物	日時	会場	その他
新潟フィルハーモニー定期公演	3月26日 午後6時半～	県民会館 大ホール	入場料 一般1,000円 学生 500円
春休み 親と子の映写会	3月30日 午後1時半～3時半	鳥屋野地区公民館（入場無料）	内容 ●銀河鉄道999 ●あんじゅとずしおう ほか 当日会場へ
写真展「新潟県の野鳥」	3月24日～4月8日	県自然科学館 展示ギャラリー	入館料が必要

結核 成人病　**4月から外来相談日が変わります**

	相談日時
西保健所	毎週水、金曜日午前9時～11時
西地区保健センター	第1・3木曜日午前10時～11時半
坂井輪地区〃	第2・4木曜日午前10時～11時半

育児学級

日時　3月28日午後1時半～
会場　木戸公民館
対象　木戸、牡丹山、竹尾校区在住で58年12月、59年1月生まれの第一子をお持ちのお母さん　**持参品**　母子健康手帳
内容　小児科医師、保健婦の話
問い合わせ　東保健所へ

3級程度
やさしい商業簿記

日時　4月中の毎週火、金曜日午後1時半～3時半　**参加費**　2,000円
会場　新潟商工会議所43号室
対象　市内商店の経理担当者70人
申し込み　電話で中小企業相談所（☎23―6271）へ

共立高等職業訓練校生徒募集

対象　和裁、洋裁、手編みに関係する事業所で働いている、または営業・就業を目的とする人
申し込み　4月10日までに訓練校（西堀通5 ☎22―7010）へ

医師による健康相談

月日	会場	時間
3・27	（保健婦による相談のみ）木山農業協同組合	午後1時～3時
3・28	北地区保健センター	午後1時半～3時
4/5、19	西地区〃	午前10時～11時半
4/12、26	坂井輪地区〃	午前10時～11時半

献血車「ゆうあい号」

月日	時間	会場
3・26	午前9時～11時半	県水産試験場（万代島）
3・26	午後1時～3時半	㈱不二工務店（上所中2）
3・27	午前10時～午後4時	日本マクドナルド㈱万代シティ店前（万代1）
3・28	午前9時～午後4時	ブリジストンタイヤ新潟販売㈱（出来島）
3・29	午前9時半～午後3時半	北越ビル（東大通1）
3・30	午前10時～午後4時	ジャスコL新潟店前（青山）
3・31	午前9時～午後4時	㈱加賀田組本社（八千代1）

※正午～午後1時まで受け付け休みます

安産教室

持参品　母子健康手帳、ズボン、筆記用具
内容　安産体操、産後の家族計画ほか
申し込み　電話で各会場へ

会場	月日	時間	対象その他
東保健所	4・4	午前9時半～11時半	7、8月分べん予定の初産婦各30人（先着順）2回で1コース
北地区保健センター	4・10	午後1時半～3時半	
石山地区〃	4・18	〃	
（3回1コース、3回目夫婦同伴）西保健所	4・19	午前9時～9時20分受け付け、正午終了	8、9月分べん予定者20人（先着順）

助産婦による妊婦健康相談

月日	会場	時間	申し込み
4・14	西保健所	午前9時半～11時	電話で西保健所へ
4・17	西地区保健センター		
4・5	坂井輪地区〃	持参品　母子健康手帳	

離乳食講習会

日時　3月27日午後1時15分～3時半
会場　坂井輪地区公民館
持参品　母子健康手帳
対象　生後4カ月に達した赤ちゃんをお持ちの方　**申し込み**　電話で坂井輪地区保健センターへ

育児相談

月日	会場	時間	持参品
3・28	鳥屋野地区保健センター	午後1時～3時	母子健康手帳

ママへの準備教室

対象　59年8、9月分べん予定の初産婦
持参品　母子健康手帳、エプロン、タオル
申し込み　電話で会場へ

月日	会場	時間	内容	定員
4・6 4・20	東保健所（都合のよい日を選択）	午後1時半～3時半	おふろの入れ方（実習）ほか	各20人