昭和59年　第881号
1月15日

市報 にいがた

市の人口
前月比
人口 461,884(＋408)
男 226,393(＋137)
女 235,491(＋271)
世帯数 149,474(＋161)
58年11月末現在

発行日 毎週日曜日
発行所 新潟市役所
新潟市西堀通6番町866
電話 代表(28)1000
編集人 二宮省三(出当企画部広報課)
印刷所 ㈱第一印刷所

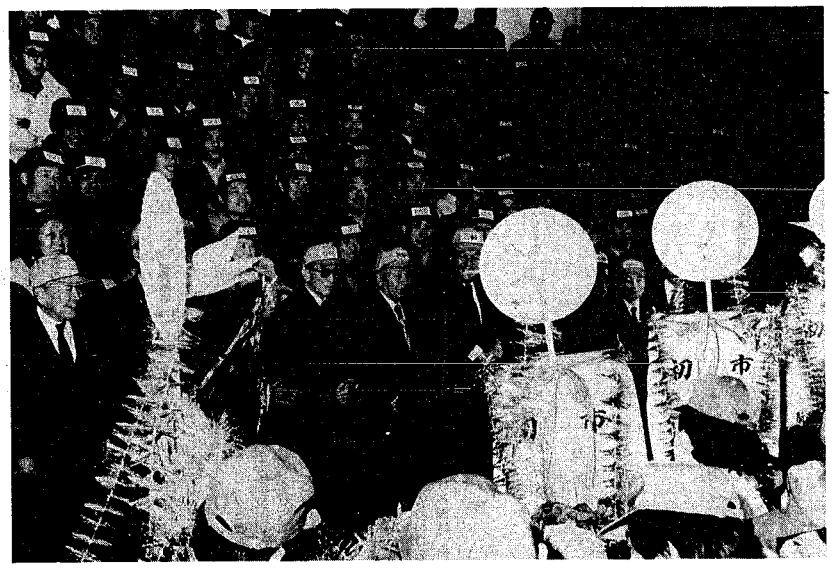

新春二題

威勢よく初セリ

中央卸売市場

新春恒例の〝初セリ〟が五日、午前六時半から中央卸売市場（上所三）で行われ、威勢のよい掛け声が市場に飛び交いました＝写真。

今年は中央卸売市場が開設されて二十年目。君県知事、若杉市長、小山市議会議長ら来賓と、卸売業者、仲買人など五百人が集まりました。

まず市場開設者である若杉市長が「市民の台所として、今年も安定供給、適正価格を図りたい」とあいさつ。

手締めの後、初セリが行われ、業者に交って、君知事、若杉市長ら来賓も参加、野菜や果物がいっぱい詰まった縁起物の〝宝船〟を次々とセリ落としました。

今年の無事を祈る 消防出初め式

寒の入りとなった六日、晴れ間の中で新春恒例の「消防出初め式」が行われました。

午前八時半、市、消防関係者は白山神社で今年一年の防火祈願を行い、決意を新たにしていました。続いて、高所放水車や化学車など四十七台の消防車と二百八十五人による分列行進が西堀通りで行われ、君県知事や若杉市長らがこれを観閲しました。

十時半からは一斉放水が信濃川べりで行われ、川面に数十本のアーチが描かれました。

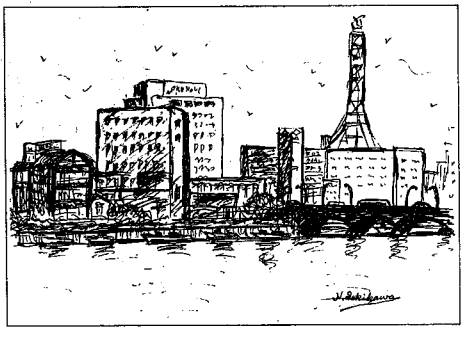

私の散歩道 ⑭

万代橋西詰（川端町）

万代橋西詰めの川岸を、川向かいの通信病院三階から、眺めた風景です。朝夕はジョギング姿の人々でにぎやかになります。

この川岸近くに十数年住み、朝夕川岸で、体操や散歩、駆けっこ、そして広々とした川の風景を眺め、目の保養にもなり、実に快適な健康道地でした。

当時、川端町には木、石、竹材などの問屋が上流まで続き、運送船からの荷揚げでにぎやかなものでした。今は変わり、万代橋上流の両岸は立派な川岸歩道が出来、眺めのよい散歩道となりました。

関川信丸（天神二、七十四歳）

私の散歩道募集中　あなたの好きな場所をスケッチし、二百字以内の文を添えて広報課（〒951西堀通六）へ

12月市議会

「プライバシー保護条例」など 32議案を可決

十二月五日開会した「十二月定例市議会」は、一般会計補正予算、電算処理に係る個人情報の保護に関する条例、下水道条例の一部改正――など十九議案と、十九日追加提案された市職員給与改定に伴う一般会計補正予算など十三議案、合わせて三十二議案を原案通り可決し、二十六日閉会しました。

一般会計補正予算の主なものは、内野中学校火災復旧、新田地区周辺整備、生活保護扶助、財政調整基金積立、市職員給与改定に伴う経費――などに、四億九百万円の補正増を行いました。

条例の制定では、住民記録の電算処理を行うため、電算機の自己導入予算と、合わせて「電算機処理に係る個人情報の保護に関する条例」が可決されました。市では六十年二月の本稼働へ向け準備を進めます。

条例の一部改正は、今年四月から下水道使用料を改定する「下水道条例の一部改正」など九件。

（詳細は二面）

人権擁護委員候補者の推薦は、佐藤ヒデヨ、小林平一郎、金井和子の三氏が同意されました。

【採択された請願・陳情】

請願　▼網川原地内より県道への取付道路の是正について▼「外国人登録法」の改正を求める意見書の提出について▼食品添加物の規制強化に関する意見書の提出について▼健康保険制度の抜本改正に反対する意見書の提出について

陳情　▼太郎代集落移転促進と南浜地区の生活環境の整備について

一方、本町八、本町九町内会長から出されていた「ラブホテル建設反対」「花園地区環境と風紀を守る会から「同伴ホテル建築規則の条例化」の陳情に対応するため「ラブホテル建築規則にかかわる陳情審査特別委員会」（仁多見一彦委員長）が設置されました。

佐々木武夫市議が辞職

交通事故により市民病院に入院中の佐々木武夫議員（社会党市民連合）は、十九日、議会の同意を得て辞職しました。

駅南開発

南口広場に 歩道橋が完成

昨年四月から行われていた新潟駅南口広場の交通安全施設（歩道橋）の工事が完成し、先月二十三日から利用できるようになりました＝写真。

新しく取り付けられた歩道橋は、東側連絡通路とグリーンゾーン、バス発着所を直結させるもので、工事費は約四千五百万円。全長二十五㍍、幅員は通路部分が三㍍、二カ所ある階段部分が二・五㍍と二㍍です。

橋面は滑りにくいクリンカータイルが使用されています。また、凍結防止用のロードヒーティングも取り付けられました。手すりの色もセピア系の落ちついた感じになっています。

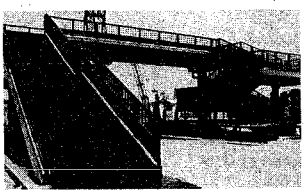

また、来年春オープンを目指して建設が進められている第一地区、再開発ビルの事務所テナントをこの一月から募集します。

この貸事務所は再開発ビル三棟（A_1、A_2、C_1）のうち、C_1棟四階から七階部分で、理容業や旅行業などのサービス部門や各種学校、クリニック（医療関係）などにも適しています。

駅南口広場に直近し、交通至便で快適なオフィスビルへの機会に進出をお考えになってはいかがですか。

問い合わせ　市駅南開発部（米山三、☎44―九一六一）へ

事務所テナントを募集

都市計画公園変更案の縦覧

縦覧日時　一月十八日～二月一日

縦覧場所　公園緑地課（市役所八階）

内容　新大農学部農場跡地（勝見町）を近隣公園に、児童公園（内野町）を都市計画公園に追加する。

献血車「ゆうあい号」

月日	時間	会場
1・16	午前10時～午後4時	ライオンド一石山店前（石山）
1・17	午前9時半～午後3時半	新潟地区合同庁舎（川端町）
1・18	午前9時～11時半	トヨタカローラ新潟東本社（女池和合町）
1・18	午後1時～3時半	東総合庁舎（彌彌町）
1・19	午前9時～正午	運輸省総合庁舎（万代2）
1・19	午後1時半～3時	新潟逓信病院（八千代2）
1・20	午前9時～11時半	タウショー㈱（網川原）
1・20	午後1時～4時	新潟デザイン専門学校（白山浦2）
1・21	午前10時～午後4時	ジャスコ上新潟店前（新潟八千代ライオンズクラブ）
1・22	〃	清友フード青山店前（青山）

※正午から午後1時まで受け付けを休みます。

無登録の旅行業者とトラブルが生じたら
連絡先　県観光課（☎23―5511）へ

電話案内

市役所…28―1000（代表）
教育委員会…25―1000（代表）
体育課…67―1834
火災の場所を知りたいとき…24―1111
東保健所…43―5311
石山地区保健センター…86―4450
鳥屋野地区保健センター…85―2373
北地区保健センター…59―7332
西保健所…66―5171
西地区保健センター…62―3405
坂井輪地区保健センター…60―3255