昭和58年　第843号
4月24日

市報 にいがた

市の人口
前月比
人口 456,881（−2,724）
男 223,698（−1,558）
女 233,183（−1,166）
世帯数 146,519（−1,219）
58年3月末現在

発行日 毎週日曜日
発行所 新潟市役所
新潟市西堀通6番町866
電話 代表(28)1000
編集人 二宮省三（秘書企画部広報課）
印刷所 ㈱第一印刷所

平均競争率三・五倍

「市民農園」に希望者殺到

市は、紫竹など市内三カ所に「市民農園」を開設するため、希望者を募集したところ、大変な人気を呼び、三農園とも定員をオーバー、平均三・五倍の競争率となりました。

「市民農園」は、市民から土に親しみ、野菜や草花づくりを楽しんでもらうため開設するものです。

場所は、紫竹、女池神明二丁目、坂井村中の三カ所。一世帯当たり三十三平方㍍（約十坪）の広さで、百六十一区画（紫竹三十、女池七十一、坂井六十）を用意しました。

入園料は一区画一年間四千円（水道料は別）。

申し込み数は、紫竹百八十八人（六・三倍）、女池二百二十人（三・一倍）、坂井百四十九人（二・五倍）。全体では、百六十一区画に対し、五百五十七人の申し込みで、競争率は三・五倍。入園者は抽選で決定しました。

市では、希望者が予想以上に多かったことから、来年度は、さらに市民農園を増設することを検討しています。

早起き野球

参加は918チーム

日本一を維持

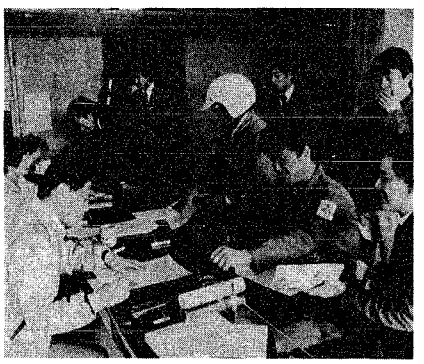

受け付け最終日の12日には申し込みが殺到しました

「参加チーム数日本一」、「女子チームの復活」など、今年も話題満載の、野球大好き市民の祭典「第十八回勤労者早起き野球大会」の受け付けがさる十二日締め切られ、昨年を十九チーム下回る九百十八チームが申し込みました。

部門別では、職域の部が昨年より二十三チーム少ない五百二十四チーム。クラブの部は昨年と同数の三百三十チーム。三十七歳以上でチームを編成する壮年の部は四チーム増えて六十四チーム。今年は千の大台に乗るかと期待されていましたが、十九チーム減の九百十八チームとなりました。

この大会は、第一回が五十九チームでスタートし、第十六回大会（五十六年）の九百四十四チームを最高に、参加チームの数が九百三十チーム前後に大体固まってきました。

十九日の抽選会で対戦相手も決まりました。大会は五月八日の開会式を皮切りに、八月上旬まで、約二十会場で三カ月にわたる熱戦が繰り広げられます。

◇　◇　◇

市議会議員選挙

きょうは投票日です

投票時間は午前7時～午後6時

お忘れなく

パンジーに長～い列

～苗4万本を配布～

パンジー（三色すみれ）を庭に植えてみませんか、と毎年、市園芸センターが行っている苗の配布が十三日行われ、市民の長い列ができました。春の緑化推進月間にちなみ、市役所本庁舎前、各地区事務所・連絡所の十八カ所で配られたパンジーの苗は、一万二千六百人分、約四万本。

毎年この日を楽しみにしている市民の長い列ができました

5月3日

憲法記念市民のつどい

講演「福祉と憲法」

～みんなで参加を～

五月三日は「憲法記念日」です。市では、毎年この日に〝憲法記念市民のつどい〟を開催しています。

最近、市民生活における福祉行政の重要性が問い直されていますが、今年は福祉問題をテーマにして講演会を開きます。

日時 五月三日午後一時半～三時四十分
会場 市音楽文化会館
演題 福祉と憲法 ～高齢化社会を生き抜くために～
講師 一番ケ瀬康子氏（日本女子大学教授）
入場料 無料

ほかにアトラクションとして新潟市民吹奏楽団による演奏があります。

5月3日

普通ごみを収集

（火・木・土曜地区）

五月三日は、憲法記念日で休日ですが、火・木・土収集地区の普通ごみ収集を行います。

ごみ出しマナーを守って、ごみステーションに出して下さい。

〈注意事項〉
◉当日、分別ごみ、粗大ごみは収集しませんので、出さないで下さい。
◉収集が終った後のステーションには、ごみを絶対に出さないで下さい。
◉四月二十九日、五月五日は、全市ごみ収集を休みますので、出せません。

国民年金保険料

今月が納期です

国民年金保険料の一期（四・五月分）の納期限は四月三十日です。お忘れのないように。

保険料を金融機関で納付されている方は、預金額に不足のないようお確かめ下さい。

保険料の納入が困難な方

強制加入者で、①所得が少ない、②障害者、母子世帯で所得が少ない、③そのほか納入できない事情がある――などの場合に保険料の納付を免除される制度があります。印鑑をご持参のうえ、国民年金課、地区事務所厚生係にご相談下さい。

〈固定資産税〉〈都市計画税〉

第1期納期限は4月30日です

忘れずに納めましょう

保存樹を訪ねて ④

鐙のけやき

ホウキを逆にしたような雄大な姿。堅くて、丈夫。柱やウスなどに使われている。

長谷川さんは九代目。初代か、二代目ぐらいが植えたのではないか（十代目、勝之丞さん）。

昔、この一帯はけやきの大木がたくさんあったが、台風で倒れたり、伐採されたりで、残っているのはこのけやきだけ（二本）。今では近所の人の目印になっている。

〈メモ〉 **所有者** 長谷川半之丞 **所在地** 鐙西一一二一一六 **樹種** けやき **樹齢** 約百五十年 **幹周** 二・九㍍ **高さ** 十八㍍

第10回「勤労青少年の日」記念野球大会出場チーム募集

日時 5月29日～6月12日の毎週日曜日
集合場所 阿賀野川第1球場　ほか、
対象 市内中小企業に働く青少年
募集チーム 32チーム（先着順）
参加費 1チーム　4,000円
申し込み 5月14日まで参加費を添えて勤労青少年ホーム（古町13、☎22―2728）へ

「太陽の家」開所記念

チャリティーオークション・バザー

日時 5月3日午後1時～2時半（オークション）、午前10時～午後6時（バザー）
会場 大和デパート（1階水の広場）
※オークションの司会はBSN、大倉修吾氏、品目は日用雑貨、美術品、手づくり品など
主催 情緒障害児親の会「太陽の家」運営基金（☎60―2653）

賃貸住宅

長嶺マンション入居者募集

募集戸数 1戸（3階、和6、4.5、DK、バストイレ付）
家賃 月53,000円　**共益費** 月1,600円
敷金 家賃の2カ月分
入居資格 同居親族のある方
申し込み 市開発公社（上大川前通8、☎23―2612）へ

献血車「ゆうあい号」

月日	時間	会場（住所）
4・25	午前10時～午後4時	清水フード大学前店(五十嵐1)
4・26	午前9時半～午後3時半	大成建設北陸新潟支店(八千代1)
4・27	午前9時半～11時半	新潟コンピュータサービス㈱(沼垂東2)
4・27	午後1時～4時	清水フード新和店前(新和)
4・28	午前10時～午後4時	とやのホームセンター前(船之内)
4・30	午前10時～午後4時	清水フード寄尾店駐車場(寄尾西1)

※正午から午後1時まで受け付け休みます。

水族館

今日（二十四日）からマリンガールの餌づけが始まります

十月十日まで、平日は五回（午前十一時～午後二時半）、休日は七回（午前十一時～午後三時）、約二十分おきに行ないます。