にいがた市内・近郷の 憩いの場めぐり

いよいよ春本番。春の行楽プランは決まりましたか。今回は、市内・近郷の憩いの場をご案内します。広々とした阿賀野川公園、日本海に沿った西海岸公園、花いっぱいの園芸センター、新潟の古い歴史が偲ばれる郷土資料館……。さあ、どこへ出かけますか？

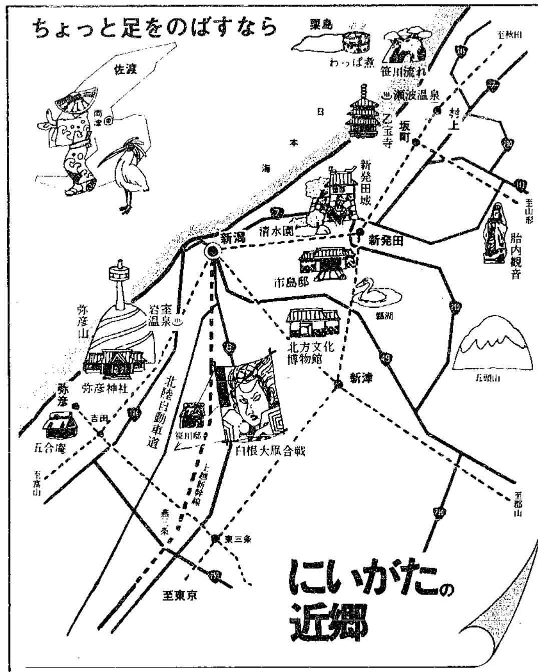

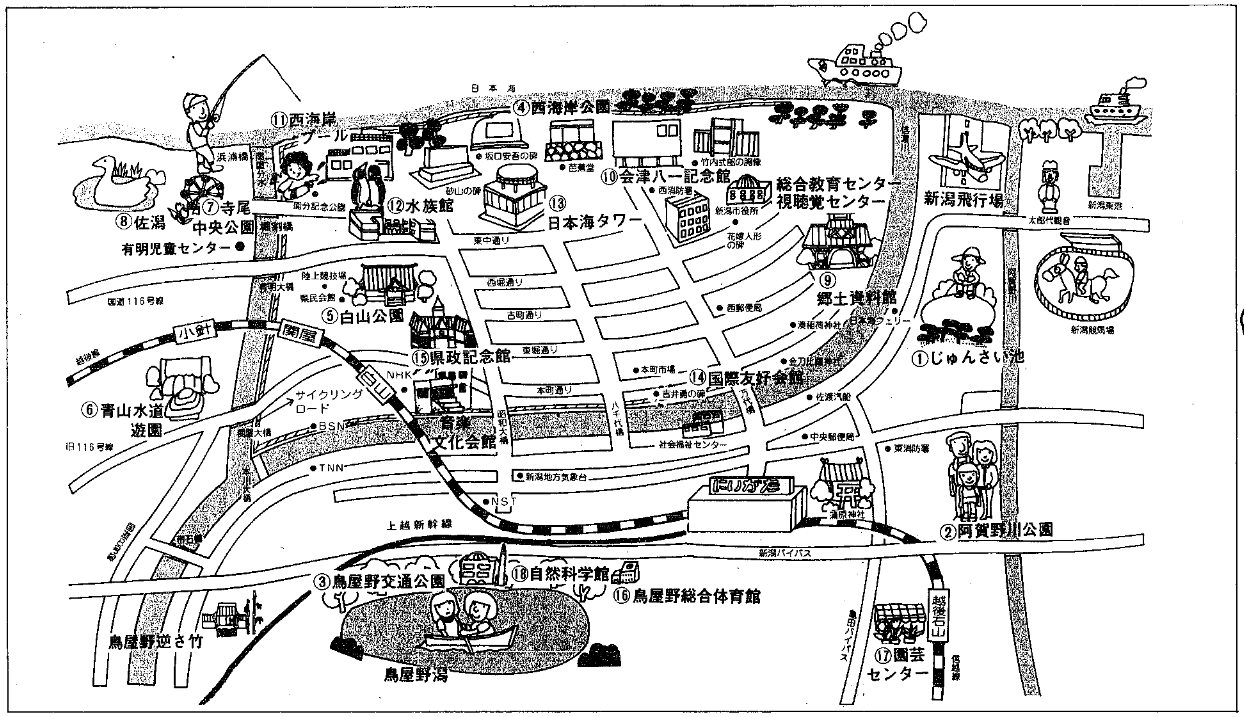

にいがた再発見にいかが？

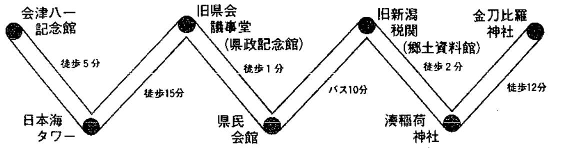

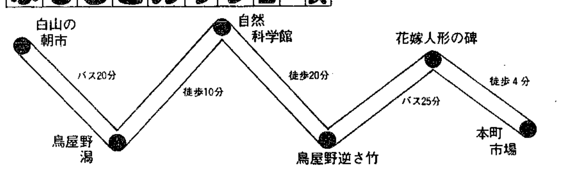

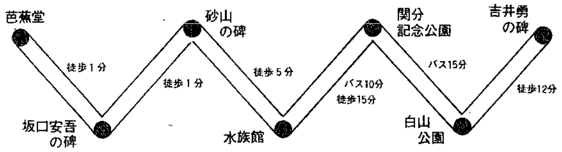

❶じゅんさい池
うっそうとしたアカマツ林の中を、遊歩道に沿って歩いてみませんか。静かな公園です。

青空の下で……

①	じゅんさい池公園	河渡
②	阿賀野川河川公園	本所
③	鳥屋野交通公園	女池
④	西海岸公園	
⑤	白山公園	一番堀通り
⑥	青山水道遊園	青山
⑦	寺尾中央公園	寺尾
⑧	佐潟	赤塚

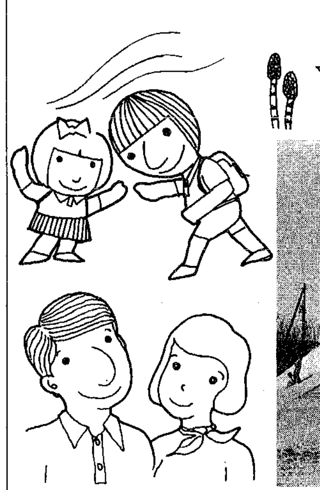

※とやの湖桜まつりが、本日10日から始まります。詳細は4月17日号でお知らせします。※

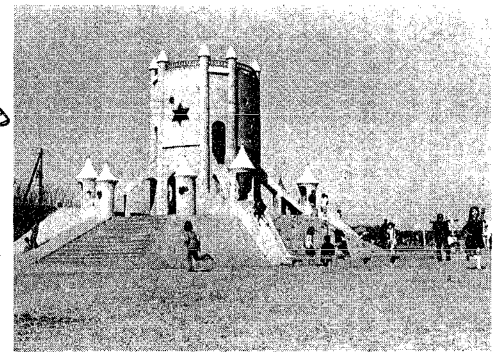

❹西海岸公園
海に沿った公園の中には、プール、広場、水族館、クロマツ林の遊歩道などが整備されゆっくり遊べます。

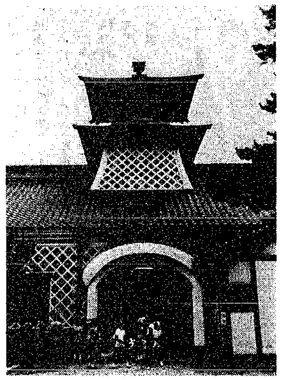

❾郷土資料館
明治二年に建てられた旧新潟税関の建物で、国の重要文化財。新潟の変遷に関する資料が数多く展示されています。

見たり、遊んだり……

	施設名	住所	☎	休館	開館時間	入場
⑨	郷土資料館	緑町	☎28―3259	月	9：00～4：00	有料
⑩	会津八一記念館	西船見町	☎22―7612	月	10：00～4：00	〃
⑪	西海岸プール	西船見町	☎67―6858	月	平日 正午～午後7時 日曜 午前10時～午後5時	〃
⑫	水族館	西船見町	☎66―8636		9：00～5：00	〃
⑬	日本海タワー	旭町2	☎29―0020		9：00～5：00	〃
⑭	国際友好会館	上大川前6	☎25―2777	水	10：00～6：00	無料
⑮	県政記念館	一番堀通3	☎28―3607	月・祝	9：00～4：30	〃
⑯	鳥屋野総合体育館	神道寺	☎41―4600	木	平日・日曜、施設により異なります。	有料
⑰	園芸センター	石山	☎86―1034	月	9：00～4：00	無料
⑱	自然科学館	女池	☎83―3331	月	9：30～4：30	有料

※いずれも年末年始は休館です。

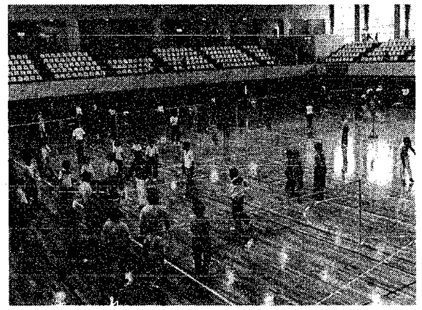

⓰鳥屋野総合体育館
体育館、プール、武道館―の三つのスポーツ施設があり、だれでも気軽に楽しめます。

⓱園芸センター
花いっぱいの園芸センター。連休にかけてチューリップの花壇が見ごろになります。

会員募集〈南部公民館会場〉

グループ名	日時	内容	会費	申し込み・問い合わせ
濤声会	1～4㈬ 午後5時半～8時半	観世流謡曲	月1,500円	小田 ☎69-5619
南吟会	毎㈭ 午後7時～9時	詩吟	月2,000円	小黒 ☎66-7314
弥生会	1・3㈬午前10時～正午 2・4㈭午前9時半～11時半	民踊 民謡	月1,000円	内藤 ☎66-2278
邦雷会	1・2・3㈯ 午後1時～4時	詩吟 吟舞	月2,000円	直接会場へ
若葉会	1・3㈬ 午前9時半～正午	つまみ絵	月1,000円	西沢 ☎66-6070
南部ギタークラブ	1・2・4㈭、3㈬ 午前10時～正午	ギター	月2,000円	斉藤 ☎67-4409
南部ペン習字	1・3㈯ 午前10時～正午	ペン習字	月1,000円	大脇 ☎66-1866

〈音楽文化会館利用団体〉

会員募集

会場　音楽文化会館

団体名	明鴎会（琴古流尺八）	新婦人ジャズダンス教室	もくせい会（箏曲）	花泉会（山田流箏曲）
日時	毎㈬午後6時～8時半	2㈭午後6時半～8時	毎㈭午後1時半～3時半	毎㈫午前10時～正午
講師	小山	中山	山本玉泉	山本玉泉
経費	月2,000円	月1,000円 入会金100円		月2,500円
申し込み	はがきで小林健治（黒埼町寺地554の6）へ	直接会場または赤沢（☎28―7732）	高井（☎75―9789）	奥村イツ子（☎29―3294）
その他	初心者募集 尺八のない方にあっせんします		初心者・経験者歓迎	経験を問わず

10時の読書会

「終（つい）の棲家」

円地文子著（集英文庫）
日時　4月20日午前10時～正午
会場　沼垂図書館（東総合庁舎内、☎41―4111）

新潟フィルハーモニー合唱団

第5回定期演奏会

日時　4月16日午後6時半開演
会場　市音楽文化会館
内容　フォスター名歌集、コーラスの旅路、ヴィバルディ「グロリア」など
入場料　1,000円（高校生以下700円）
連絡先　打越輝郎（夜☎44―1716）

〔野球〕

審判講習会

日時　4月10日午前9時半～午後4時
会場　午前の部…白新中学校教室（講義）、午後の部…第一高校グランド（実技）
対象　審判になりたい方、野球の指導者、選手ほか
主催　新潟市野球連盟

穂積隆信教育講演会

日時　4月22日午後6時半～
会場　県民会館大ホール
演題　「親と子」
入場料　500円
主催　敬和学園同窓会

水と油の秒時計を作ろう

日時　4月24日午前9時半～午後2時
会場　県立自然科学館
対象　小学校4年生以上30人（申し込み多数の場合は抽選）
経費　500円
申し込み　4月14日（消印有効）までに往復はがきに住所、氏名、年齢、学校名学年、電話番号を明記して自然科学館（〒950、女池字蓮潟東2010―15）へ

市川房枝さんの映画会

"87歳の青春"

日時　5月26日、午前10時、午後2時、午後6時15分（3回上映）
会場　音楽文化会館ホール
前売券　大人800円　当日1,000円
問い合わせ　実行委員会・赤沢（☎28―7732）、佐藤（☎29―0388）へ

空手道教室会員募集

場所　鳥屋野総合体育館武道館
募集対象　小・中・高校生、一般
時間　午後6時～9時（小人は7時まで）
経費　小・中・高校生…月1,000円、一般…月1,500円
開設コース・申し込み　●火・金コース…樋口修次（昼☎66―9311、夜☎31―4617）へ　●月・水コース…本間健五（昼☎23―5511内線3475、夜☎69―2410）へ

防火管理者資格付与講習会

期日　1回目…5月17・18日、2回目…5月19・20日（2日で1コース）
時間　午前9時～午後4時半
会場　市消防局（東大畑通1）
対象　市内の事業所で防火管理者の資格を必要とする人
定員　各回150人
経費　3,200円（図書資料代等）
申し込み　5月10日までに、消防局、東西消防署または消防出張所へ
問い合わせ　消防局予防課（☎23―3191、内線223、224）へ

尺八入門教室

日時　4月14日から毎週木曜日午後7時～9時
会場　青山公民館　**経費**　月2,000円
講師　平野師範（琴古流尺八宗家）
申し込み　青山公民館（☎33―2990）か平野（☎66―0485）へ　※尺八のない方にはあっせんします

新潟コール・エコー団員募集

練習日時　毎週月曜日午後6時半～8時半
会場　寄居中学校音楽室
連絡先　永田宏行（☎44―5639）

犬の登録と狂犬病予防注射

―4月―

時間　午前＝9時～11時半　午後＝1時半～4時
料金　登録2,100円、注射料金等1,610円
※下記の日程で都合の悪い方は、開業獣医師で済ませて下さい。（ただし上記料金のほかに290円加算されます）

〈東保健所管内会場〉

日	時	会場
4・16	午前	東中野山小学校 竹尾小学校
	午後	沼垂小学校 立正佼成会
4・17	午前	上所小学校 女池小学校
	午後	山木戸保育園跡地 中野山小学校
4・18	午後	曽野木連絡所 両川連絡所
4・19	午後	大江山連絡所 濁川連絡所
4・20	午後	天神町遊園地
4・21	午後	南浜連絡所
4・23	午前	物見山公園 河渡病院グランド
	午後	南万代小学校 上山小学校
4・24	午前	牡丹山諏訪神社 東山ノ下小学校
	午後	北地区事務所 中地区事務所
4・25	午後	大形連絡所
4・26	午後	長潟自治会館
4・27	午後	鳥屋野小学校グランド
4・29	午前	太平公園 桃山小学校
	午後	東地区事務所 石山連絡所

〈西保健所管内会場〉

日	時	会場
4・16	午前	白山小学校 二葉中学校
	午後	小針駅前 坂井輪連絡所
4・18	午後	入舟小学校 栄小学校
4・19	午後	小針公民館 関屋連絡所
4・20	午後	五十嵐二ノ丁自治会館 中権寺自治会館
4・21	午後	火葬場前 浜浦小学校
4・22	午後	更照小学校 有明台小学校
4・23	午前	西保健所
	午後	西地区事務所 清水フードセンター寺尾店
4・25	午後	湊小学校 新潟小学校
4・26	午後	赤塚連絡所 中野小屋集落開発センター

献血車「ゆうあい号」

月日	会場	時間
4・11	羽鳥精機㈱（山木戸8）	午前9時半～午後3時半
4・12	新潟相互銀行（上大川前7）	午前10時～午後3時半
4・13	新潟三菱自動車販売㈱（山木戸7）	午前9時～11時半
4・13	東新タクシー㈱（紫竹山西沢）	午後零時半～3時半
4・14	日本通運㈱新潟支店（万代3）	午前8時半～11時半
4・14	東新タクシー㈱（紫竹山西沢）	午後零時半～3時半
4・15	清水フード笹口店前（南笹口2）	午前10時～午後4時
4・16	ジャスコL新潟店前（八千代ライオンズクラブ）	〃

※午前・午後実施の場合、正午～午後1時まで受け付け休みます

保健婦による健康相談

地区	月日	会場	時間
赤塚	4・11	赤塚連絡所	午前10時～正午 午後1時～3時
坂井輪	4・12	小針公民館	〃
内野	4・13	上新町公会堂	〃
入舟	4・13	入舟地区保健センター（北部総合コミュニテーセンター内）	午前10時～正午
中野小屋	4・14	中野小屋農業協同組合	午前10時～正午 午後1時～3時
山の下	4・11	桃山ひまわりクラブ	午前10時～正午
曽野木	4・13	鐘木会館	午前10時～正午 午後1時～3時
鳥屋野	4・14	鳥屋野自治会館	午後1時半～3時
両川	4・15	花の牧公会堂	午前10時～正午 午後1時～3時
松浜・南浜・濁川	4・15	北地区保健センター	〃

◙保健婦による老人出張相談

月日	会場	時間	対象
4・11	寿楽園（松浜）	午後1時半～3時	60歳以上
4・14	石山荘（石山）	午前10時～正午 午後1時～3時	

外来診療の休診

～新大医学部附属病院～

◙暫定外来による診療期間
4月14日まで
◙外来診療を休診する期間（移転のため）
4月15日～16日（全科休診）
◙新外来棟での外来診療の開始
4月18日から

保健所・保健センター電話案内

東保健所	☎43―5311
西保健所	☎66―5171
石山地区保健センター	☎86―4450
鳥屋野地区保健センター	☎85―2373
北地区保健センター	☎59―7332
西地区保健センター	☎62―3405
坂井輪地区保健センター	☎60―3255

※東保健所は外来者用駐車スペースがありませんので車での来所はご遠慮下さい

離乳食講習会

日時　4月13日午後1時～3時半
会場　東保健所
対象　生後4カ月に達した赤ちゃんをお持ちのお母さん
持参品　母子手帳

幼児の食事講習会

持参品　母子手帳、エプロン、三角きん
申し込み　電話で会場へ

月日	会場	時間	対象
4・15	西保健所	午前10時～午後零時半（受け付けは午前9時45分～）	1～3歳のお子さんをお持ちのお母さん
4・19	東保健所	午前10時～正午	1～5歳のお子さんをお持ちのお母さん