紫竹山

新潟バイパスにしゃ音壁

―騒音をシャット・アウト―

新潟バイパスを通る自動車の騒音を防ぐため、紫竹山地区にしゃ音壁を造る工事が進められています。

これは、三㍍の高さのしゃ音壁を、新潟バイパスの両側百六十九㍍にわたって造るもので、北陸地建管内では初めての工事。完成は来年三月の予定です。

新潟バイパスは昭和四十五年に開通、現在一日の自動車走行台数は約六万台にも及び、大型トラックもひんぱんに通っています。

今回の工事は、実際にバイパス騒音に悩まされている紫竹山自治会の皆さんの願いが実ったもの。「生活に困らない程度の騒音にしてくれ、と関係機関にお願いしてきました。しゃ音壁の基礎部分がだいぶ出来てきましたが、これだけでもずい分違いますね。騒音のほかに、空き缶が飛んできたり、スパイクタイヤによる粉じん、泥水―などにずい分悩まされましたが、今度はいいようです。今後は、しゃ音壁の効果をみて、私らの地区だけでなく、ほかの沿線区域にも、しゃ音壁を伸ばしていってほしいですね」と皆さん。

北陸地建では、年次計画でしゃ音壁設置区域を広げるとともに、将来は、しゃ音壁にツタなどをからませて緑化も図りたい意向です。

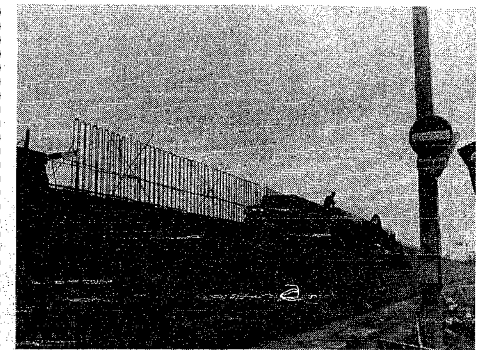

しゃ音壁の基礎部分の工事。この上に2mのしゃ音壁が造られます。

消防士を募集

申し込みは21日から

試験日　昭和五十八年一月十九日

試験場　第一次試験、市体育館（一番堀通町）で行います。第二次、三次試験は、市消防局（東大畑通一）で行います。

試験内容　第一次試験（体力測定）、第二次試験（筆記試験）、第三次試験（面接）、第二次、三次は第一次試験合格者を対象に行います。

受験資格　㈠昭和三十六年四月二日から昭和四十年四月一日までに生まれた男子。ただし、四年制大学の卒業者は昭和三十三年四月二日以降に生まれた人
㈡学歴、高等学校以上の卒業者、または昭和五十八年三月高等学校卒業見込みの人
㈢㋐身長百六十㌢㍍以上の人㋑胸囲は身長のおおむね二分の一程度の人㋒体重は身長のおおむね三分の一程度の人㋓視力は両眼とも裸眼視力が〇・六以上（ただし、〇・一以上の人で矯正視力が一・〇以上の人はこの限りでない）で色神正常の人㋔聴力は二㍍の距離で低語が聴取できる人㋕体質は身体強健、四肢完全で体質上欠陥のない人㋖言語は応答明瞭で声量十分である人㋗精神状態および精神系統に異常のない人
㈣品行方正、身元確実、かつ新潟市内居住可能の人

募集人員　若干名

受験手続き　志願書、履歴書（市販のもの）写真（縦五㌢、横四㌢の最近三カ月以内に撮影した脱帽胸上のもの）、身体検査証を作成のうえ、新潟市消防局総務課（東大畑通一 ☎23－三一九一、〒九五一）へ。

受付期間　十二月二十一日から五十八年一月十二日まで。ただし土曜の午後、日曜、祝日は受付事務はしません。

なお、郵送（一月十二日消印有効）の場合、六十円切手を貼り、あて先を書いた返信用封筒一通を必ず同封してください。

ステキになったわ！

―手作り年賀状講習会―

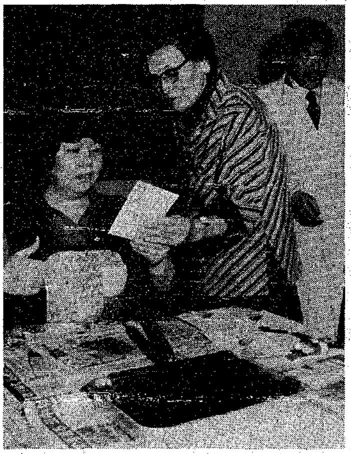

「なかなかいい出来！」

革版画を使った「手作り年賀状講習会」が、中地区公民館で開かれ、来年の干支の猪を筆頭に、万代橋、松竹梅、雪景色―など、十五人の参加者の作品が出来上がりました。

革版画は、羊の皮に鉛筆または鉄筆で図案を掘り付け、色刷りするもの。手軽に版画化できるうえ、革の持つ風合いも楽しめます。

講習会は、十一月十二日から四回開かれ、十二月十日には無事年賀状に刷り上げることができました。

「ずい分苦労しました。でも受け取る人がどんな顔をするか楽しみで、がんばりました」「図案？自分ではとっても考えつかないので、よそから盗んできました」―と参加者の皆さん。

先生の指導の下で、革版画の上に緑、赤などの色を塗り、年賀状を置いてバレンで力いっぱいこすります。恐る恐る年賀状をひっくり返してみると、初めてにしてはいい出来ばえ。先生からも合格の言葉をもらい、「ステキになったわねえ」と、どの顔を満足そうな様子でした。

今年もあと十日ほど。皆さんの年賀状はもう出来上ったでしょうか？

ぜひ、初戦突破を！

新商ラグビー部・新工サッカー部

市へ全国大会出場あいさつ

全国大会に出場する「新潟商ラグビー部」と「新潟工サッカー部」が、八日市役所を訪れ、若杉市長職務代理者に遠征のあいさつをしました。

新商ラグビー部は、福島校長、小庄司監督、石附部長が訪れ、若杉市長職務代理者に対し、「来年は開校百周年、その前哨戦として一回戦は突破したい」とあいさつ。若杉市長職務代理者も「頑張って下さい」と激励しました。

新商ラグビー部は、全国大会へは二十一年ぶりの出場。一回戦は、滋賀代表の八幡工業高校と二十八日、花園ラグビー場で対戦することになっています。

続いて新工サッカー部の阿部校長、古俣主将らが訪れ、「全力でぶつかります」とあいさつ。若杉市長職務代理者も「新潟市の名誉のためにも初戦突破を」と激励しました。

新工サッカー部は、五年連続の全国大会出場で、来年一月二日、大宮サッカー場で沖縄代表の浦添高校と対戦します。

市は、両チームに五十万円ずつを贈り、健闘を祈りました。

若杉市長職務代理者（左）から激励を受ける小庄司監督（右から2人目）

58年度 固定資産（償却資産）の申告はお早めに

市内に店舗、事務所、工場などがあり、その事業に使っている償却資産の各所有者あて、申告書を送付しました。

説明書をよくお読みのうえ期限内にご提出下さい。

申告していただく資産　今年度申告済みの個人の方、法人事業所は

①今年中に取得した資産（他市町村所在の本社、支店等からの移管も含む）

②今年中に減少した資産（他市町村所在の本社、支店等への移管、廃棄、売却、滅失等）

今年度申告のなかった個人の方、法人事業所、または来年度初めて申告される方は

③昭和58年一月一日現在で所有している全資産を申告して下さい。

申告提出期限　来年一月二十日まで（法定申告期限は一月三十一日）

提出先・問い合わせ　市資産税課償却資産係（☎28－一〇〇〇）へ

固定資産税 都市計画税 第3期分の納期限は12月31日です

固定資産・都市計画税の第三期分の納期限は十二月三十一日です。忘れずに納めましょう。

市税は口座振替で

あなたの預金口座がある銀行などの窓口へ。口座にご使用の印鑑と納税通知書、または領収書を持参のうえ、お申し込み下さい。一回の申し込みで、毎年継続される便利な制度です。

納税相談はお早めに

事情があって納期限までに市税を納めることができない方は、早めにご相談下さい。

未納のままにしておくと、翌年度の税と重なってますます納めにくくなります。

相談先　市納税課（☎28－一〇〇〇）へ

◇　◇　◇　◇

12月のボランティアビューロー

～お気軽にどうぞ～

◆**ボランティア相談**
日曜、祝日を除く毎日午前10時～午後4時

◆**火曜サロン・木曜サロン**―働いている人のために、学習と情報交換の場
毎月第1・3火曜日と毎週木曜日午後6時～8時半

◆**土曜サロン**―中・高校生、働いている方のために
毎週土曜日午後1時半～3時半

◆**手づくりを楽しむつどい**―手芸の好きな人のために
第2・4火曜日午後6時半～8時半

〈問い合わせ〉
新潟市ボランティアビューロー（八千代1―5―14、市社会福祉センター内☎43―4370）へ
※12月27日～1月5日まで休みます。

新春ニューイヤーコンサート

日時　1月10日午前10時～正午
会場　鳥屋野地区公民館
内容　詩の朗読「ささやきをあなたに」、新春のうた（コーラス）「白いなしの花」ほか　**定員**　20人（先着順）
参加費　コーヒー、ケーキ代300円
申し込み　直接、または電話で鳥屋野地区公民館（☎85―2371）へ

マシュマロ会会員募集

日時　毎月1・3火曜日午前9時半～午後1時
会場　曽野木公民館
内容　お菓子と料理作り
会費　月2,000円（材料費含む）
申し込み　電話で三富（☎84―8934）、または加藤（☎84―8630）へ

電話加入権の公売

日時　12月20日午前10時～
場所　市役所納税課
その他　買受代金は午後1時までに現金で納入。なお、電話局で行う権利移転手続きの際、住民票と印鑑が必要です。
問い合わせ　市納税課（☎28―1000内線322）へ

製造業者の皆さんへ

国の工業統計調査、エネルギー消費構造統計調査と県の地場中小工業統計調査が12月31日現在で実施されます。

12月16日以降、調査員が対象事業所へ伺いますのでご協力をお願いします。
※調査内容は統計法によって秘密が固く守られます。

安産教室（2回コース）

対象　58年4・5月分べん予定の初産婦各30人（先着順）
持参品　母子手帳、体操のできる服装（パジャマのズボンも可）
申し込み　電話で希望会場へ（2回目は来所時に予約）

月日	時間	会場	内容
1・5	午前9時半～11時半	東保健所	安産体操、映画「生命創造」、家族計画ほか
1・25	午後1時半～3時半	鳥屋野地区保健センター	

非行講座

映画「あまったれるな！」

日時　12月22日午後7時～（入場無料）
会場　有明福祉会館2階会議室
問い合わせ　新潟BBS会「くもの糸」志賀（☎33―0162）へ