

一月の園芸

新年、明けましておめでとうございます。新しい年を迎え、また新しい年を前に、皆様とともに...

家庭園芸

二相館は園芸センター(電話1034)へ、月曜日は休館です。月曜日が祝日のときは火曜日休館

コナン、ミツナ、マルパン、ミンサクの花、五月の連休、ミツパツツジ、レグツツジ、チェリー、リッパの花、秋の実ものは紅葉、冬場の温室の鉢花と...

12/27、不発弾を無事撤去

山木戸に、安全、戻る

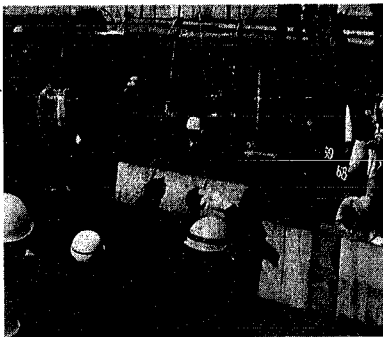

信管と時限装置の取り外しが終わり不発弾がクレーン車で引き上げられました

山木戸八丁目の鉄工所敷地内で、先月二十七日、掘り出された不発弾の危険をおよぼす恐れのある不発弾が、無事取り外しに成功し、不発弾埋没の話がもたらした不安が解消された。...

ご協力ありがとうございました

この日撤去された不発弾は、米軍が昭和二十年六月に投下したと推定されるもので、機構部は破壊されていたものの、直徑五〇センチ、長さ二、五〇センチの音響感電機雷。先月十四日に無事除去作業が自衛隊の手で行われ、無事取り外しに成功し、不発弾埋没の話がもたらした不安が解消された。...

青少年輔導センターが調査

雑誌の自動販売機

中身は業者まかせ

市の青少年輔導センターが、かねたもので、今年度は昨年同様、雑誌の自動販売機を調査した。調査の結果、業者が勝手に雑誌を入れ替えている店が多数あり、中には「雑誌の自動販売機の中身は業者まかせ」という店もある。...

協力的なスタンド販売店

今回の調査は、雑誌自動販売機の場所提供者と雑誌スタンド店の呼びかけに重点を置きました。前回は、業者が勝手に雑誌を入れ替えている店が多数あり、中には「雑誌の自動販売機の中身は業者まかせ」という店もある。...

Table with columns: Course Name, Date, Time, Fee, Application. Lists various classes like 'Civil Education', 'Calligraphy', 'Piano', etc.

市に老人移動入浴車を

二十四時間テレビ

「愛は地球をめぐり」によって、二十四時間テレビが実現する。また、老人移動入浴車の導入も検討されている。...

家庭でできる3分間体操

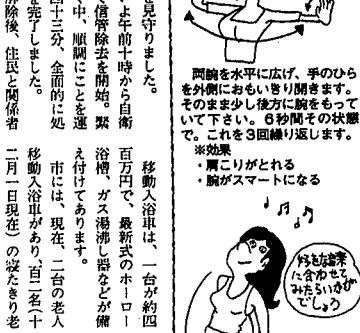

学びたい若者への入門講座

移動入浴車は、一台が約四百万円で、最新式のホロー浴槽、ガス湯沸し器などを備えてあります。市には、現在、二台の老人移動入浴車があり、百三十名以上の若者に貸し出されています。...

鳥屋野地区公民館

公民館の活動内容や講座の案内。包括的な公民館の紹介文。

あそびの時間

公民館の活動内容や講座の案内。あそびの時間に関する情報。

中野小屋地区市民講座

Table listing lecture topics and dates for the Nakano-Koyasu area. Topics include 'The History of the Area' and 'Local Festivals'.

さいの神焼き

日時 1月15日午後3時～6時半
会場 小瀬小グラウンド
持参品 松餅、書き初め、おわん
問い合わせ 西地区公民館(電話61-0031)

石山地区新春囲碁大会

日時 1月31日午前9時半受け付け、午後10時から試合開始
会場 石山地区公民館
資格 原則として石山地区在住の方。年齢性別は問いません

中央公民館一講座案内

申し込み 年1月16日までに、住所、氏名、年齢、電話番号、職業、講座名を記入し、返信用封筒(60円切手貼付)を同封し中央公民館(〒951 西堀通2)へ

BSNラジオ「子育て日記」に

放送日時 毎週日曜日午後2時～2時20分
テーマ 年寄りと孫の関係(1月10日)
原稿と著者(1月17日)ハイハイと器用(1月24日)、敏感期と母親の態度(1月31日)

シルクプリント教室

日時 1月19日～3月9日午前10時～正午(毎週火曜日)
会場 石山地区公民館
内容 ナプキン、エプロン、スクetchブック、スポン、ボロボロ
持参品 筆記用具、白無地のハンカチ(染め用)、エプロン、スクetchブック、スポン、ボロボロ
経費 教材費3500円、運営費1000円
申し込み 電話で石山地区公民館(電話61-5631)へ。※指導 グループ制

坂井輪地区青少年スキーツのつどい

日時 1月23～24日(1泊2日)、集合...
23日午後5時半 坂井輪地区センター前
行き先 六日町ミニスキー場※宿泊...
上の原宿荘(六日町)
対象 坂井輪地区の方70人(先着順、小学校5年生以上、親子の参加も可)
経費 大人8000円、子供7000円(宿泊費等)
申し込み 1月16日までに電話で坂井輪地区公民館(電話69-2043)へ

中央公民館一講座案内

申し込み 年1月16日までに、住所、氏名、年齢、電話番号、職業、講座名を記入し、返信用封筒(60円切手貼付)を同封し中央公民館(〒951 西堀通2)へ