家庭園芸

ご相談は 園芸センター（☎86—1034）へ。月曜日は休園です。（月曜が祝日のときは火曜日休園）

"七月の園芸センターだより"

連日の雨空にいささかうんざりとして、早く梅雨明けがこないかと、首を長くして待っておられる方も多いかと思います。今年の梅雨あけは例年より少し遅れるとのことですが……。

園芸センターでは、樹木の緑がいっそう色濃くなり、訪れる人々に、樹木のもつ生命力の強さを印象づけております。

今月は、花木、雑木の花がほぼ終り、花では花壇植えの草花が楽しめます。中央花壇はインパチェンス（＝アフリカホウセンカ）とアゲラータム（＝カッコウアザミ）です。インパチェンスは半日陰向きの草花として作られてきましたが、近年は日当りのよい場所でもよく育つものが出され、花壇、プランター、鉢植えと広い用途をもつ花です。また、アゲラータムは、キク科の青紫色のアザミを小型にしたような花です。これも鉢、プランター植えにも向く丈夫な花です。また、花木園芸壇では、ベゴニア・センパフローレンスの品種展示と、矮小の羽毛ケイトウです。いずれも、初夏から晩秋まで咲き続ける花です。

市体育館

大改修工事終わる
―冷房も完備―

市の体育館の改修工事が終了し、七月九日から使用が再開されます。

今回行われた大改修は、老朽化した屋根の修繕、フロアの全面張り替え、そして冷房設備の設置で、三億五千万円をかけて、今年の一月から進められてきました。

冷房装置がつけられたため室外との温度差は三度、室温は二十七～二十八度の涼しさを保てるようになりました。

これからの夏の催し物は、快適な涼しさの中で開催することができます。

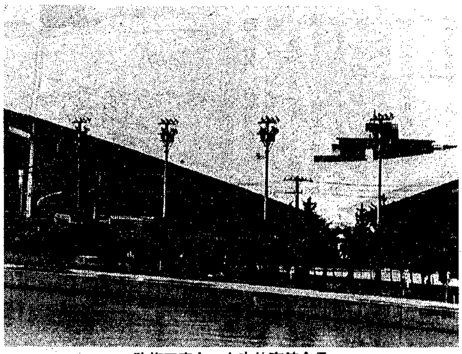

改修工事なった市体育館全景

鳥屋野体育館 10月オープンへむけ 建設急ピッチ

神道寺に建設中の「鳥屋野総合体育館」の体育館棟の工事は順調に進んでおり、今月八日からは、隣りの鳥屋野屋内プールとの接続工事が始められます。完成は九月末で、十月オープンの予定です。

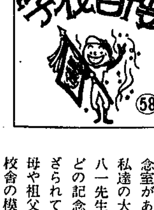

109年の伝統に輝く ～大畑小学校～

教室の窓から望むことができるビルの街並み。ひっきりなしに通る車の行列。そんな市の中心部にある私達の学校。近ごろのドーナツ現象で、だんだん友達の数も減ってきましたが、全校のみんなは兄弟・姉妹のようにとても仲よしです。

創立以来、百九年の伝統があり、校舎の一室には記念室があります。そこには私達の大先ぱいである会津八一先生や安宅虎雄画家などの記念品や写真などがかざられています。それに父母や祖父母達が使った古い校舎の模型や昔の教科書などが置かれています。

毎年五月、アンリーデュナンのたん生日に、青少年赤十字の登録式を行い、愛の心をもつことの大切さを誓い合っています。そして毎週水曜日には始業前に、V・S活動をやっています。

それに全校たて割清掃を行い、一年生から六年生までいっしょに仲良く学校をきれいにしようとがんばっています。

畑野一彦（六年）

メモ　東大畑通二番町三七六、明治六年創立、児童数二百十五人、井部和夫校長

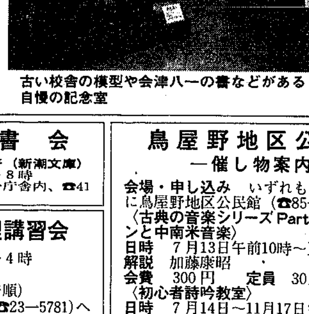

古い校舎の模型や会津八一の書などがある自慢の記念室

見直そう献血の重要性
～七月は血液助け合い運動月間～

七月は「愛の血液助け合い運動」月間です。この間市と県赤十字血液センターでは、「あなたの献血で尊い命が救われます」をスローガンに全力で運動を展開します。市民の皆さんもこの機会にもう一度献血の重要性を見直してみましょう。

血液を人工的につくることができない現在、献血はお互いの生命を守り合うための重要なシステムといえます。病気や不時の災害のときにどうしても必要な輸血用血液は人間の血液で補う以外に方法がありません。

また、献血は、献血者自身の健康管理に役立つもので、検査サービスによる血液の生化学的検査が行われるなど、その効用も多くあります。

市民お互いのために、そして自らのために、あなたも十分間の奉仕をしてみませんか。

この運動期間中、「一日血液センター所長」や街頭PRを企画し、積極的に献血協力の働きかけに努めます。市民の皆さんの一層のご理解とご協力をお願いします。

「新潟奉公袋」総決起大会

当会は、旧軍人で兵役年数が足りず軍人恩給が受けられない人達の集りです。

左記のとおり総決起大会を開催しますので、会員ならびに該当者は奮ってご参加ください。

日時　七月十二日午後一時～
会場　東映ホテル（弁天二）

市長随想
あさの海岸で

あさ六時すぎ家を出る。梅雨の中休みで今日は雨はなさそう。街はまだ目覚めてはいなく人も車も少い。新聞配達の女の人が私の脇を小走りに通り抜けてゆく。こんな中で元気なのはジョギングの人たち、そして犬の散歩の人たちである。海岸の自転車道や保安林の中の遊歩道は、私にもこの人たちにも格好のコースで、ちょっと気温の下がったけさの空気はさわやかでうまい。遊歩道などの傍の野草の名前もいくつか覚えてくると、不思議なもので その草々がなんとなくいとおしくなってきて、立ちどまって手にとってみたりで、文字どおり道草をくってしまう。この海岸の野鳥たちは、案内板によれば十種類はいるようだけれども、私の耳に聞えてくるのは三つか四つくらいで、キジやカッコーはともかく他の鳥の名前も少しは覚えたいなと思いながら渚に出る。護岸も次第にきれいに整備されて、同時におびただしいテトラポットが積みあげられていて、決していい眺めではないがやむを得ない。その内側には砂がずいぶんついてきて、時期になれば海水浴の子どもたちの健康な歓声が聞けるようになるだろう。渚からすぐ近くのテトラの上でしばらく腰をかける。水はきれいで、もうちょっと沖寄りのところには釣糸をたれている人もいる。このきれいな海は私たちの大きな財産だなと思う。やがて帰る時間になる。ジョギングの人たちもほとんどいなくなり、代ってマイカーが動き出し、駅行きのバスには十数人の乗客がいる。多分列車通勤の人たちだろう。ご苦労様。

街はようやく目覚め、一日の活動がはじまる。

（六月二十四日）

新潟市長　川上喜八郎

「青年の家」あなたも楽しいグループ活動の輪へ

市青年の家（弁天二）で活動をしているグループが仲間を求めています。あなたも楽しいグループ活動の輪へ！

会場　いずれも青年の家

〈以下活動日時・内容・連絡先の順〉

新潟青年合唱団　▽毎週月曜日午後六時半～九時▽混声四部合唱▽藤原（☎67—〇六三一）

栄ダンス同好会　▽毎週木曜日午後七時～九時▽社交ダンス。会費月千円▽☎曽我（☎73—八九四七）

新潟天文研究会　▽毎月一回例会▽松浦（☎61—〇九四八）

朝鮮語学習会　▽毎週月曜日午後七時～九時▽本間（☎24—七七五八）

新潟ESS　▽毎週木曜日午後六時半～八時半▽NHKラジオ英会話を聞いて。入会費五百円、一回百円▽小林（☎44—七七四〇＝三時～五時）

からだのワークショップ　▽毎週水曜日午後七時～九時▽身体を柱にして各種のワークショップを行う▽田辺（☎67—二二六四）

無形舎　▽毎週火・金曜日※火曜は音楽文化会館▽演劇活動の公演と基礎訓練▽早津（☎47—二五五八）

ゲッポススキークラブ　▽毎週水・木曜日午後七時～九時▽スキーのほかテニス、バレーボール、ハイキングなど。入会金五百円、傷害共済金年六百円、会費月四百円▽坂井（☎47—〇八三一）

卓親会　▽毎月第三月曜日午後六時～九時▽ピンポンサークル▽本間（☎83—七七八三）

陽気なる—むの会　▽ウィークデー連日▽明るく楽しい町づくりをめざす青年サークル▽乙川（☎44—五三七五）

新潟大学神学研究部　▽毎週土曜日と毎月第二・四日曜日▽東洋的無の研究。会費年五千円▽遠山（☎75—五九四一）

家庭看護法講習会

月日	時間	内容
7・8	午後1時	幼児の病気とけがの応急措置
9・14	～4時	高齢者の病気と家庭介護法

会場　流作場保育園
対象　南万代小学校区在住の人40人
申し込み　中央公民館（☎23—7070）、橋本（☎45—2575）へ

体操スポーツ少年団募集

日時　9月5日から毎週土曜日午後2時～4時
会場　市体育館
対象　小学校4・5年生男女各40人
費用　団費年3,600円、傷害保険340円。ユニホーム（約5,000円）は後日あっせん
申し込み　7月11日（消印有効）までに往復はがきに、住所、児童・保護者の氏名、学校、学年、電話番号を記入し、市体育課体操少年団係（〒951 一番堀通3—1 市陸上競技場内　☎67—1821）へ

第1回家庭園芸講習会—無料—

日時　7月13日午前9時半～正午
会場　南部公民館（関屋金鉢山町90）
内容　椿のさし木、つぎ木についてなど
講師　目黒寿郎（園芸家）
申し込み　7月9日までにはがきに住所氏名、電話番号を明記し、南部公民館（〒951　関屋金鉢山町90—5）へ

七宝焼講習会

日時　7月14日午前10時～正午
会場　曽野木公民館
内容　指輪、ペンダント、イヤリング、ブローチなどから自由に選べます
講師　石山恵美子（石山学園々長）
定員　30人（先着順）
経費　500～1,000円
持参品　ティッシュペーパー
申し込み　電話で曽野木公民館（☎80—6810）へ

夜の読書会

「新西洋事情」深田祐介著（新潮文庫）
日時　7月10日午後6時～8時
会場　沼垂図書館（東総合庁舎内、☎41—4111）

初夏の西洋料理講習会

日時　7月14日午後2時～4時
会場　中央公民館
対象　一般主婦50人（先着順）
申し込み　吉荒（都屋内、☎23—5781）へ
会費　1,000円（材料費）
講師　金子晴義（イタリア軒料理部長）

音楽を楽しんでみませんか

会場　音楽文化会館

催しもの名	日時	入場料
しろがねコーラスの夕べ	7月18日午後7時～	500円
第15回 学生合唱祭	7月11日午後2時～	250円
外間まさ子リサイタル	7月8日午後6時半～	1000円
新潟コールエコー 第9回 定期演奏会	7月12日午後1時半～	500円

鳥屋野地区公民館
—催し物案内—

会場・申し込み　いずれも7月10日までに鳥屋野地区公民館（☎85—2371）へ

〈古典の音楽シリーズ Part Ⅰ—シャンソンと中南米音楽〉
日時　7月13日午前10時～正午
解説　加藤康昭
会費　300円　**定員**　30人（先着順）

〈初心者詩吟教室〉
日時　7月14日～11月17日毎週火曜日午前10時～正午（計15回）
対象　一般成人10人（先着順）
指導　猿渡緑柳（北水流）
経費　運営費月500円

〈友情ケルン Part Ⅰ～のお誘い〉
日時　7月12日午後1時半～3時半
内容　レコード、ミュージックテープの鑑賞、フォークギターの演奏と歌、フォークギターのひき語りの上手な娘さんの名演奏に耳を傾けよう。
※直接会場へどうぞ