昭和55年　第720号
12月14日
（昭和30年9月20日 第三種郵便物認可）

市報にいがた

市の人口

		前月比
人口	450,479	（+626）
男	221,085	（+343）
女	229,394	（+283）
世帯数	142,608	（+209）

55年10月末現在

発行日 毎週日曜日
発行所 新潟市役所 新潟市西堀通6番町866 電話 代表(28)1000
編集人 高橋甲子（担当市民企画部広報課）
印刷所 ㈱第一印刷所

鳥屋野総合体育館
体育館棟の工事順調

今年の四月から始まった「鳥屋野総合体育館」の体育館棟の建設工事は順調に進み、現在ほぼ半分が出来上がりました。完成は来年九月末で、十月オープンの予定です。

来年9月完成

「鳥屋野総合体育館」は、神道寺に建設されるもので、屋内プール、体育館、武道館の三つの施設を備えています。すでに、屋内プールは昨年十一月にオープンし、多くの皆さんに利用されています。

現在建設中の「体育館棟」は、鉄筋コンクリート造二階建て、延べ面積八千平方メートルで総工費は十七億三千五百万円です。

一階には、大フロア（四十メートル×三十六メートル）、男子・女子トレーニング室各一、親子健康体操室一、研修室兼会議室一、ミーティング室一、体育相談室一などが出来ます。

二階には、体操練習室一、中体育室一、ランニングコース（一周二百メートル）、八百五十五席の観覧席、喫茶室などを設けます。

市民のスポーツ熱は、年々盛んになり、各種スポーツ教室には申し込み者が殺到しています。この体育館には、親子健康教室やトレーニングセンターなど、いろいろな施設が備えられており、今まで以上に、スポーツの場が多く提供されることになります。

また、気軽にスポーツを楽しめるよう、卓球、バドミントンなどを、個人・家族連れで利用できるようにします。

身体障害者の方々にも、実際にスポーツをしたり、見たりしてもらうため、身障者用のエレベーターや観覧席を設けたり、中体育室にスポーツ用具を備え付けます。

体育館棟は、来年十月ースポーツの秋にオープンの予定です。市では、今後残りの武道館棟の建設に取りかかり、総合的なスポーツ施設としての整備を進めていきます。

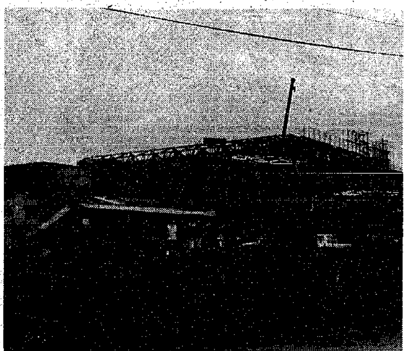

建設進む「体育館棟」

市体育館も大改修 終了は来年6月

市の体育館も、来年一月から六月まで、改修工事に入ります。

工事の内容は、老朽化した体育館の屋根の修繕、フロアの全面張り替え、そして冷房設備の設置で、総工事費は三億五千万円です。

体育館は、各種のスポーツ教室や大会、また催し物会場として多く利用され、あちこちに傷みが生じていました。また、催し物の際、冷房設備が欲しいという声も強くなり今回の大改修になりました。

冷房装置によって、室外との温度差は三度、室温は二十七度～二十八度の涼しさを保てるようになります。工事終了は来年六月末です。

なお、この改修工事のため来年一月中旬から六月末まで体育館の使用はできなくなります。ご協力をお願いします。

市長、元気に登庁
～記者会見で新たな決意を～

七月二十三日以来入院、その後、自宅療養を続けていた川上市長が、三日、四か月ぶりに元気な姿で登庁しました。

記者会見に臨んだ市長は、冒頭のあいさつで「自分自身に聞いてみて出れるなと感じ登庁することにした。すぐには通常勤務というわけにはいかないが、自分自身の体にききながらやってゆけば遠からず体調は完全に回復できる」と述べました。

また、駅南事件にふれ、「残念ながらこの事件はショックだった。市民と信頼関係の中で仕事をしてきただけになおさらだ。今後は一刻も早く体制を建て直して、さらに市政を前進させてゆくつもりでいる」とこれからの決意を語りました。

市長は、当面の十二月議会はすべて出席するつもりでおり、国への陳情についてもできれば自ら上京する意向です。

元気に登庁、終始にこやかに記者会見に臨む川上市長

教育委員会職員募集（図書館職員、体育関係職員）

試験日　一月十八日（日）
試験場　市立関屋小学校
試験内容　第一次試験（筆記試験、適性検査に、体育関係職員は実技試験（含水泳））
受験資格　①図書館職員…司書資格を有する人（来年三月三十一日までに資格を取得する見込みの人も含む）で、昭和二十九年四月二日以降に生まれた人
②体育関係職員…大学（短期大学を含む）の体育に関する学部または学科（教員養成課程の体育専攻を含む）を卒業した人（来年三月三十一日までに卒業する見込みの人も含む）で、昭和二十九年四月二日以降に生まれた人
募集要項と応募用紙　市教育委員会総務課（〒951　上大川前通八、開公ビル内）または市役所本庁一階の庁内案内で差し上げます。郵送希望の方は、封筒の表に「受験申込用紙請求」と朱書して、返信用封筒（あて先明記、50円切手貼付）を同封のうえ、市教育委員会総務課へ郵送してください。
申し込み受付期間　十二月八日～十二月二十五日（消印有効）までに、市教育委員会総務課へ、直接または郵送で申し込んでください。
問い合わせ　市教育委員会総務課（☎25―一〇〇〇）へ

〈56年度〉固定資産（償却資産）の申告を

市内に店舗、事務所、工場などがあり、その事業に使っている償却資産の各所有者あて、申告書を送付しました。説明書をよくお読みのうえ、期限内にご提出ください。

申告していただく資産
①今年中に取得した資産（他市町村所在の本社、支店等からの移管も含む）
②今年中に減少した資産（他市町村所在の本社、支店等へ移管、廃棄、売却、滅失等）
提出期限　来年一月三十日（法定申告期限は毎年一月三十一日）まで
提出先　市資産税課償却資産係（☎28―一〇〇〇、西堀通六）へ

固定資産税 都市計画税（第3期分） 12/31までに

固定資産税、都市計画税の第三期分の納期限は、十二月三十一日までです。

納付先は、市指定の金融機関、または市役所・各地区事務所・連絡所です。お早めにどうぞ。

市税は口座振替で

忙しい方、留守がちな方には特に便利です。
問い合わせ　各金融機関または市納税課（☎28―一〇〇〇）

私の街かど

"米""山""諏""訪""社"

米山新田の産土神、米山諏訪社は、氏子総代により、春祭り・秋祭りが挙行されています。

境内にある老松二本は、新潟市の保存指定を受け保護されていると、鳥屋野地区の今昔郷土誌に掲載されています。

私たち地域住民の大部分は転入者ですが、地域ぐるみの祭りとしこの地に生れ育った子供達が成人しても、幼かった頃の懐しい想い出、"心に残るふるさと"であることを欲するこの頃です。

鷲尾正直（米山）

第4回障害者クリスマスパーティー

日時　12月21日午後1時～6時（正午から受け付け）
会場　高教組会館大ホール（白山駅裏）
テーマ　生きる喜びをみんなのものに、81年国際障害者年をみんなの手で
内容　大阪からフォークシンガー中島洸一、野田じゅん子夫妻を迎えてのジョイントコンサート、ダンスパーティー、プレゼント交換など。食べ物も用意
参加費　一般1,500円、高校生以下1,200円
申し込み　12月18日までに白山作業所、室橋（☎32―0003）へ
主催　障害者の未来を切り開く会（白山作業所内）、第4回障害者クリスマスパーティー実行委員会

電話加入権の公売

日時　12月17日午前10時～
会場　市納税課
その他　買受代金は午後1時までに現金で納付。電話局で行う権利移転手続きの時に住民票と印鑑が必要です。
問い合わせ　市納税課（☎28―1000、内線322）

在宅ねたきり老人介護相談

日時　毎週金曜日午前10時～午後3時
会場　済生会新潟特別養護老人ホーム（田町1、☎28―6161）
相談内容　介助方法、食事、床ずれ予防など　※お気軽にどうぞ
相談スタッフ　看護婦、栄養士、生活指導員、主任寮母
※電話相談　日時…月曜～金曜日午前10時～午後3時（☎28―6161）

おもな目次

◆国民年金特集（二面）
◆56年度保育園児の募集（三面）
◆市民スキーの集い（四面）
◆中小企業向け融資貸付金利を引き下げ（四面）