サケのふ化場完成 550万粒まで可能に

信濃川をサケの宝庫に

信濃川をサケの宝庫にしようと、信濃川漁業共同組合（斉藤金二郎組合長）は、河口から十六キロ上流の舞潟地区にサケのふ化・増殖施設を建設していましたが、このほど完成しました。新しい施設の完成で、十一月から始まるサケのふ化、放流は、既存の施設と合わせて、五百五十万粒、四百六十万尾の生産が可能になり、飛躍的な資源の増大が期待されます。

新しい施設は総工費が二千万円、そのほか、土地の所得費と水路整備に千六百万円、合計で三千六百万円かかりました。

施設の中味は、一・六メートル×二十七メートルの稚魚池が七面、一・六メートル×六・〇メートルのふ化水槽（そう）が四面、それに百二十平方メートルのふ化上屋が一棟あります。この施設で三百万粒の生産が可能になりますが、稚魚になるのは、その八十パーセントです。

いままで同漁協では、舞潟のふ化場で百万粒、それに、下田村に五十嵐川漁協と共同で百五十万粒、合わせて二百五十万粒の生産能力がありました。今回の施設の完成で、五百五十万粒まで可能になり、稚魚の放流も四百五十一—四百六十万尾までできます。

サケは生まれた川に必ずもどってくるといいます。ふ化技術の向上とあいまって、稚魚の放流数の増加が確実に漁獲量に影響してきます。現在のサケの回帰率は約一パーセント強といわれています。四百五十万尾を放流すると、三、四年後には五万尾が生まれ故郷の信濃川を目指してやってきます。新潟沿岸で約七割が捕られるので、信濃川は、その三割、一万五千尾を捕獲できる計算になります。五十四年度の捕獲尾数が二千七百六十四尾ですので、それと比べても五倍ものサケが捕獲できる勘定になります。

八幡芳信同漁協副組合長は「この施設の建設で、組合員にも相当な負担がかかったが将来を見込してタネをまいている時期です。信濃川にサケがいっぱいのぼってくる日を楽しみにしています」と語ってくれました。

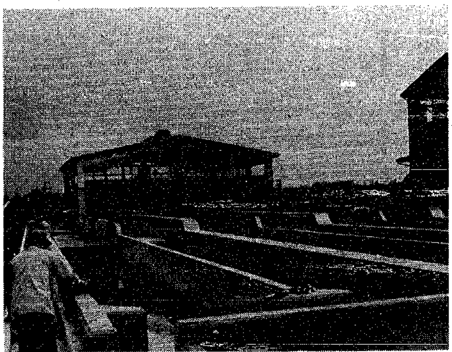
完成間近のサケのふ化場（手前が稚魚池とふ化水槽、うしろがふ化上屋）

国保コーナー（国民健康保険） Q アンド A

問 私の家族は、健康に注意を払っているので、めったに病気にかかりません。でも保険料はずい分と高いと思いますが安くすることはできないでしょうか。

答 被保険者がお医者さんにかかった場合、次のような区分で医療費を病院に支払うことになっています。

「医者にかからないのに保険料が高いのは？」

①医療費の三〇パーセントは、患者さんが病院の窓口で支払います。②そして、医療費の四〇パーセントは国が負担し、③残りの三〇パーセントは、保険料として被保険者が納める保険料の中から市が支払います。

最近の医療費は、医療技術の進歩、医療機器の普及病気の慢性化などによって医療費の値上げがなくても毎年一二パーセント前後増え続けています。

この増え続ける医療費を支払うには前の支払区分によって国の負担も増えますが被保険者の保険料もふやさなければなりません。しかし、ふえたからといって毎年保険料を値上げすることもできず、一般会計からの援助と医療費の節約に努めてもらって値上げをおさえているわけです。（最近の保険料の改定は五十三年四月）

これからも毎年医療費はふえつづけるものと予想されますので、保険料もいまのままにしておくわけにはいかないと思います。

保険料を安くできないかとの質問ですが、一人ひとりの医療費によって保険料を決めるものでありませんので安くすることはできません。しかし、皆さんにお願いしたいことは〝なぜ医療費は増えるのか〟を考えていただきお互いに病気の予防に心がけて自分の健康は自分で守り、みんなの医療費を大切に使うことがみなさんの保険料の引上げの歯止めになるのです。

新崎地区の住居表示実施案

市では、新崎、濁川地区の一部について、住居表示を実施する計画をたて、地元自治会長を通じて町割り、町名を話し合ってきました。

このほど町割案が合意に達し、また町名も自治会長から新町名案が出そろいました。

町の区域、町名案は別図のとおりです。

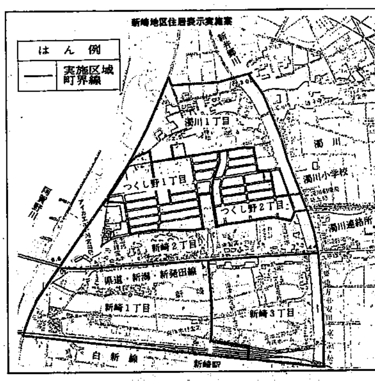

違反建築はダメ！ ～11日から違反建築防止週間～

十月十一日から一週間、「違反建築防止週間」が全国的に実施されます。

この期間中の十月十四日には、全国一斉に公開建築パトロールを実施します。

実施区域は、市内全域で建築の多い地域を主体に市職員が、建築確認の有無、確認の表示、建ペイ率はどうか—などチェックしてまわります。

そして、違反建築物については適切な指導を行うとともに、建築基準法上の是正措置を講じます。

なお、市ではこの週間にかかわらず違反建築物の指導強化を図っていますが、依然として違反建築が見受けられます。これを契機にお互い違反建築を無くし、住み良い環境にするため市民の皆さんのご協力をお願いします。

球根のプレゼントや 植木市、苗木市開催 ～十月は都市緑化月間～

十月は、都市緑化月間—。「緑豊かな街づくり」を推進するため、市では公園や街路樹などの整備を進めています。

さらに、市民の皆さんの理解と協力により、美しい緑にあふれた街ができるよう、市では次のミドリの企画を用意しました。どうぞご利用ください。

◉アイリス、チューリップの球根を差し上げます（下表）

日時 十月八日正午から、先着順、一世帯一袋（五球入り）

◉園芸センターでは

〈植木市および小品盆栽展〉

日時 十月十日～十二日午前九時～午後四時半

※植木市出店約十店、小品盆栽展出品約十七席

〈各種講座受講生募集〉（左表）

時間 午後一時半～三時半

定員 各五十人

申し込み 電話で園芸センター（☎86—一〇三四）へ

◉公園緑地課では

「にいがたのつばき」（パンフレット）を無料で差し上げます。

内容 ツバキの話やカラー写真、育て方、名所—などが載せてあります。

◉小針小学校では

苗木市が開催されます。

日時 十月十九日午前九時～午後四時半

出店 三～四店

	講座内容	講師
10日	寒さに強い洋ランの育て方	新潟愛蘭会会員
11日	秋の庭木の手入れ	石川 昇造氏
12日	松柏小品盆栽の育て方	緑心会会員

	配布場所	先着人数		配布場所	先着人数
	市役所本庁前	700人	地区生活課管内	南 浜連絡所	100人
東地区	東地区事務所	550人		濁 川 〃	250人
	石 山連絡所	300人		入 舟 〃	500人
	大 形 〃	200人		関 屋 〃	500人
	中地区事務所	550人		鳥屋野 〃	400人
西地区	西地区事務所	550人		曽野木 〃	100人
	赤 塚連絡所	100人		大江山 〃	100人
	中野小屋 〃	100人		両 川 〃	200人
北	北地区事務所	300人		坂井輪 〃	500人

簿記検定試験

日時 十一月十六日、一・三級は午前九時半から、二・四級は午後一時から

会場 新潟商工会議所

受験料 一級—二千円、二級—千二百円、三級—千円、四級—八百円

申し込み 十月二十日までに新潟商工会議所にある申込書に記入のうえ、受験料を添えて、簿記検定係へ（一級受験者に限り写真を添付）

血圧の高い人の生活と食事指導講習会

日時 10月7日午後1時半～3時半
会場 大形連絡所
内容 うす味料理実演、試食と質問など
※みそ汁（スープ）の塩分テストをします。希望者は牛乳ビンに半分位のみそ汁を持参ください。

成人病食事相談

日時 10月13日午前9時～11時
会場 東保健所
申し込み 電話で東保健所（☎41—4111）へ

老人健康相談

日時 10月9日午前10時～正午、午後1時～3時
会場 老人憩いの家「石山荘」
対象 石山地区在住の60歳以上の方

幼児の食事講習会

日時 10月14日午前10時～正午
会場 東保健所
対象 1歳から5歳までの幼児をお持ちのお母さん
持参品 エプロン、三角布、母子手帳
テーマ バランスのとれた幼児の一日の食事と偏食のなおし方、調理実習
申し込み 電話で東保健所（☎41—4111）へ

若さと健康づくりの食事講習会

月日	会場	時間
10・6	西地区公民館	午前10時～午後零時半
10・7	東保健所	午前10時～正午

内容 うす味でおいしい料理の調理実演、みそ汁の塩分測定（希望者はコップ半分くらいのみそ汁を持参してください）、試食と質問など
※講習費無料、おいでの方にテキストを進呈

離乳食講習会

対象 生後4か月に達した赤ちゃんをお持ちのお母さん
持参品 母子手帳
〈東保健所会場〉
日時 10月8日午後1時～3時半
〈北地区保健センター会場〉
日時 10月9日午後1時～3時半
申し込み 電話で北地区保健センター（☎59—2721）へ
〈西地区保健センター会場〉
日時 10月14日午後1時から（受け付け）

健康相談

月日	対象地区	会場	時間
10・8	曽野木	鐘木会館	午前10時～正午 午後1時～3時
10・8	大形	大形連絡所	午前10時～正午 午後1時～3時
10・9	中野小屋	中野小屋連絡所	午前10時～正午 午後1時～3時
10・9	鳥屋野	鳥屋野自治会館	午後1後半～3時

股関節検診（希望者のみ）

対象 55年6月生まれ
受付時間 午後1時～2時
料金 680円
持参品 母子手帳、おむつ、ミルク

〈東保健所会場〉

月日	対象校区
10・17	山の下、桃山、東山の下、下山、木戸、竹尾、牡丹山、笹口、上所、上山、女池、鳥屋野
10・24	万代、南万代、長嶺、沼垂、曽野木、東曽野木、酒屋、割野、大形、中野山、東中野山、南中野山、山潟、丸山、大渕、松浜、濁川、太夫浜、太郎代、南浜

〈西保健所会場〉

月日	対象校区
10・14	小針、青山、五十嵐、真砂、坂井輪、坂井東、新通、有明台、笠木、小瀬、内野
10・28	浜浦、関屋、新潟、礎、大畑、白山、鏡渕、湊、栄、入舟、豊照、木山、赤塚