関屋新大橋（仮称）に素敵な名前を！

市では、関屋新大橋（仮称）に正式な名前を付けるため、次の要領で名前を募集します。新しい橋に、素敵な名前を付けてください。

新潟市は、東西新潟間の交通緩和を図るために、関新二丁目～新光町間の信濃川に関屋新大橋（仮称）の架橋を計画しています。

この橋の規模は、長さ約二百六十㍍、取付道路を入れると約五百五十㍍、幅三十㍍の四車線で、万代橋と並んで新潟市を代表する橋になるものと期待されています。

そこで、この橋に正式の名前を付けるために、広く市民のみなさんのご意見を参考にして、名実共にすぐれた橋にしたいと思っています。

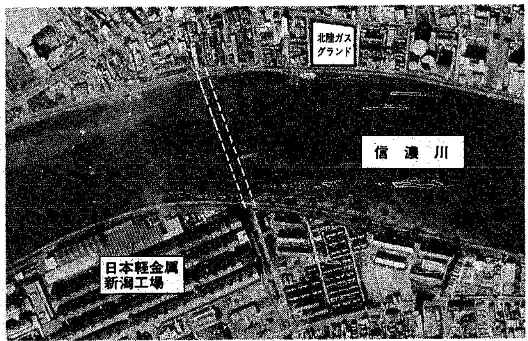

関新2丁目～新光町間（点線部分）に架橋が計画されています。

応募は七月三十一日まで

〝ふさわしい橋の名前を〟ぜひ左記要領により、郵便はがきでお寄せください。

募集期間 七月三十一日まで

なお、現在新潟市に架かっている主要な橋の名前は次のとおりです。

（信濃川） 信濃川大橋、新潟大橋、帝石橋、本川大橋、昭和大橋、八千代橋、万代橋
（関屋分水） 関屋大橋、有明大橋、堀割橋、浜浦橋
（阿賀野川） 泰平橋、阿賀野川大橋、松浜橋

〈はがき記入例〉

郵便はがき
〒951
切手
市内西堀通六番町八六六番地
新潟市役所
都市計画課 行

例
橋名案
万代橋
住所
氏名
（職業 年齢）

申告するとお得です
～不動産を取得された方へ～

昭和五十五年四月一日に地方税法の一部が改正され、不動産取得税の軽減措置が大きく変わりました。

従来から土地や家屋を取得した場合は、取得申告をしなければならないことになっていましたが、特に今年四月一日から次の減税の適用を受けるためには、不動産を取得した日から六十日以内に、取得申告がされていることが条件となりました。

申告がされていない場合は、減税の適用はありませんのでご注意ください。

申告用紙は、新潟財務事務所（川岸町三）、市資産税課にあります。

一、**特例適用住宅を建築（新築未使用住宅の購入を含む）した場合**―床面積が一六五平方㍍（五十坪）以下で、一平方㍍当たりの評価額が八万七千円以下の場合は、三百五十万円（税額にして十万五千円）が控除されます。

なお、今回の改正により中古住宅を取得した場合も、同様に控除が受けられる場合があります。

二、**住宅用土地を取得した場合**―土地を取得した日から二年以内にその土地の上に特例適用住宅を新築した場合、または、その土地を取得した日以前一年の期間内にその土地の上に特例適用住宅を新築していた場合は、その土地に対する税額から一般的には四万五千円を限度として減額されます。

なお、新築住宅の購入、中古住宅の取得などの場合も減額の適用が受けられる場合があります。

詳しくは、新潟財務事務所（川岸町三―十八、新潟地区合同庁舎内 ☎三一―八一〇七）へ。

所得証明には印鑑を

昨年中の所得に関する証明書が、発行できるようになりました。

所得証明書は、本庁五階の市民税課で発行しています。地区事務所や連絡所では発行できませんのでご注意ください。

◆証明書の請求には印鑑が必要です。また代理のときは、家族の場合でも、代理人の印鑑と本人の委任状（または印鑑）が必要です。

◆五十四年中の所得証明書は、五十五年一月一日現在に住所のある市町村で発行しますので、一月二日以後に新潟市に転入された方は、前の住所地の市町村にお問い合わせください。

あっ！アメシロの巣だ!!

あなたの家の庭木にも、アメシロがいませんか。知らず知らずのうちに、アメシロの魔の手が、あなたの庭木に伸びているかもしれません。アメシロは、もうすぐ巣からはい出して、木全体にひろがろうとしています。今が巣取りのチャンスです。このチャンスを逃したら、取り返しがつきません。巣取り！巣取り！。あんまり、庭木をいじめないでください。

青少年健全育成に力を

東新・宮浦中学校区青少年育成協議会、江東地区小・中学校補導懇談会では、青少年の健全育成を地域の大きな活動目標とし力を入れています。

特に明日三十日から始まる「蒲原まつり」について、注意事項を配布し、正しい生活を呼びかけることにしました。

内容は、「きまりを守る期間」を三十日から七月三日までとし、生徒同志の場合、午後六時半までに帰宅すること。また、服装、小づかい、交通買い物やゲームについては十分注意を払うことなど、かなりきびしい「きまり」を定めています。

宝舟会・詩吟教室 会員募集

日時 毎週火曜日午後六時半～九時
会場 音楽文化会館
会費 月千円
申し込み 電話で小出（☎六七―五八四五）へ。
※初心者歓迎します。

外国人も市営住宅に入居できます！

市では、今月から市営住宅に外国人の入居を認めることにしました。

入居するには、公営住宅法、市営住宅条例などで、いろいろな条件がありますので、詳しくは、市住宅課までお問い合わせください。

しあわせ大学 受講生募集

日時 七月二十一日～十一月十日の午前九時半～午後零時半（計十四回）
内容 「上越新幹線と新潟」「しあわせ大学体育祭」「バスハイキング」ほか。
定員 二百五十人（六十歳以上の厚生年金受給者ほか）
申し込み 七月八日までに往復はがきに、住所、氏名、年齢、年金種別を記入の上、新潟厚生年金会館「しあわせ大学」係（〒九五〇、南万代町一番八号）へ

県勤労青少年ジャンボリー参加者募集

期日 七月二十六日～七月二十七日、一泊二日
行き先 新発田市赤谷社会教育センター
参加資格 市内に働く青少年
参加費 千五百円
募集人員 二十人（先着順）
申し込み・問い合わせ 七月十二日までに参加費を添えて市勤労青少年ホーム（古町十三、☎二二―二七二八）へ

「はなれ瞽女おりん」を上演

日時 七月二日午後六時半開演、七月三日午後六時開演
会場 市公会堂
入場料 大人二千八百円、学生二千円（当日売）
問い合わせ 新潟演劇鑑賞会（☎二三―一四四四）へ

みんなの広場

蒼風（そうふう）に吹かれつつ

弓削 とき子（上新栄町）

蒼風に吹かれながらニセアカシアの草原の道を歩む。辺りに目をやると、タワラ草のふっくらとした穂が風に揺れ、一面に咲いている。アカシアの樹々も最近になって新緑を増しつつある。そのうちに白い花房が見られることであろう。

昨日の天気とうって変って、五月の春陽が緑の空間にあふれている。木もれびの中を歩いてゆくと、日頃の雑念が去り、自然の中に陶酔したい気分になってくる。

春夏秋冬、自然は自然の姿そのままに変化を繰り返している。その生命力には感動させられる。世相がいかに変ろうと、この大自然の姿は地球がある限り存在するであろうことを願わずにはいられない。日々歳月のあゆみは刻々と同じごとくに去ってゆくが、私達人間の生活は時間には縁のないかのごとく様々な変化はあるものだ。

主人の転勤で新潟在住も十年余りになる。河渡の官舎の四階から眺めた冬の朝の様子は印象に深い。あの横なぐりの吹雪の中を愛らしい学童等がアノラックに身をつつみ、臆することもなく登校している姿。またこの年は新潟でも珍しいほどの積雪で、春の声を聞くまでは路すべてが根雪をかぶり、土を見ることができないほどであった。道の両側に見上げるほどに積み上げられた雪の山々。ああ、これが雪国の姿なのかと、ただただ珍しく映ったものだ。

この厳しい冬を越したからこそ、都会人には味わえぬ自然の恵を心に深く感じるのだろう。

私のこよなく愛する草原の小路よ。

係から みんなの広場の原稿を募集しています。あなたの意見、随想、グループ活動紹介、市への提言、要望、苦情――などを四百字詰原稿用紙一枚半（六百字）以内にまとめ、住所、氏名、年齢、職業を明記の上、市広報課（〒九五一、西堀通六―八六六）へお送りください。匿名原稿は原則として採用しません。

3歳児検診

受付時間 午後1時～2時
対象 52年1月生まれ
持参品 母子手帳

〈東保健所会場〉

月日	対象校区
7・1	山の下、桃山、下山、東山の下、万代、南万代、長嶺、沼垂
7・8	竹尾、木戸、牡丹山、曽野木、東曽野木、大形（岡山地区のみ）
7・22	笹口、上所、女池、上山、鳥屋野

〈石山地区保健センター会場〉

月日	対象校区
7・4	中野山、東中野山、南中野山、山潟、丸山大渕、大形（岡山地区のみ）

〈西保健所会場〉

月日	対象校区
7・4	小針、浜浦、白山、鏡渕、大畑、豊照、湊
7・25	青山、有明台、関屋、礎、新潟、入舟、栄

※7月25日は手話奉仕員が派遣されますので、校区にかかわらずおいでください。

〈西地区保健センター会場〉

月日	対象校区
7・11	内野、木山、笠木、小瀬、赤塚

〈坂井輪地区保健センター会場〉

月日	対象校区
7・3	坂井輪、坂井東、新通、五十嵐、真砂

安産教室（2回で1コース）

日時 7月9日午前9時半～11時半
会場 東保健所
内容 第1回目…映画「妊産婦体操」、グループデスカッション、ほか **第2回目**…お産についての知識リハーサル、家族計画について、ほか
対象 10・11月分娩予定の初産婦
持参品 母子手帳、体操のできる服装
申し込み 電話で東保健所（☎41―4111）へ。先着30人。2回目は来所時に予約

ママへの準備教室

内容 赤ちゃんの衣類の選び方、おフロの入れ方実習、ほか
対象 10・11月分娩予定の初産婦（石山地区保健センター会場は経産婦も含む）
持参品 母子手帳、手ふき用タオル、エプロン
申し込み 電話で希望会場（東保健所☎41―4111、石山地区保健センター☎86―4450）へ

〈東保健所会場〉
日時 7月11・18日午後1時半～3時半
定員 20人

〈石山地区保健センター会場〉
日時 7月1日午後1時半～3時半
定員 15人

妊婦相談

持参品 妊娠届出書、健康保険証、印かん、本人名儀の銀行預金通帳（国保加入者は不要）

〈東保健所会場〉
日時 7月7・14・21・28日午後1時～2時半

〈北地区保健センター会場〉
日時 7月15日午後1時～2時

〈石山地区保健センター会場〉
日時 7月23日午後1時～2時

〈西保健所会場〉
日時 7月2・16・23・30日午後1時～2時半

〈西地区保健センター会場〉
日時 7月18日午後1時～2時

〈坂井輪地区保健センター会場〉
日時 7月9日午後1時～2時