家庭園芸

ご相談は 園芸センター（☎86―1034）へ。月曜日は休園です。（月曜が祝日のときは火曜日休園）

"草花のタネマキ"

サクラの花が咲く頃になると、ようやく春の季節としての解放感がわいてきます。一日毎に気候も暖かくなって、中旬頃には日中の気温で一五～一八度Cくらいになり、平均気温も一〇度C以上になってきます。いろいろなタネマキの作業がはじまります。花壇やプランター、鉢もので家庭を彩る草花、苗を購入して植え込むこともよいのですが、タネから育ててゆくのも楽しみです。種類によって発芽、初期生育の温度に差がありますが、発芽温度が一五～二〇度Cのものとしてはマリーゴールド、コスモス、キンレンカ、アゲラータム、ホウセンカなどや、高温ではセンニチコウ、ニチニチソウ、マツバボタン、ヒマワリ、さらに高く二五度C以上を必要とするものにはアサガオ、ペチュニアなどがあります。加温設備があれば別ですが、普通気温で栽培するには、この発芽温度を参考として播種してゆきます。やや低温でも発芽するものは中旬頃に、次いで中温のものは五月上旬、やや高温性のものは五月中旬あたりを目標にしてまけば安全です。

今年も活発に きれいなまちづくり運動

ふるさと新潟のまちをきれいに!!ごみの投げ捨てはやめましょう!!と、五十二年以来生活環境美化の自主運動を進めている「きれいなまちづくり運動実行委員会」（猪俣信市会長・参加団体四十一）は、四年目を迎えてますます充実し、今年もさらに運動の輪の拡がりを図ろうと、準備をすすめています。

この運動は、市民主体の運動で単に清掃をすることで終わるのではなく、清掃という行為をとおして、人と人とのつながりを図りながら、「捨てない、汚さない」という意識を全体的に拡げていくことがねらいです。

今年も従来どおり、海岸、道路、公園などで清掃を行うこととしていますが、市民のみなさんから、一層の理解と協力を得るために、日常性をもった、地域に根ざした運動の展開を試みようとしています。

清掃への参加状況は、年々参加団体、人員も増えており昨年は、年間延べ四千人と、前年を一千人も上回りました。

しかし、集まったごみの量も十八トン（四トンごみ収集車で十台分）にのぼり、協力者の増えたことを喜びながらも、ごみの投げ捨てが後を断ちません。

ごみの中の花見、ごみだらけの海岸という、この現実のカベを、どう乗り越えていくか運動の難かしさが痛感されます。

ごみのない、さわやかなまちづくりに向って、みなさんのこの運動へのご理解とご協力をお願いします。

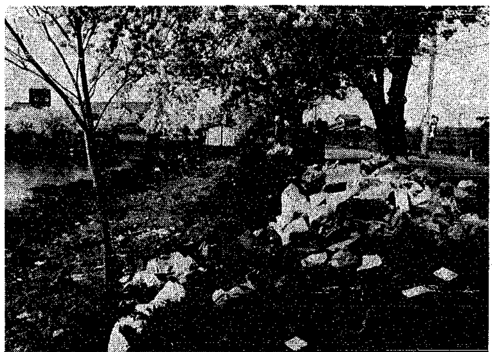

ごみの中での花見は興ざめ、ごみは持ち帰りましょう。

皮切りに 鳥屋野潟を

実行委員会の今年の運動は、鳥屋野潟の清掃を皮切りに、下の表のとおり行われます。

なお、詳細な実施の内容は、それぞれ実施日の一週間前くらいの「市報にいがた」の紙上でお知らせします。

ご近所の方はどうぞ参加してください。

今年の運動

清掃地域		日程	集合場所
○鳥屋野潟清掃	紫竹山～神道寺間の潟周辺道路	4月26日（土）午後2時から	ホテル湖畔前
○道路清掃	新潟駅前～日本銀行前間の道路	1回目 環境週間中 6月7日（土）午後2時 2回目 清掃旬間中 9月27日（土）午後2時	（東新潟地区 ダイエー前広場 西新潟地区 市役所中庭）
○海岸清掃	●二葉・日和山強田町浜と西海岸公園	海水浴シーズン前	栄小学校裏手の西海岸公園内の広場
	●関屋浜と海浜公園	海水浴シーズン後	海浜公園のお城のすべり台の前

そのほか
○呼びかけ看板の設置～海浜と鳥屋野潟
○ごみ収積所の設置～海浜（関屋浜から強田町浜にかけて）
○新潟まつりの呼びかけ～花火大会にさいし、見物客にポリ袋・たばこの吸いがら入れ配布

石碑を訪ねて……

"伊藤仁太郎の碑"（四ツ屋町一 住吉神社境内）

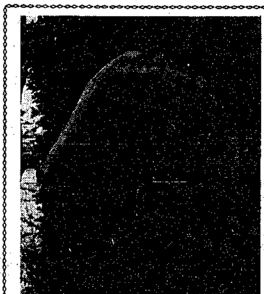

明治二十一年建碑。伊藤氏は江戸時代から代々の新潟港のパイロット。第七代伊藤仁太郎はこの職にあることおよそ三十四年。

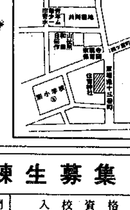

（文化財を大切に）

所得証明には印鑑を！

所得証明書は市民税課で発行しています。地区事務所や連絡所では発行できませんのでご注意ください。

◆証明書の請求には印鑑が必要です。また代理のときは、家族の場合でも、代理人の印鑑と本人の委任状（または印鑑）が必要です。

◆五十四年度中の所得証明書は、五十五年度の市・県民税の税額が確定する六月中ごろまで発行できません。

"青春村inにいがた" 実行委員募集

昨年九月一日・二日、海浜公園を会場に「青年のもつエネルギーを燃焼させよう」をテーマに実施した「青春村inにいがた」を今年はもっと大きくしていきたいと考えています。

あなたも青春村に加わり、青春のエネルギーを燃やしてみませんか。

第一回の実行委員会は次のとおりです。

日時 四月十八日午後六時半～八時半
会場 中央公民館
問い合わせ 中央公民館（☎23―七〇七〇）へ。

昨年行われた「青春村inにいがた」

防犯灯設置費を補助 集会所建設費も助成

市では、自治会・町内会または、連合組織がその地域内の夜間における犯罪を防止し、明るく住み良いまちづくりを目標に、自主的に設置し維持管理する防犯灯を対象に、設置費の一部に補助金を交付しています。

〔防犯灯設置費補助〕
一灯当たり七千円を限度として交付します。
申請期日 五月三十一日まで。

〔集会所建設費補助〕
自治会・町内会で本年度中に建設（新築、改築、大改修、増築）または、購入する集会所に対し、三百五十万円を限度とし、二分の一の範囲内で交付します。
申請期日 十月三十一日まで。

◇ ◇ ◇ ◇

申請に必要な書類は、各地区事務所、連絡所、生活課に用意してあります。

なお、集会所に関する書類は、生活課までおいでください。

バスの中で

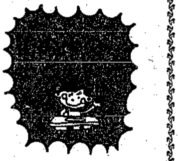

夕方、郊外線のバスに乗った。勤め帰りの人や帰宅する高校生でかなり混雑していた。その中にまじって買い物の紙袋をかかえた中年のご婦人が、両手をふさがれてバスが動くたびによろめいていた。もちろん座るべき席などあるはずもない。ときどき人にぶっつかるのか、「すみません!」を連発している。

その時「荷物持ちます」とぶっきらぼうな若者の声が聞えた。見れば男子高校生である。彼は座っていたが、自分のひざの上に紙袋をのせろというのである。

婦人は好意は感じたもののためらっている。

紙袋からはスーパーでの買物か「ネギの葉っぱ」がのぞいている。若者の重ねての催促で紙袋を渡した。

「若い人にこんなもの持たせてわるいネ―」、と婦人はさも若者にふさわしくないものを持たせたというようにすまなそうにしていた。乗客の視線が若者に集まったが、彼は何ごともなかったように紙袋をかかえていた。

そこにはすがすがしさとほのぼのとしたものがあった。

天体観望会

日時 4月19日午後5時～9時、中止の場合は4月26日に順延、当日の有無については午後3時すぎ中央公民館（☎23―7070）へ
会場 バスセンター2階レインボー広場
観望対象 月、金星、火星、木星、土星、星雲
主催 新潟天文研究会

ぐみの会へのお誘い

健康とマナーに根ざした「たばこ」の問題を考えながら学習活動をしています。また、七宝焼などの企画もあります。
活動日 毎月第2・4水曜日午前10時～午後3時
会場 中央公民館
問い合わせ 西潟（☎68―2314）へ

山なみ会（短歌）会員募集

初心者ばかりの集いです。
活動日 毎月第2・4土曜日午後1時半～3時半
会場 石山地区公民館
指導者 須藤昭三先生
申し込み 鈴木園司（☎86―4730）へ

くらしの1日教室

日時 4月24日午前10時～正午
会場 中央公民館
テーマ これからの物価問題
講師 原敏明（新潟経済社会リサーチセンター）
定員 40人（先着順）
申し込み 電話で市消費生活センター（☎28―8100）へ

新潟コールアカデミー団員募集

練習日時 毎週金曜日（午後6時半～8時半）
練習場 新潟大学教育学部、第2音楽室
指揮者 久住和麿先生
今年の練習曲、ヨハネ受難曲他
連絡先 横山（☎66―6408）へ、または直接練習場へ。

南部ギタークラブ初心者募集

練習日時 毎週木曜日午前10時半～正午
会場 南部公民館（関屋金鉢山）
講師 大沢正雄先生
申し込み 電話で斉藤（☎67―4409）か大橋（☎67―6498）へ。

ギターサークル"レスポワール"会員募集

練習日 毎週火曜日午後1時半～3時
会場 内野公民館
指導 大沢正雄先生
連絡先 野田康子（☎61―0542）

柔武道会員募集

～第1練習場～
日時 毎週日曜日午前10時～正午、木曜日午前10時～正午、午後7時～8時半
会場 修道会道場（東中島1、石山中島バス停そば）
～第2練習場～
日時 毎週土曜日午後1時～5時
会場 第2福祉センター3階（花園町2）
～第3練習場～
日時 毎週水曜日午後2時～6時
会場 みやこビル3階（関屋小となり）
◇ ◇ ◇ ◇
申し込み 各練習場で受け付けます
問い合わせ 八光流柔術修道会（☎76―3210）へ

職業訓練生募集

訓練科名		期間	入校資格
養成訓練課程	建築科・板金科 塗装科・洋服科	各3年	訓練該当職種の事業所の従業員であれば、年齢・学歴・性別は問いません。
	電気工事科 機械科	2年	
向上訓練課程	建築製図科	1年	養成訓練課程修了者または2級建築士受験資格者
	高圧工事科	7か月	養成訓練課程修了者または電気工事士資格者
	経理事務科	1年	18歳以上の人
二級技能士課程	板金科・塗装科 機械加工科 仕上げ科 紳士服製造科	各6か月	2級技能検定受験資格者

訓練日 週3～5回午後7時～9時10分（電気工事科1年は6時15分～9時10分）
締め切り 4月30日
問い合わせ 市高等職業訓練校（☎44―4902）へ