市報 にいがた

発行日 毎週日曜日
発行所 新潟市役所 新潟市西堀通6番町866 電話 代表(28)1000
編集人 高橋甲子 (担当市民企画部広報課)
印刷所 ㈱第一印刷所

市の人口

		前月比
人口	445,243	(+633)
男	218,504	(+347)
女	226,739	(+286)
世帯数	140,138	(+245)

54年10月末日現在

農村総合整備モデル事業

大江山に環境改善センターを着工
～連絡所も同居～

農村地域の生活環境と生産基盤を一体的に整備し、快適な生活が送れるようにと、昨年度から大江山地区で、農村総合整備モデル事業が進められています。市では、この事業の目玉となる農村環境改善センターの建設を十二月議会に提案中です。同センターには、老朽化が著しい大江山連絡所も入り、市民サービスの向上を図ります。完成は来年十二月の予定です。

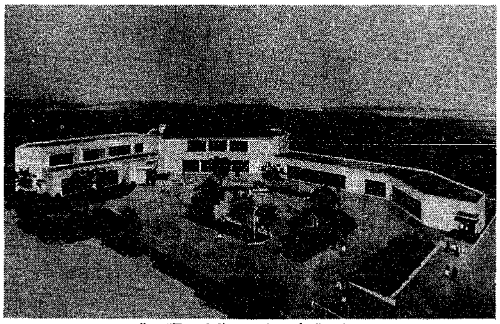

農村環境改善センター完成予想図

農村環境改善センターは現在の大江山連絡所の場所（大渕）に、鉄筋コンクリート造二階建て、延べ面積千七百十三平方㍍（連絡所分含む）、総事業費三億七千四百万円（同）をかけて建設されます。

内部は、大規模集会、演劇観賞、バレーボールのできる多目的ホール（舞台付き）、談話ロビー室、図書資料室、保健休養室、料理講習室、生活研修室、農事研修室、会議室、大・小集会室などを備えています。

また、大江山連絡所(百三十二平方㍍)も入り、この地域の生活、文化の拠点となります。設計にあたっては地元の意向を十分に取り入れ、使いやすいよう工夫をこらしました。

計画では、すでに完成している農協の集出荷センターと車両センターのほか農村環境改善センターと農協会館を同じ場所に建設し、大江山地区の生活環境と農業振興を一体的に取り組むための大江山総合センターとしたい考えです。

大江山連絡所が移転

大江山連絡所の改築工事（農村環境改善センターに入る）に伴い、十二月十七日から完成（来年十二月の予定）まで左記に移転します。

移転先　大江山農協集出荷センター
期間　十二月十七日から

消防士募集
申し込みは一月十日まで

試験日　昭和五十五年一月十七日
集合場所および試験場　市消防局（東大畑通一）に集合し、受験の受け付けを済ませた後、市営陸上競技場（トレーニングセンター）で行います。
試験内容　第一次試験（体力測定）、第二次試験（筆記試験）、第三次試験（面接）、第二次、三次は第一次試験合格者を対象に行います。
受験資格　㈠昭和三十年四月二日から昭和三十七年四月一日までに生まれた男子。ただし、以前消防吏員であった人、または消防職に適する特殊技能資格（大型自動車運転免許等）を有する人は昭和二十五年四月二日以降に生まれた人。
㈡学歴、高等学校以上の卒業者、または昭和五十五年三月高等学校卒業見込みの人。
㈢㋐身長百六十㌢以上の人㋑胸囲は身長のおおむね二分の一程度の人㋒体重は身長のおおむね三分の一程度の人㋓視力は両眼とも裸眼視力が〇・六以上（ただし、〇・一以上の人で矯正視力が一・〇以上の人はこの限りでない）で色神正常の人㋔聴力は二㍍の距離で低語が聴取できる人㋕体質は身体強健、四肢完全で体質上欠陥のない人㋖言語は応答明瞭で声量充分である人㋗精神状態および精神系統に異常のない人㋘容姿が他人に不快の感を与えない人
㈣品行方正、身元確実、かつ新潟市内居住可能の人
受験手続　志願書、履歴書（市販のもの）、写真（縦五㌢、横四㌢の最近三か月以内に撮影した脱帽胸上のもの）、身体検査証を作成のうえ、新潟市消防局総務課（東大畑通一、☎23－三一九一、〒九五一）へ。
受付期間　昭和五十五年一月十日まで、ただし土曜の午後、日曜、祭日は受付事務はしません。
なお、郵送（一月十日消印有効）の場合、五十円切手を貼り、あて先を書いた返信用封筒一通を必ず同封してください。

流通業務団地及び関連する都市計画案の縦覧
―十二月十一日から二十五日まで―

流通機能の向上と都市機能の整備を図るための流通業務団地、およびこれに関連する道路、公園の計画（案）がまとまりましたので、十二月十一日から二週間縦覧します。

計画（案）に意見のある方は、縦覧期間中に県知事に意見書を提出することができます。

縦覧期間と時間　十二月十一日から二十五日までの毎日午前八時半から午後五時まで
縦覧場所　市都市計画課（八階）、市流通業務課（五階）、県新潟土木事務所（川岸町三丁目）

計画（案）

新潟流通業務団地の決定（新潟県知事決定）
面積、約四十七・六㌶、区域、新潟市小新字尾立の全部及び小新字梅田、字大通、字緒立並びに亀貝字川北、字前田及び字堤の各一部

新潟都市計画道路の変更（新潟県知事決定）
①三・四・五六六号寺尾小新線、幅員十六㍍、延長千八百八十㍍、区域、新潟市小針字村上、亀貝字川北、小新字居村、字二重辻及び字梅田の各一部
②三・四・五六七号流通センター線、幅員二十㍍、延長千六百二十㍍、区域、新潟市小新字梅田、字緒立及び字尾立並びに亀貝字前田及び字堤の各一部

新潟都市計画公園の変更（新潟県知事決定）
三・三・五〇六号流通公園、面積約一・八㌶、区域新潟市亀貝字堤の一部

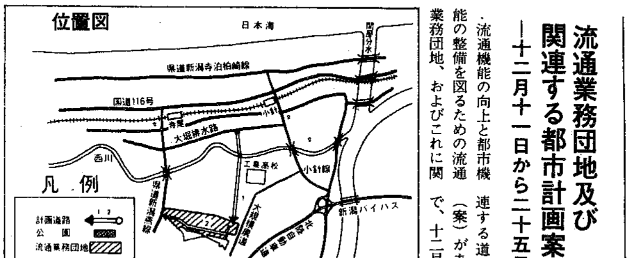

私の街かど

鮫面（さめづら）のお地蔵様

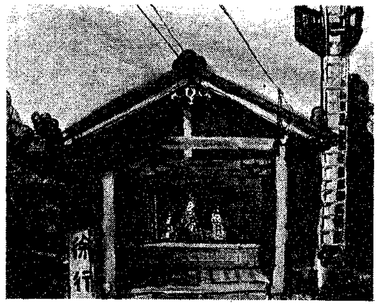

信濃川と西川が合流する通称〝鮫面〟の道角に地蔵堂があります。新国道ができてからは車の通りも少なくなり、あまりホコリもかからなくなりました。

人々の生活の豊かさとともにお地蔵様も良い着物をきて、建物もきれいになりました。

子供のころ良くここで遊んだ時と同じに、お地蔵様の顔はあたたかく、親子地蔵様はほほえましいものです。

佐藤昭子（小新）

係から　おかげさまで好評をえております〝私の街かど〟。多くの方から募集していただき、掲載まで多少時間がかかっております。ご了承ください。

おもな目次

- 冬の交通事故防止運動（12/11～1/10）（二面）
- 分別ごみと粗大ごみ 決められた曜日に！（三面）
- 一月七日から 保育園児を募集（四面）

10時の読書会

日時　十二月二十日午前一〇時～正午
会場　沼垂図書館
話題にする本　「朱を奪うもの」円地文子著
次回の本は「日本語と女」寿岳章子著（岩波新書）です。

第1学年児童募集
～新大教育学部附属新潟小学校～

募集人員　男・女各45人
応募資格　昭和48年4月2日から昭和49年4月1日までに出生した者で、保護者とともに新潟市内に居住する者（昭和55年4月1日現在新潟市内転入予定者を含む）
受付期間　12月10日～12月15日
応募手続　新大教育学部附属新潟小学校事務室へ（☎23―6161）

訂　正

12月2日号の「国保条例を一部改正」の記事中、市国民健康保険運営協議会の阿部一夫会長は**阿部央一**会長の誤りでした。おわびして訂正します。

教育委員会職員募集
（図書館職員・幼稚園教員）

〈図書館職員〉
試験日　1月20日
試験場　市中央公民館
試験内容　第1次試験（筆記・適性）
受験資格　昭和28年以降に生まれた人で図書館法に規定する司書(司書補を除く)資格を有する人（来年3月31日までに取得見込みの人も含む)。
職務内容　市立図書館または市立学校図書館の業務に従事

〈幼稚園教員〉
試験日　1月22日
試験場　市中央公民館
試験内容　第1次試験（筆記、実技）
受験資格　昭和26年4月2日以降に生まれた人で、幼稚園教諭免許状を有する人（来年3月31日までに取得見込みの人も含む)。
勤務幼稚園　市立幼稚園

◇　◇　◇　◇　◇

募集要綱と応募用紙　①市教育委員会（〒951 上大川前通8―1260☎25―1000(代)の次の課で交付します。図書館職員…総務課、幼稚園教員…学校指導課、②郵送希望の方はあて先を明記し、50円切手をはった返信用封筒を同封のうえ「受験申込用紙請求」と朱記して申し込んで下さい。**応募受付期間**　12月10日～12月25日（当日消印有効）
その他　上記募集以外の職種で欠員のある場合は選考等により採用することもありますので、くわしくは総務課までおたずね下さい。