市報 にいがた

発行所 新潟市役所
新潟市西堀通6番町866
電話代表(28)1000
編集人 高橋甲子
（担当市民企画部広報課）
印刷所 ㈱旭光社

市の人口

		前月比
人口	432,692	(+363)
男	211,905	(+220)
女	220,787	(+143)
世帯数	135,151	(+142)

52年10月末日現在

待望の音楽文化会館
華々しくオープン

新潟市の芸術文化の殿堂として、市民一人ひとりが心まちにしていた音楽文化会館が、さる十九日華々しくオープンしました。

これに先だって、新設なった音楽文化会館三階ホールで記念式典が行われました。

始めに、市歌斉唱のあと市長があいさつにたち「市民待望の音楽文化会館の竣工を市民とともに心から喜びたい。音楽愛好市民の底辺を広げるために単に聴くだけでなく、自ら演奏するための練習場として大いに利用してほしい」ーと喜びのことばを述べ、さらに、「この新潟の地に住むすべての人々が、音楽を愛し、豊かな心をもつ市民に育って欲しい。そこから新しい新潟が生まれる」ーと決意を述べました。

そのあと、利用者を代表してコーラスグループ代表の**阿部洋子**さんは「このようなすばらしい会館を建ててもらって、たいへんうれしい。これだけの立派なものをただ単に飾りものにしなくて、新潟市の芸術文化の殿堂として大いに使わせていただきたい」ーと感謝のことばを述べました。

最後に、県音楽コンクール中学生の部で最優秀になった鳥屋野中学校**水野淳子**さんによる"ピアノ開き"があり式典を終わりました。

午後からは邦楽や日本舞踊などの"こけら落し"が華やかに始まりました。

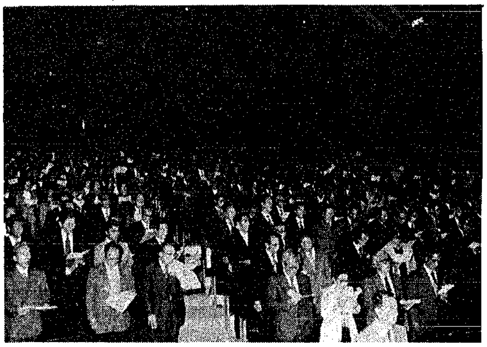

市歌を出席者全員で斉唱

自治会関係役員との懇談会から

〈本庁上〈白新中、関屋中新潟小〉**地区〉**（50人）

問い　①集中豪雨などの時補助ポンプの作動時期を早めるなどの浸水対策を②材木など、どの位の長さから分別ごみになるのか、こまかな区分のPRを③荻野通りのようなものをあちこちに作り緑化運動の推進を

答え　①特に南浜通りは地形上の問題もあって集中豪雨の時などすぐに浸水する。市でも下水管の掃除をしたり、注意報などによってポンプを作動するなど体制を整えているんだが、さらに専門家に検討してもらうなどしていきたい②担当に検討させよう③先日、空から新潟をじっくりみた。緑をいきなり面で作るのは無理としても、緑の線づくりは必要だと思う。気長にやっていくつもりだ。

〈本庁下〈舟栄中、二葉中礎小〉**地区〉**（66人）

問い　①佐渡汽船発着所の移転について再考を②市立工業高校の移転について③巾員五〜六間道路の除雪を

答え　①問題は、いつ、県がどういう意見を出すかにあると思う。市はその結果によって難渋する市民がでれば何らかの措置をとらねばと考えている②市立工業にはグランドがなく、あちこちを借りてジプシー的にスポーツをやっている。高校にグランドがないというのは致命的。生徒第一を基本に学校の整備が私に課せられた課題だと思う。市立工業高校は鳥屋野ファミリーランド跡地に移転し、五十五年開校する予定③除雪については、三十日に特集号を出す予定だ。みなさんの協力をお願いしたい。

国民年金

「カラ期間を」ご存知ですか！

サラリーマンの奥さんには、「カラ期間」の制度が設けられています。国民年金がスタートした昭和三十六年四月以降の結婚期間で、ご主人が職場の年金制度に加入している期間については、国民年金に加入していなくとも加入していたとみなす特典があります。

このみなす特典がいわゆる「カラ期間」で、実際に国民年金保険料を納めた期間と合わせて、二十五年以上になれば六十五歳から通算老齢年金が受けられます。

保険料のかけ金は、月額二千二百円（五十三年四月から二千七百二十円）で、年金額は六十歳までに納めた保険料の月数に千三百円をかけた額となります。

なお、詳しいことは、国民年金課または各地区事務所厚生係へおたずねください。

「カラ期間」の例

夫が職場の年金制度に加入している期間		
	カラ期間16年	保険料を納める期間10年
昭和26年 24歳（結婚）	昭和36年（34歳）	昭和52年（50歳） 昭和62年（60歳）

26年

※実際に保険料を納める期間は、10年間ですが、「カラ期間」を含めると25年以上になるので、65歳から通算老齢年金が受けられます。
年金額　1,300円×120月（10年）＝156,000円

注：大正6年4月2日から昭和5年4月1日までに生まれた人は、この25年が12年から24年に短縮されています。

市税の重納
防止にご協力を

同じ期の税を間違って二重に納めるかたが非常に多くいます。次の点に注意されるよう納税者のかたがたのご協力をお願いします。

一　納税される時は必ず納税通知書で納める。

二　手許に納税通知書のないときは、問い合わせる。

三　税の減額更正をうけたかたは特にご注意を。

四　納税通知書等を粉失して何期迄納めたか不明のときは、問い合わせる。

五　うっかりして重複納付をしたときはすぐ連絡する

六　この場合、申し出があれば次の期の分に充てられます（ご利用下さい）

問い合わせ　市納税課へ。

保険料が「所得税の控除」対象に

国民年金保険料は、社会保険料として所得控除の対象となりますので、所得税確定申告の際、お忘れのないように。

なお、一月分から十二月分まで全期完納の方は、下の表の金額となります。

保険料区分		控除額	期間
定額保険料を納めた人	1月から3月まで月1,400円 4月から12月まで月2,200円	24,000円	52年1月1日から52年12月31日までの1年
定額保険料と付加保険料を納めた人	1月から3月まで月1,800円 4月から12月まで月2,600円	28,800円	

※過去の保険料を納められた場合はその額も控除の対象となります。
※納入証明書は、申告書に添付しなくともよいことになっています。

私もひとこと

ななかまどと私
纐纈（こうけつ）英司（本町通14）

さき頃、市報にいがたで、市長さんの「ななかまどの実」を拝読してその翌日、市役所の中庭の旭川産ななかまどの木のもとに立って見上げていた。すると、私の隣りに一人の六十歳位の婦人が立って同じように見上げていた。

その婦人は私に「これが市長さんの書かれたななかまどですか」と言う私は「そうです」といって落ちている実五〜六粒を見せて「これを蒔くとよく生えるからあなたも蒔きなさい」というと、婦人も落ちている実を捨ってハンドバックに入れ「ありがとうございました」といって市民課の方に行かれた。

私がわざわざ見にきたのはほかでもないが、わが家に実生から十数年手がけた盆栽が今年始めて実をつけた。私は長年それをななかまどでないかと思っていたのでその確認のためである。そしてわが家のそれと寸分たがわぬことを知って安心した次第である。

わが家のななかまどは十数年前両津のある宿屋からいただいてまいた数粒の実が大きくなったものである。その後、随分かわいがって育てたが、木の名を知らぬままであった。つい一〜二年前、テレビで秋の風景を見てななかまどでないかと思っていたのである。

この木は男性的で、春白い花が手まりのように咲き、橙色の実をつけ、冬は落葉して裸になってしまうが、寒さには強い木である。

市長さんにお願いしたいのは、鈴なりになっている実を是非、実生にして市内の各所に植樹されたいことである。

山の下図書館新着図書

書名	著者名
日本美術辞典	谷信一
岩波ロシヤ語辞典	八木貞利
スケート教室	三野勉
スキー教室	斎藤貢
水泳教室	波多野勲
谷崎潤一郎の文学	伊藤整
青春の野望	富島健夫
車のいろは空のいろ	あまんきみこ
5000匹のホタル	松下竜一
モヒカン族の最後	クーパーJF
アンネの日記	フランクアンネ
はじめの四年間	ワイルダー
マザーグース(1)〜(5)	谷川俊太郎(訳)
ハックルベリ・フインの冒険	マークトウエーン

沼垂図書館新着図書

書名	著者名
わたしは替女；杉本キクエロ伝	大山真人
戦後日本をダメにした学者・文化人	細川隆元
文明のなかの六本脚；虫の博物誌	梅谷献二
石井好子のヨーロッパ家庭料理	石井好子
美の王国の入り口で	池田満寿夫
英雄たちへの挽歌	上前淳一郎
影絵の時代	槙谷雄高
西行の歌	宮柊二
末の末っ子	阿川弘之
グッドラック	高橋三千綱
世間知らず	田辺聖子
エディプスの恋人	筒井康隆
私の巴里・パリジェンヌ	朝吹登水子
ある歴史の娘	犬養道子
シャボン玉ピストル大騒動	P・ギャリコ

☆☆日本海タワー☆☆
〈営業時間の短縮〉

午前10時から午後4時まで
（12月1日〜翌年2月28日）
なお、12月29日から翌年1月3日まで機械装置点検のため休館いたします。

財団法人新潟水道サービス

電話加入権公売

日時　11月29日午前10時〜10時半
会場　新潟財務事務所（新潟市川岸町3）
その他　公売代金は、当日午前11時半までに現金納付です。詳しくは、収税課（☎31—8125）へ

交通指導隊員募集

市交通対策協議会では、警察署管内ごとに編成している交通指導隊のうち、中央隊・東隊隊員を下記要領により募集しています。地域から交通事故を追放するためのボランティアとして、ご応募ください。

募集人員　中央隊4人、東隊3人
募集期限　12月28日まで
任期　2年とし、再任を妨げない
任務　余暇を利用し、交差点などで安全通行指導
勤務　各隊で行事計画を定め、隊長の命により従事し、所轄警察署長の指導監督のもとで行動する。
被服等　被服並びに装備品を貸与
災害補償　交通事故傷害保険による補償
※詳しくは、市交通安全課へ。