

下水道問題

春はうらやま日和と山雷の弥靡もかすみにかきしだれ青柳風吹きやびくあだ名西郷東郷

① 四季の新潟
 新潟情緒をたづねた四季の新潟」残つたのれいかもしませ

「堀と柳のノスタルジア」
 春はうらやま日和と山雷の弥靡もかすみにかきしだれ青柳風吹きやびくあだ名西郷東郷

「堀と柳のノスタルジア」
 春はうらやま日和と山雷の弥靡もかすみにかきしだれ青柳風吹きやびくあだ名西郷東郷

人間都市への道

今年、満二十五歳になを主体としたサークルです。健康な歌をうたい、友情を深め、力を合わせてお互いの生活をより明るくするよう努力します。「私たちほうたう喜ぶを周囲の人たちに分ち合うためにできる限り、うたごえを広げます。」の要綱を古くに合唱

「新潟ともしび会」
 坂内雄一(寺山)

25周年記念奏会を
 「新潟ともしび会」
 坂内雄一(寺山)



「新潟ともしび会」
 坂内雄一(寺山)

25周年記念奏会を
 「新潟ともしび会」
 坂内雄一(寺山)

「堀と柳のノスタルジア」
 春はうらやま日和と山雷の弥靡もかすみにかきしだれ青柳風吹きやびくあだ名西郷東郷

「堀と柳のノスタルジア」
 春はうらやま日和と山雷の弥靡もかすみにかきしだれ青柳風吹きやびくあだ名西郷東郷

新潟市の下水道の現状

普及率16%、全国平均22.6%

整備が遅れた三つの要因

① 地盤が極めて軟弱であること。② 地下水が高く、その次に道路、建てる施設費用のかかる特殊工法を採る必要があること。③ 新潟市そのものが東西に細長い上、市街地が散らばって発展しているため、下水道の投資効果が非常に低いこと。

国の積極的な本抜対策を

排水から水質保全へ

排水から水質保全へ

一般的に道路の側溝や住宅地のとどろを下水道と考えるが、側溝、とどろは雨水や汚水をそのまま流すだけのいわば汚水の通り道に過ぎません。

新潟市で初めて下水道が着手されたのは昭和二十七年。以来二十数年を経過して、市内で下水道が完成しているのは、県庁から下手の地域船尾処理区だけだ。

まず第一に新潟市の地形的な問題と、自然発生的な原因があげられます。

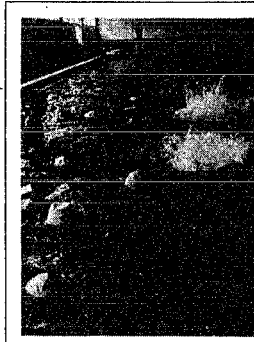

堀のあった懐かしい風景

不用品登録制

★物を大切に★
 連絡は市生活課 28-8100番へ

不用品登録制

①昭和三十三年に発生した新潟地震の復旧で、下水

市報郵送

市報郵送

新聞未購読世帯へ

市では、毎週日曜日に発行している市報にいがたを新聞折り込みで皆さんの家庭へお届けしています。早速お申し込みください。

温水プール利用案内

温水プール利用案内

休館日 毎週月曜、祝祭日(5月5日、10月10日は閉館)

時間 平日一正午～午後7時 日曜一午前10時～午後5時

料金 冬期(9月16日～翌年6月14日)は幼児・小中学生100円、高校生・大人200円 夏期(6月15日～9月15日)は幼児・小中学生30円、高校生・大人50円

コインロッカーは1回につき20円

交通 新潟駅発、水族館行き終下車徒歩1分 同発、浜浦町行き松波町一丁目下車徒歩5分 同発、信濃町行き県立高校前下車徒歩10分

市民病院関係バス時刻表

市民病院行 (古町発)	市民病院行 (日興寺前)	市民病院行 先	市民病院行 (江南高校前)	江南高校行 (市民病院前)
8:05	8:10	9:28	8:14	10:03
8:10	8:15	10:33	9:04	11:08
8:20	8:25	11:33	10:33	11:53
8:35	8:40	12:33	11:33	14:28
8:55	9:00	14:18	16:28	16:46
9:30	9:35	15:33	17:23	
10:00	10:05	16:03		
10:30	10:35	16:33		
11:40	11:45	17:08		
13:00	13:05	17:23		
14:00	14:05			