松浜小、連続金賞

全国学校リード音楽大会

第十回全国学校リード音楽大会が、十一月二十三日、東京・神田の共立講堂で、小・中・高校二十六校が参加して開かれ、新潟県から出場した市立松浜小学校（大久保彦三郎校長、児童千二百人）が、小学校の部で「金賞」の栄誉に輝きました。同小に器楽クラブが発足した昨年、初出場で「金賞」を受賞し、今年もまた「金賞」と、二年連続の快挙でした。

ポール・ウェアー作曲、北浜博明編曲の序曲「プローシニューム」を大会参加曲に選んで練習を始めたのが六月。毎日、午前七時四十五分から八時十五分までと、放課後は五時まで、厳しい練習が続けられ、なんとかまとまりがついてきたのが夏休み直前。さらに集中的に練習をしようーと、子供たちは、夏休みを返上して、一日三時間、学校へ出てくるほどの力の入れよう。指導に当たった田辺美津子先生も、編曲者の意図を知るため、三回も足を運んで指導を受けました。また、今春卒業した先輩の中学生を呼んで批評してもらったりしました。

秋になると、子供たちの腕はメキメキ上達。九月二十三日、市立鏡渕小体育館での「子供音楽コンクール」で最優秀賞を受賞、東日本大会への出場権を獲得。十一月十七日、県民会館での「県器楽合奏大会」でも金賞を獲得し、絶対の自信を得て、東京入りしました。

松浜小は八番目。ヒノキ舞台での演奏では、田辺先生の指揮に、今までの練習ぶりを充分に発揮。終わった後の万雷の拍手、拍手。結果は、昨年に続く金賞の快挙でした。

「合奏を通して、子供たちにがんばる気持をつけたい。自信をもってやれる子供にしたい」（鷲津教頭、田辺教諭）と、器楽クラブの成長に期待。「二年続けて〝金賞〟を獲れてうれしい」（南浩美部長＝六年生＝、高橋直也副部長＝六年生＝、坂井雅子さん＝六年生＝石山スズ子さん＝五年生）と、喜びを語っていました。

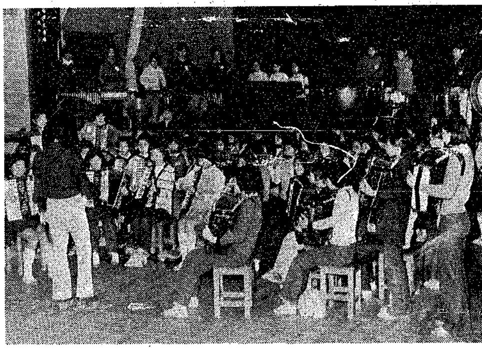

東日本大会を目ざして練習に励む松浜小リードクラブ

◇国民年金のかけ金◇ 所得税の控除対象に

今年の一月一日から十二月三十一日までの期間に支払った国民年金保険料は、所得税の控除対象になります。

給与所得者の方は、十二月に行われる年末調整の際に必ず勤務先で控除の手続きをしてください。

事業所得者および確定申告される場合の控除手続きは、三月の確定申告時に行ってください。

控除される額は別表のとおり、保険料の納入額、加入時によってそれぞれ違っています。

また、過年度（過去）の保険料を納入した場合は納入額が控除額となります。

なお、納入証明書は、申告の際添付しなくてもよいことになっていますので発行いたしません。

控除される保険料の額

保険料の区分		控除額	期間
定額保険料のみ掛けた人	月額 900円	10,800円	1年
定額保険料と付加保険料を掛けた人	月額 1,300円	15,600円	1年
5年年金の保険料を掛けた人	月額 900円	10,800円	1年

国保の加入脱退 届出は14日以内に

住所の異動（市内間の異動の場合も同じ）や資格の取得・喪失があったときは、必ず十四日以内に国保の被保険者証と印鑑を持って、市民課、地区事務所の窓口へお届けください。

〈加入手続きがおくれた場合〉

加入しなければならない日から保険料が計算されますので、一時にたくさんの保険料を納めていただく一方、手続きがおくれた期間は、国保の保険証が交付されず保険給付を受けることができませんので大変不利になります。

〈脱退手続きがおくれた場合〉

納めすぎた保険料はお返ししますが、脱退手続きを怠り国保の保険証で医者にかかった場合、国保が負担した七割分は、後日返納していただきます。

〈国保に加入しなければならない人〉

新潟市に住所を持っている人で、他の社会保険に加入していない人はすべて新潟市の国保に加入しなければなりません。

ハバロフスクから 芸能使節団が来演 十二月十日 公会堂で

新潟・ハバロフスク姉妹都市提携十年を記念して、ハバロフスク市アマチュア芸能団一行二十四人が、十二月六日から十三日まで新潟を訪問することになりました。心に沁み入るロシア民謡を若々しいロシア青年が歌って踊ります。皆様の入場をお待ちいたします。

日時 十二月十日午後六時半
会場 新潟市公会堂
入場無料 なお入場整理券は市役所社会教育課、秘書課にあります。

"市長に手紙"から

中野山地区に「移動図書館」の新設を

（中野山Ｙ）

〈問い〉 私は新潟市に住んで一年余りですので、市の様子もまだよくわからないのですが、近所に図書館もないようなので、移動図書館の設置を要望します。

近ごろは本代も高くなりましたし、乳児がおりますのでなかなか図書館へ出かけられません。一か月に一度くらい近くまで回っていただきたいと思います。前住地の埼玉県では実施していましたのでお願いした次第です。

〈答え〉 移動図書館ではありませんが、市では団体の申込みによって配本する貸出し文庫制度を実施して、遠方の人たちからご利用いただいております。

幸い、石山団地の「さくら集会所」にも貸出し文庫として、児童図書・一般図書合わせて三百冊ほどを毎回配本しております。団地の代表者の方とご相談のうえご利用ください。

なお、当市では、移動図書館として、内野、鳥屋野、関屋、松浜、坂井輪の五か所に毎週一～三回、午後一時から五時まで開設しております。石山地区にも今後移動図書館を実施すべく考えていきたいと思っています。

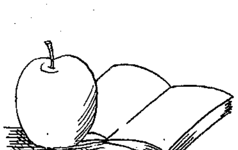

市長、ヤングと語る 都市青年の家（新潟駅前）で

市が管理している都市青年の家（新潟駅前）では、交通の便も手伝ってか、連日、ヤングの集会所として賑わっています。

会議、研究会、勉強会…など、集まる目的に相違はあっても、全て、グループが自主的に運営しているもので、英会話、ボランティア活動、演劇、音楽など活動面でも豊富にそろっています。

とくに、青年の家の利用者の特色は、グループ内だけの交流ではなく、グループ間の交流が活発なことです。

その青年の家を、去る十一月二十三日、渡辺市長が訪れ、グループのリーダーたちと意見をかわしました。

「いまの若者には、人間の連がりが薄いので、いろんな人と付き合うようにしている」「ボランティア活動の場をもっと広げたい」「コーラスをとおして、健康的な歌を広めてゆきたい」―など今後の活動に対して積極的な姿勢を披露する一方、「音楽やスポーツの練習施設がもっとほしい」―などの要望もありました。

これに対して市長は「スポーツ施設は河川敷を利用した運動公園を、音楽は音楽会館を建設するなどして、皆さんの期待に応えたい」と話していました。

見てますか，聞いていますか？ 標準小売り価格

―テレビ・ラジオで毎日放送―

★放送時間★

NHKテレビ＝月～土曜、午前11時57分から
BSNテレビ＝月～金曜、午後2時から 土曜は午後2時58分から
NHKラジオ＝午前11時55分から正午までの間

十二月分標準小売価格（発表品目）

―1㎏当りの数量―

品目	大きさ	数量	内容
だいこん	M	1本	1本約1～1.5㎏
はくさい	中玉	½個	1個約2㎏
きゃべつ	中玉	1個	1個約1.2㎏
ほうれんそう	M	2.5把	1把約400ｇ
ねぎ	L	約10本	1本約100ｇ
たまねぎ	M	約6～7個	1個約150ｇ
みかん	M	約10個	1個約100ｇ
りんご(国光)	M	約6～7個	1個約150ｇ

※標準小売価格についてご意見、ご要望がありましたら市生活課へ。

生活関連物資 価格変動調査集計表

――第22回――

商品名	単位	48年9月・10月第2回と平行	第21回調査(10/24～10/29)	第22回調査(11/6～11/11)
		価格	価格	価格
みそ	1kg	193円	261円	266円
しょう油	2ℓ	310	411	411
砂糖	1kg	152	249	282
食用油	450g	125	207	209
小麦粉	1kg	96	135	137
食パン	1斤(8枚)	80	97	97
インスタントラーメン	1個(100g)	27	48	48
豆腐	1丁(300～400g)	45	43	43
台所用洗剤	380cc	92	115	116
洗たく用洗剤	2.65kg	465	651	651
ねり歯みがき	普通サイズ210～230g	200	209	212
シャンプー	220cc	100	123	124
トイレットペーパー	1ロール	39	56	56
チリ紙	白チリ800枚	164	239	238
ビニール袋(台所用)	50枚(35×60cm)	180	263	260

幼児食講習会

西保健所では、次のとおり幼児食講習会を開きます。幼児期（1歳～6歳未満）のお子さんをお持ちのお母さんは、お誘いあわせてどうぞ、ご参加ください。

日時 12月13日 午後1時半から
会場 新潟市西保健所栄養指導室
内容 1. 幼児期に必要な栄養
2. 偏食に対する調理方法
3: 正しいおやつの与え方
4. 調理実習、試食

当日は母子手帳を御持参ください。

離乳食講習会

内容 離乳食の正しい進め方
離乳期に与える食品の調理法
離乳食製品の使い方
保健婦による育児指導
携帯品 母子健康手帳

東保健所管内
日時 12月6日・13日・16日 20日午後1時
会場 東保健所栄養指導室

西保健所管内
日時 12月12日午後1時半
会場 西保健所栄養指導室

健康相談

時間 午前10時～正午 午後1時～3時
内容 ●赤ちゃんから老人までの健康上のことについて
●家庭での看護の仕方
●赤ちゃんの育て方
●妊産婦の衛生
その他

どうぞお気軽においでください。

地区	とき	ところ
曽野木	12.11	鐘木会館
大江山	12.13	大江山連絡所

温水プール 塗装替えのため休館

～12月9日～1月4日～

海浜公園内にある市営温水プールは、塗装替えのため12月10日から1月6日まで休ませていただきます。

同プールは47年4月に完成早くも3年になろうとしており、プール表面にサビが出ており、衛生上、美観上好ましくないことで塗装がぬりかえられます。

来春には、きれいな姿でお目見えしますので、大いにご利用ください。

なお、5日は初泳ぎ無料解放です