くらしのミニ情報

洗剤の新価格製品マーク

新価格品
㊅ 2.65kg

新価格製品は右のマークがはってあります。
マークのない製品を新価格で買わないよう確めましょう
今後、洗剤の量は十分確保される見込みですので、買い急ぎ、買いだめをしなくとも手にはいります。

中央卸売市場から

果物 長いツユもあけ、いよいよ本格的な夏。そして、県内産の桃のシーズンでもあります。その名のとおりの水密桃が出廻ります。日の出、白鳳おくれて、種子ばなれのいい大久保がピークにはいります。

県内産の出荷には、ちょっと間がありますが、山梨、石川県の露地栽培ブドウ"デラ"の最盛期にはいり、ぐーんと味ものってきました。

野菜 気温が昇り、枝豆が一段とおいしくなりました。香りの茶豆で本格的味がたのしめます。作柄もよく入荷量もふえています。葉物に代って県内産のオクラがふえてきました。少し塩をまぶして軽くもんで、さーっと熱湯に通しすぐに冷水に入れると、色がよくなります。

熱のはいった意見交換

第二回 生活関連物資対策総合懇談会

去る七月二十四日、第二回目の「新潟市生活関連物資対策総合懇談会」が、三業会館で行われました。総合懇談会は、市内に店や工場をもつ、メーカー、流通業者、小売業者など業界代表と、消費者代表として、市の消費生活モニターと市政モニター（OBを含む）それに、知識人代表の三者で行なわれたものです。

昨年暮れに、市生活関連物資対策本部が発足してから、これまで数回にわたって個別業者との懇談会が積み重ねられて来ました。今度の懇談会は、相継ぐ再値上の不安がもたれる中で、さらに業種別懇談会を開いていく新たなステップにしようというものです。

懇談会は「安定供給、物価安定のために、市は、監視体制を強めて行きたい」という渡辺市長あいさつで始められ、業界からの現況と将来の見通しについて説明がされました。

石油関係製品、砂糖、大豆製品など、輸入原料の値上がりから、秋までには、値上げに追い込まれるだろう、という暗い見通しが大半をしめました。

その後、モニターを含めての質疑応答に移り「原材料の値上がりを理由に、一番弱い消費者にしわ寄せを行うのは納得できない。値上げを防ぐための企業努力が足りないのでは？」「七月十八日に洗剤の値上げが発表されたら、それまで余っていたものが、十九日だけでみな売り切れてしまった。消費者側も、需要供給関係を崩して心要以上の値上がりを呼ぶような行為はやめて欲しい」といった意見が取り代わされました。

最後に有識者の側から「国の経済政策も大切だが、消費者は団結し、こうした場で、業者に適正利潤で物資を提供するよう絶えず要請していくことだ。業者も、こうした声に応えていかざるを得なくなるだろう。」といった発言があり今後、さらに、消費者側、業者側の相互理解を求めていくことを確認しあって、閉会となりました。

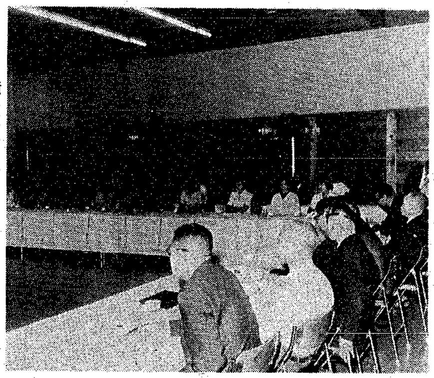

積み重ねられる 消費者と業者の話し合い

住所・世帯構成が変ったら 届け出は早く正しく

住所や世帯構成などが変った場合に、そのつど届け出をしておられますか？ 市では、皆さんの届けにしたがって、個人々々の住所などを住民基本台帳（住民票）に記録し整理しています。

この台帳にもとづいて、皆さんの日常生活に欠かすことのできない選挙人名簿や国民健康保険、国民年金、入学の手続き、それに印鑑登録をはじめとした各種証明書の発行などが、行なわれますので、必ず届け出をしてください。

届け出一覧

種類	届出期間	持参するもの
新たに市内に住所を定めたとき（出生の場合は除く）	転入した日から14日以内に届出る	●前住所の市町村長の発行した転出証明書 ●国民年金手帳
市内で住所が変ったとき	転居した日から14日以内に届出る	●国民健康保険被保険者証 ●国民年金手帳
市外へ住所を移すとき	転出する前にあらかじめ届出る	●国民健康保険被保険者証 ●国民年金手帳
世帯または世帯主に変更が生じたとき	変更が生じた日から14日以内に届出る	●国民健康保険被保険者証
国民健康保険の資格を取得または喪失したとき	理由が生じたときに届出る	●健康保険資格喪失証明書 ●健康保険証
国民年金に加入または脱退するとき	理由が生じたときに届出る	●厚生年金証書

夏のいこいの場

暑さに負けず、娯楽と教養を

夏もいよいよ盛り、暑い日の続く今日この頃です。
子どもたちにとっては、夏休みの一番楽しいころ。大人も子供に負けず、外に出かけて、夏を楽しもうではありませんか。
新潟市には、皆さんをお待ちしている施設があります。そのうちのいくつかを紹介します。
スポーツに、納涼に、あるいはお子さんの理科や社会科の勉強にも、ご利用ください。

海浜公園

日本海に面した八万平方㍍の公園内には、屋外五十㍍プール、屋内プール、水族館、少年野球場、市民広場や子供のお城などの各種施設があります。
また、最近、大噴水が完成し、とくに夜は、赤、青、緑、黄のライトに照らし出され、夕涼みには絶好です。
▼バス路線 水族館と同じ。

水族館

ここには、美しい魚や珍しい魚など二百五十種、約五千五百尾もいます。
そして、海女の飼づけも行っています。
▼開館時間 午前九時～午後五時
▼料 金 大人百円、小・中学生三十円（三十以上団体の場合、大人七十円、小・中学生二十円）
▼バス路線 ①新潟駅発水族館ゆき―古町十字路経由―水族館②新潟駅前発浜浦町ゆき―古町十字路経由―松波町一丁目下車

郷土資料館

重要文化財の旧税関を改装復元した郷土資料館。昔の港関係資料など、古い新潟を知るための興味深い展示がされています。
▼開館時間 午前九時～午後四時
▼観覧料 大人四十円 中学生以下は二十円（十人以上団体は半額）
▼バス路線 関屋大川前発―西堀六経由―旧税関前下車。

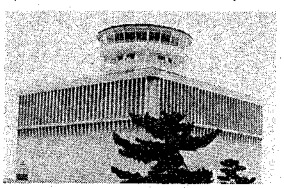

日本海タワー

海抜六十三㍍の高さから市街地と日本海が一望できる回転式の展望台で、喫茶しながら眺望が楽しめます。
▼営業時間 午前九時～午後八時
▼料 金 大人百円 子供三十円。
▼バス路線 新潟駅前発浜浦町ゆき―古町十字路経由―日本海タワー前下車。

見てますか，聞いていますか？ 標準小売り価格

―テレビ・ラジオで毎日放送―

★放送時間★
NHKテレビ＝月～土曜、午前11時57分から
BSNテレビ＝月～金曜、午後2時から 土曜は午後2時58分から
NHKラジオ＝午前11時55分から正午までの間

八月分標準小売価格（発表品目）

―1kg当りの数量―

品目	大きさ	数量	内容
ながなす	M	約16～17個	1個約60g
とまと	M	約6個	1個約165g
きゅうり	M	約8～10本	1本約95～120g
きゃべつ	M	約1個	1個約1.2kg
えだまめ	1把		1kg
もも	M	約5個	1個約200g
すいか		1個	1個約5kg
たまねぎ	M	約6～7個	1個約150g

※標準小売価格についてご意見、ご要望がありましたら市生活課へ

法政大学 夏期無料法律相談

法政大学法学部有志による無料法律相談が開かれます。この相談は、夏休みを利用して毎年、全国各都市で開かれているもので、法学部学生のほか教授、弁護士も相談にあたっていますので、どうぞご利用ください。

▶**日時** 8月24日（土）午前9時～午後4時
▶**会場** 中央公民館3階
▶**内容** 不動産売買、土地・建物の貸借金銭貸借、相読、親子・夫婦関係、労働問題、交通事故、農地関係、商取引その他民事一般

日本大相撲 新潟準場所

松鶴荘のお年寄を招待

松鶴荘のお年寄りを招待して行われる恒例の日本相撲新潟準場所が、今年も8月18日に開催されます。

▶**期日** 8月18日（日） 雨天順延、小雨決行
▶**場所** 護国神社 市営常設相撲場
▶**開場** 午前6時
くわしくは☎46―2917番へ。

在宅看護婦など 実態調査に協力を

看（准）護婦、助産婦、保健婦の資格を持ち、現在勤務していない方を対象に、1人でも多く再就職していただくために在宅看護婦実態調査を新潟県で行っています。ぜひご協力ください。

▶**期間** 8月31日まで
▶**方法** 該当者は調査用ハガキに、住所氏名、免許の種類、就職希望などを記入してご投函ください。
▶**場所** ハガキは次のところにあります 東・西保健所総務課、市役所1階庁内案内、西・中・北地区事務所

街頭総合相談

17日沼垂地区で

と き 8月17日（土） 午後1時半～3時半
ところ 水道局東営業所駐車場（雨天の場合は東総合庁舎4階講堂）

それぞれの担当課長が市に対する皆さんの苦情や要望をお聞きしようというもので、東地区事務所長および道路、下水道建設、下水道管理、都市計画、公園緑地、区画整理、建築指導、清掃業務、交通、公害、生活、教育委員会庶務、同学校教育、水道局（配水課長、東営業所長）広聴の各課長が出席します。どんな問題でもお気軽にご相談ください。なお生活上のいろいろな問題や交通事故の相談にも応じますのでご利用ください。