教室不足を解消

進む校舎の増改築

四十万市民都市を達成した新潟市は、年々、社会増が著しく、それに対処するため、学校施設などの整備を急いでいます。小針、新通両小学校の過密化解消のために、来年四月開校をめざして建設が進められている。"坂井輪小学校"のほか、既存の学校の校舎増改築で、教室不足の解消をはかっています。

来年度 坂井輪小開校

小針、新通小学校の過密化解消のため、小新の西清掃センター近くに、来年四月開校をめざして、坂井輪小学校が建設されています。

新設の坂井輪小は、十六学級で、小・中学校はつるのとおりです。スタート、最終的には、二十四学級にする計画です。同小へは、現在小針、新通小学校へ通学している児童の一部が分離して通うことになります。

市教育委員会は、これに伴う学区再編成作業を急いでいます。既に、関係地区の自治会長などに市の基本的な考え方を説明しているほか、新潟市立学校適正配置審議会（加藤謙委員長）に、西地区の学校適正配置について諮問しています。諮問を受けた同審議会は、小委員会を作り、坂井輪小の学区再編成の検討を進めています。学区再編については、通学道路、安全面、住宅の配置などを中心に検討されております。

学校の建設

校舎などの新増改築を行っています。

▼坂井輪小学校―校舎新築、工事費一億九千百五十万円、昭和五一年度

▼関屋小学校―屋体改築、工事費六千七百八十万円、屋内体育館

▼坂井輪中学校―校舎増改築、工事費一億九千五百五十万円―普通教室十、視聴覚室・音楽室・美術室・保健室各一

▼木戸中学校―校舎増改築、工事費七千三百二十万円、理科室・家庭科室・保健室各一

▼女池小学校―校舎増改築、工事費八千九百四十万円、普通教室八、図画室・工作室各一

▼牡丹山小学校―校舎増改築、工事費三千八百万円―普通教室三、理科室・図工室各一

▼沼垂小学校―校舎増改築、工事費一億三百九十万円、普通教室八、家庭科室・図工室・音楽室各四、図工室・音楽室・家庭科室・保健室・給食室各一

▼曽野木小学校―校舎増改築、工事費九千五百五十万円―普通教室六、視聴覚室・図書室・図工室各一

▼丸山小学校―校舎増改築、工事費七千二百七十万円―普通教室七、視聴覚室・図工室各一

小針、新通両小学校の過密化解消のために、来年四月、坂井輪小"開校"（写真―小針小で学ぶ児童）

水しぶきあげる噴水

県民会館前広場

県民会館前広場は、白山公園とともに数少ない市中心部の市民のいこいの場。ここにある大きな噴水が水しぶきをあげ、ベンチや芝生でいこう若者たちや家族連れの心を慰めてくれています。夜は、カラーのライトに照らされて、ロマンチックなムードをただよわせています。この噴水は、モーターの故障で修理を急いでいたもの。

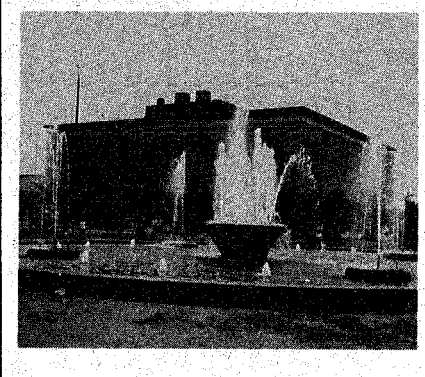

松浜は"不適"

海水浴場の水質検査

東・西両保健所で、このほど海水浴場の水質検査を行い、その結果を発表しました。

それによりますと、関屋浜や日和山、二葉浜はいずれも基準以下の"きれいな海"、松浜は、海水浴に"不適"、太夫浜、島見では"要注意"という結果がでました。

調査は、西保健所が六月四日に関屋浜の金衛町地先と松波町地先二葉浜、日和山の合計四地点で、午前十時と午後二時に、東保健所が、六月十日から十三日にかけて、松浜、太夫浜、島見三か所の合計五地点で、毎日午前九時と午後一時、同五時に行われました。

関屋浜から日和山にかけてはPH（水素イオン濃度）、COD（化学的酸素要求量）、大腸菌群数など、いずれも基準値内でしたが、松浜は、大腸菌群数が百cc中千個（以下）、平均でも一万三千個を上回り、CODも最高七・四PPM（基準値は二PPM以下）で、基準値以内の日が一日もなく、太夫浜、島見では、大腸菌数、CODとも基準値を超えることが多いでした。

東保健所では「太夫浜方面で泳ぐなら、雨が降った二日後の午後に」と呼びかけています。

時間延長

夏の夜を楽しく

◆市営プール◆

期間 七月二十日～八月二十日

時間 午前一時～午後七時

料金 大人―五十円 中学生以下三十円

◆水族館◆

期間 七月二十日～八月二十日

時間 午前九時～午後七時

料金 大人―百円 中学生以下三十円

図画コンクール展など催し

20日、「海の記念日」

七月二十日は「海の記念日」です。市内でも、この日にちなんで関係団体によって、いろいろな記念行事が催されます。

▼図画コンクール展 新潟・長野両県の中学生から募集した海の図画のうち、優秀作品百五十点を、七月二十六日から同三十一日まで新潟イチムラホールで展示します。

▼海上パレード 七月二十日、日和山海岸沖合より新潟港口、信濃川畔にかけて、モーターボート数十隻が、海上安全運航、海をきれいにすることの重要性をPRする海上パレードを行います。

▼フェリー"あかしあ"公開 京阪神―新潟―北海道を結ぶフェリー"あかしあ"（一万二千トン）を七月二十日、午前十時から十二時まで、山ノ下フェリーさん橋で、船内一般公開します。

海水浴場で管理事務所開き

本格的な海水浴シーズンがやってきました。市内の海水浴場には既に浜茶屋が軒を並べ、営業を始めていますが、市は五日、関屋浜と日和浜の両海水浴場で、海浜管理事務所開きを行いました。

両管理事務所は、八月二十五日まで開設され、泳ぎの達者な学生や日赤職員などが常駐して、海水浴客の事故防止に務めます。

ツ反応検査

B.C.G予防接種

◎該当者 生後3ヵ月以上3歳以下の乳幼児。ただし、いままでにBCG予防接種を受けたことのある人は対象外です。

◎時間 午後1時半～3時

東保健所管内

会場	月日	対象校区・地区
桃山小学校	7・15	桃山
女池小学校	7・16	女池
東保健所	7・17	沼垂・長嶺
中野山小学校	7・22	中野山
牡丹山小学校	7・23	牡丹山

西保健所管内

会場	月日	対象校区・地区
五十嵐小学校	7・16	五十嵐
入舟小学校	7・16	入舟
青山小学校	7・17	青山
栄小学校	7・17	栄
小針小学校	7・23	小針・小針新町・幸町・緑町・藤山・銀座・村上東小針・青山
礎小学校	7・23	礎
坂井輪中学校	7・24	寺尾新町駅前団地・遊園東
豊照小学校	7・24	豊照

レントゲン検査・循環器検診

◆西保健所 時間：1：00～3：00

月・日	会場	対象区域
7・22	新通公民館	新通、輪之内
7・25	小針公民館	小針、平島、小新2重辻、小新大通、小新第2団地
7・29	新通小学校	上坂井、南ヶ丘第3、道上ヶ丘、県教職員アパート
7・31	青山小学校	浦山町2～5
8・1	青山小学校	青山上山、青山上山西、浦山町10、新山
8・2	青山小学校	浦山町中央区、浦山町6・8
8・5	青山小学校	関屋堀割町3、浦山町1・7・9・青山3区

レントゲン検査（東保健所）

月・日	時間	会場	該当町内・自治会
7・16	10：00～11：30	下木戸 道路原一宅	下木戸、下木戸東町
	1：00～3：00	中木戸 高橋ソミ商店脇	中木戸、中木戸南町
7・19	9：30～12：00	山木戸天満宮前 畑口外科脇	山木戸9・10・14区
	1：30～3：00	山木戸 江東車体前	山木戸8・11～13区
7・20	9：30～12：00	東新中学校	山木戸1～7区、榎
	1：30～3：00	国道側校舎	
7・22	9：30～11：30	竹尾 佐野米野助宅	竹尾1～3、学園町
	1：00～3：00	木戸小学校 峰の巣校舎脇	中山麓、中山南沢第1
7・23	10：00～12：00	山潟小学校	浦五郎、長潟、鵜ヶ山、美の里、弁天橋
	1：30～3：00		
7・26	10：00～12：00	石山第1団地	東進、むつみ、猿ヶ馬場、猿ヶ馬場南、中見
	1：30～3：00	中央公園 県教職員アパート前	
7・29	10：00～12：00	旧石山中学校 向陽高校及校舎	山二ツ、山二ツ本村、新興、さくら、石山1～7区
	1：30～3：00		

健康相談

坂井輪地区

相談日 7月18日（木）

時間 午前10時～12時
午後1時～3時

場所 坂井輪連絡所

第10回少年野球大会

対象は5・6年生

☆期日 8月18日～20日

☆会場 市営少年野球場ほか

☆参加資格 小学校5・6年生

☆チーム編成 主将・監督含めて、1チーム15人以内。クラブ・町内いずれのチームでも参加できます。監督は大人に限ります。

☆申込 7月24日、午後5時までに、市体育課（市内一番堀通3－1、陸上競技場内、☎66－8111番）へ、所定の用紙で、お申し込みください。

☆監督者会議 8月2日、午後4時、陸上競技場会議室。監督だけ出席してください。

☆表彰 上位3チームまでです。

☆服装 ①運動にさしさわりのない服装（背番号は、必ずつけてください）②金属性スパイクは使わないでください。

海に親しむ 親子のつどい

期日 8月3日～5日（2泊3日）

会場 西蒲原郡巻町（五ヶ浜）町立浦浜小・中学校

対象 小学校5・6年生とその親（25組）50人

経費 1人1,500円（食費5食分、薪代、地引網代、雑費）

集合 8月3日、午前11時30分、浦浜小・中学校

申込 希望者は、所定の申込書で、申込金500円（1人）を添えて、県YH協会（小林デパート内）へ。

締切日 7月27日（土）

ウイスコンシン大学対全日本チーム バスケットボール国際試合

日時 7月16日 午後5時

会場 市体育館

入場料 指定―前売1,300円、当日1,500円
一般―1,000円、高校― 700円
小中学生－500円

林間学校

期日 7/29～7/31、8/1～8/3、8/4～8/6、8/5～8/7（2泊3日）

会場 六日町ユースホステルほか

対象 10歳～15歳の男女（各回30人先着順）

参加費 小学生 3,500円、中学生 3,800円

申込 7月20日までに、1,500円を添えて、県ユースホテル協会（小林百貨店内へ。