船波雪弥君（大畑小五年）が金賞
日本海タワーの書初コンテスト

日本海タワー（財団法人新潟水道協会）が、先に市内の小学生を対象に募集した「児童書初コンテスト」の入選者が決まり、金賞に船浪雪弥君（大畑小五年）が選ばれました。

このコンテストは、日本海タワーが毎年実施しているもので今年で四回目。今回は書題「万代太鼓」で募集したもので、応募者も昨年の二倍に当たる四百二十一人でした。

入選者は次のとおり。

金賞 船浪雪弥（大畑小五年）銀賞 ▽細川和男（木戸小五年）▽波田野弘子（南万代小六年）銅賞 ▽宮川恵子（南万代小四年）▽本間正信（豊照小五年）▽曽川三継（豊照小五年）▽小熊恭子（入舟小六年）

全作品をタワーで展示

応募された全作品を、日本海タワー内に展示します。会場の都合で、今回は二回に分けて展示しますが、入選作品は全期間にわたり展示します。

☆期間 一回目＝二月一日～同十五日（小学校五・六年生の作品）二回目＝二月十六日～同二十八日（小学校一～四年生の作品）

☆会場 日本海タワー

四百二十一人のなかからみごと金賞に選ばれた船波雪弥君（大畑小五年）＝上＝とその作品

2月11日（建国記念の日）のごみ・し尿収集

ごみ・し尿の収集を休ませていただきます。ご協力をお願いします。

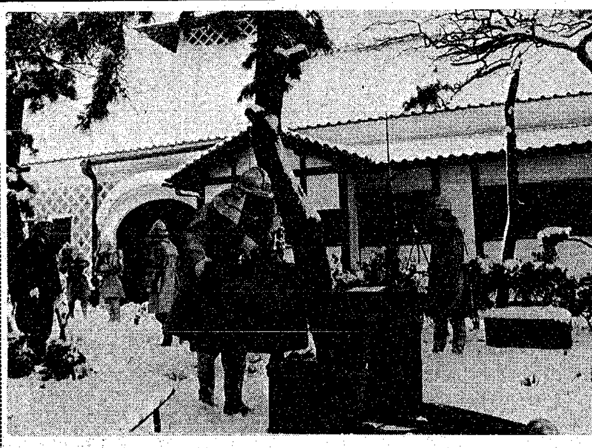

旧税関庁舎内に保存されている郷土資料を手ぎわよく搬出する消防職員

旧税関（国の重要文化財）で防火訓練
消防艇にほん海も出動

国の重要文化財「旧新潟税関」（緑町）で去る一月二十六日、大がかりな防火訓練が行なわれました。

訓練は「税関庁舎の延焼拡大防止」をねらいに行なわれ、西消防署から消防車五台が出動する一方税関裏側の信濃川から、消防艇にほん海が応援にかけつけました。

税関庁舎の内部は、市の郷土資料館の役割りも果たしているため貴重な文化財・資料も多く、それらの焼失を防ぐために、重要物件搬出隊も編成され、その訓練も行なわれました。

そのほか、市内にある国・県の指定文化財十七か所の予防査察を行ない、消防施設、電気設備、火気使用か所―の点検や可燃物の整備などをとおして、災害体制の指導を行ないました。

なお、この訓練は、全国一斉の「文化財防火デー」にちなんで実施されたものです。

文化財防火デーとは

昭和二十四年一月二十六日に、世界的にも貴重な文化財「法隆寺金堂」が罹災し、日本の文化資産の大きな損失をまねきました。

このようなことを、二度と起こさないよう、注意を呼びおこすため、毎年一月二十六日を全国一斉の「文化財防火デー」と定め、各種の防火行事を行なうことになったわけです。

老齢特別給付金を支給
～国民年金～
〃早めに申請を〃

対象は明治37年1月2日から同39年4月1日までに生まれた人

明治三十七年一月二日から同三十九年四月一日までに生まれた方を対象に、今年一月分より月額四千円の老齢特別給付金が支給されることになりました。

昨年来、請求手続きの受付けをしていますが、まだ請求していない人も多いようです。該当者は早めに、市国民年金課、各地区事務所、各連絡所へ申請してください。

ただし、老齢・障害福祉年金を受けている人は除かれます。

▼**該当者** 明治三十七年一月二日から明治三十九年四月一日までの間に生まれた人（七十歳に達したときは、老齢福祉年金を受けることになります）

明治三十七年一月一日生まれの人は、老齢福祉年金の対象者となります。

▼**給付金の請求** 請求においでのさいは、該当者の印かんと、本人、配偶者、扶養義務者の、昭和四十七年中における所得が証明される書類（源泉徴収票など）および住民票（給付金受付係が指示します）の交付手数料五十円を、ご用意ください。なお、該当者がこれない場合は、代理人でも受け付けます。

該当者が、普通恩給、普通扶助料、厚生年金、各種退職年金などの公的年金を受けている人の配偶者は、その証書を提出してください。

▼**支給停止となる場合** 公的年金を受けている人、および本人所得、配偶者、扶養義務者の所得が制限限度額（別表）以上の場合は年齢的に資格があっても、所得制限により、給付金の支給が停止になります。

▼**そのほか** 給付金の請求手続のさい、本人の職歴、軍歴、配偶者や息子さんの職歴、軍歴などをお聞きしますので、ご了承ください。

恩給などの制限

(1) 戦争公務による扶助料等の制限は、大尉以下。
(2) 恩給・普通扶助料等の制限は、10万円。

本人所得制限額

扶養親族数	0人	1人	2人	3人	4人	5人
収入金額	千円 668	千円 780	千円 955	千円 1,130	千円 1,286	千円 1,442
制限額（所得額）	千円 430	千円 520	千円 660	千円 800	千円 940	千円 1,080

配偶者・扶養義務者所得制限額

扶養親族数	0人	1人	2人	3人	4人	5人
収入金額	万円 524	万円 544	万円 558	万円 572	万円 586	万円 600
制限額（所得額）	万円 479	万円 499	万円 513	万円 527	万円 541	万円 555

住宅資金にどうぞ
国民年金、厚生年金、船員保険の被保険者へ

◇**対象** 国民年金・厚生年金・船員保険の被保険者で①住宅金融公庫の個人住宅建設資金またはマンション購入資金と合わせて融資を希望する②住宅金融公庫の分譲住宅の購入資金と合わせて融資を希望する―のいずれかに該当する人。

◇**期限** 前記①に該当する人は2月14日まで、②に該当する人は2月末日まで。ただし、貸付け決定は申込み順。

◇**受付け** 住宅金融公庫資金の借入れ申込みを取扱う金融機関で。

グループリーダー養成のスポーツ教室

市民のスポーツ活動の継続化・組織化を図るために、次のとおりリーダー養成講習会を開きます。

■種目 軟式テニス
■対象 市内のスポーツグループのリーダーおよびスポーツ愛好者
■指導 市体育協会関係種目団体指導員、市体育課職員
■内容 ①基本技術の習得とその指導方法②スポーツグループの育て方とその運営③新潟市体育・スポーツ活動の展望
■日時 3月6・7・8・11・12・13・15・18の8日間、午後6時半～同8時半
■申込み 2月15日までに、往復ハガキに氏名・年齢・性別・住所（郵便番号・電話）・勤務先・所属グループ―を明記のうえ市教育委員会体育課（一番堀通3、県営陸上競技場内）へ。電話（☎66―8111番）でも可。

見てますか，聞いてますか？ 標準小売り価格 ―テレビ・ラジオで毎日放送―

★放送時間★

NHKテレビ＝月～土曜，午前11時57分から
BSNテレビ＝月～金曜，午後2時13分から，土曜は午後2時58分から
NHKラジオ＝月～土曜，午後1時30分～2時までの間

今月の発表品目
―1kg当りの数量―

品目	大きさ	数量		内容
だいこん	M	1	本	1本約2kg
はくさい	中玉	½	個	1個約2kg
きゃべつ	中玉	1	個	1個約1.2kg
ほうれんそう	M	2.5	把	1把400g
たまねぎ	M	約6～7	個	1個約150g
きゅうり	M	約8～10	本	1本約95～120g
みかん	M	約10	個	1個約100g
りんご（国光）	M	約6～7	個	1個約150g

※標準小売価格についてご意見、ご要望がありましたら生活課へ

生活関連物資相談 専用電話
28～8100番
（市役所市民部生活課内）どしどしご利用ください。

断水 2月6日 東新潟地区

鳥屋野浄水場内電気設備の定期点検清掃作業のため下記のとおり断水いたしますのでご協力をお願いします。

なお，断水に伴い一部の地域で水が濁る場合も考えられますので、ご了承をお願いいたします。

日時 2月6日 午前1時から午前3時まで
断水区域 東新潟地区全域（幸西町，八千代町，万代5丁目，沼垂西町，天明町―方面を除く）

市民病院

・住所 紫竹山452番地
電話 41―5151番

面会時間

階	曜日	時間
4階～7階	平日	午後3時～午後8時
	日曜・祭日	午後1時～午後8時
3階	平日	午後4時～午後7時
	日曜・祭日	午前10時～午後1時、午後4時～午後7時

全日本切手展
～作品募集～

全日本切手展へ出品する作品を募集しています。

★締切り 3月11日
★受付け 西郵便局郵便課
★種類 ①ジュニアクラス②成人クラス―の二コース
★予選審査 3月16・17日
くわしくは西郵便局郵便課（☎29―0411番）かもよりの郵便局へ。

2月も時間短縮
温水プール・水族館

石油節減のため1月から時間短縮している温水プールでは、2月も引続き時間短縮を行ないます。

一方、水族館でも同趣旨により2月の開館時間を短縮しますので皆さんのご協力をお願いします。

≪温水プール≫ ▽火～金曜日 午後4時～同7時▽土曜日 午後2時～同5時▽日曜日 午前10時～午後4時▽月曜日 定休日
≪水族館≫ 毎日午前10時～午後4時