# スポーツで晴ればれと…！
# 体育の日のアルバム

さる十日、体育の日を中心に市体育館や市内の学校などで二十六種目ものスポーツ大会が開かれました。秋晴れのもと参加者もざっと一万人。
昨年に続き二回目のママさん大運動会も参加者がふえ、この日一日中、陸上競技場での明るい歓声はたえませんでした。

**スパイクを受ける** ジャンプ、スパイク、レシーブそれぞれの動きに選手は声をかけあう。ボールはなかなか地に落ちないひやひやの試合が多かったバレーボール大会。

**ママさん大運動会** 陸上競技場の青々とした芝ふの上でママさん大運動会が開かれました。参加したママ、パパ、チビッ子は楽しい一日を過ごしました。

**蹴る！走る！** 鳥屋野球場など３会場ではサッカーの熱のこもった試合が展開されました。

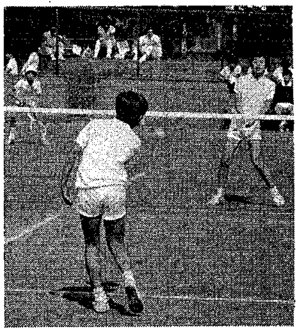

**スマッシュの連続** ポーン・ポーンと軽ろやかな響きのテニスボールに闘志をこめて…

**ママさんがんばれ** ママさん大運動会でのビン釣り競争。チビッ子の大きな声援を受けて、がんばるママさん。

**さあ！スタート** 日ごろの練習の成果を発揮した市民マラソン大会の意欲的なスタート

## NHK青年の主張
### 原稿を11月5日までに

NHK青年の主張全国コンクールも、ことしで二十回目を迎え、このほど新潟県大会の原稿募集が始まりました。

市内の青年の皆さん！多数応募してください。

このコンクールは県大会、地方大会、全国大会の三段階に分かれNHKの放送網を通じて行なわれる全国的な催しです。

県大会は、まず原稿で審査し、合格された方はNHK新潟放送局を会場として新潟県代表が決められます。

■参加資格　新潟県在住の昭和二十三年一月十六日から昭和三十三年四月一日までに生まれた方

■テーマ　▼わたしの尊敬する人　▼わたしの実践から　▼わたしの選んだ道　▼これからの社会と青年の役割

■応募方法　テーマから一題を選んで四百字づめ原稿用紙三～四枚程度にまとめ十一月五日までに市内弁天町一、NHK新潟放送局「青年の主張」係へ送ってください。

■その他　応募は一人一題。原稿には、住所・氏名・年齢・職業を明記し、さらにNHK新潟放送局に用意してある応募票を添えてください。

■詳しくは、NHK新潟放送局「青年の主張」係（☎47－三一一一番内線二三七番）へ。

## 旧刑務所跡地
## 法務合同庁舎へ移転
### 法務局など関係機関

西大畑町の旧刑務所跡地に建設中であった新潟法務合同庁舎が完成し、検察庁など関係機関が移転、新庁舎での執務が始まります。

この合同庁舎での、それぞれの執務開始は次のとおりです。

▼新潟地方検察庁（☎22－一五二一～四）と新潟区検察庁（☎は同じ）は十月三十一日から。

▼新潟地方法務局（☎22－一五六一～四）は十月二十九日から。

▼新潟地方公安調査局（☎22－一五一一～三）と新潟保護観察所（☎22－一五三一～二）は十一月一日から。

## 郵便貯金
### 大きい地域への役割り

「豊かなくらしと住みよい社会をつくる郵便貯金奨励運動」が今月いっぱい進められています。

郵便貯金は百年に近い歴史をもち、生活に結びついた貯蓄手段として広く利用されています。いまや郵便貯金は十三兆円余にも達し国の財政・経済を支える大きな柱となっています。

一方、地方の各種公共施設の拡充整備のため、また農林・漁業・中小企業の近代化のためにも融資されており、地域の人たちの経済生活の安定と福祉の増進に役立っているわけです。

これまでにも、新潟市には一一四億余円も融資されています。

郵便局では「豊かなくらしと住みよい社会をつくる郵便貯金に、みなさんのご理解を」と呼びかけています。

## 48年度３次申込み
## 中小企業設備貸与

◇申込資格　原則として、常時使用する従業員数が２０人（小売業・卸売業・サービス業５人）以下の企業。
◇申込期間　10月１日～12月28日まで（ただし予算額満額しだい締切ります）
◇申請方法　市工業振興課にある貸付け申請書で申込んでください。希望者はご相談ください。

## 中小企業経営講習会
### 11月５日、商工会議所で

中小企業の健全な発展を図るために工場経営者および幹部職員を対象に経営講習会が下記により開かれます。

皆さんの積極的な参加をお持ちしております。

■日　時　11月５日　午前９時30分～午後４時30分
■会　場　新潟商工会議所７階大ホール（市内上大川前通７）
■講習内容と講師
　１今後の金融情勢　中熊祐輔先生（商工組合中央金庫新潟支店次長）
　２原価と現場管理　川村助雄先生（中小企業診断士、通産省中小近代化審議会専門委員）
　３中小企業に影響する国際経済　館野守男先生（日本放送協会顧問、元ＮＨＫ解説委員）
■申込み　新潟市商工労働部工業振興課（東総合庁舎内　☎内線326～328）

## 銃砲刀剣類の登録審査

★日　時　11月15日午前10時～午後３時
★会　場　下越婦人会館（白山浦一）
★持参するもの　①登録を受けようとする銃砲・刀剣類の「現物」ならびに所轄警察署から交付を受けた「銃砲刀剣類発見届出受理証」②登録手数料１件につき 500円分の「新潟県収入証紙」③印鑑

## 信越切手展

★日時　11月２・３・４日　午前９時～午後５時
★会場　大同生命ビル４階ホール（柾谷小路東仲通り角）
会場では特殊切手売りさばきも行ないます。

## 給水装置
## 責任技術者試験

★日　時　11月10日　午後１時
★場　所　新潟市水道局
★資　格　11月１日現在、20歳以上で次の一つに該当する人。
①旧制中学校または新制高等学校以上で工学科の課程を修め、２年以上工事に従事した経験のある人。
②地方公共団体に勤務し、５年以上給水装置工事に従事した経験のある人。
③７年以上給水装置工事に従事した経験のある人。
★申込み　11月２日までに申込み書、履歴書、経歴証明書、写真２枚（ライカ判）はがき２枚を添えて水道局営業課（代表電話66―9311）へ。

## ごみ・し尿収集

11月３日（文化の日）のごみ・し尿収集は休ませていただきます。

## 刑務官を募集
### 申込みは11月８日まで

試験日　第１次―12月９日　第２次―12月９・10日のいずれか１日。
会　場　新潟刑務所（市内山ニツ）
資　格　昭和19年４月２日～31年４月１日生まれの男子
申込み　新潟刑務所にある申込み書に必要事項を記入し写真１枚をはったものを11月８日までに新潟刑務所庶務課あて提出してください。

## 新潟地区広域清掃事務組合
## 徽章図案の募集

ごみとし尿の広域処理のため新潟市、亀田町、黒埼町、横越村で設立した新潟地区広域清掃事務組合を象徴する徽章をつくり、帽章、胸章、旗章として用いるため、その図案を募ることになりました。

募集期間　11月30日まで
図案規定　①大きさ―20センチ正方形の中に図案する②色彩―３色以内とする。
賞　金　１位（１点）１万円　２位（２点）３千円　３位（５点）１千円。
送り先　新潟地区広域清掃事務組合事務局（市内蒲原町７番１号）