沖へ15メートルまでの所で泳ごう！

海水浴場の水深調査結果

全体に起伏が激しい

いよいよ海のシーズンがやってきました。青い海と白い砂浜／照りつける太陽／夏のレジャーは、なんといっても海水浴。しかし、新潟市内の海水浴場は、全体に起伏が激しく、海が荒れた後や、潮の満ち引きなどによって水深が変わることがあります。深みに足をとられて…なんてことにならないように、水深図を参考に、安全なレジャーを楽しみましょう。

泳力をつけて安全に

水深調査は、今月五日から、関屋浜、二葉町地先、日和山地先、窪田町地先の四か所で行ないました。

砂浜は、全体的に砂がついた感じで、海水浴場らしくなりました。中には、五㍍から十五㍍くらい砂がついた所もあります。

海の中は、平均して岸から沖へ十五㍍くらいの所までは、一㍍未満の深さで、十五㍍を超えると、急に深みがあるなど、起伏が激しくなっています。とくに窪田町地先にめだちます。

昨年までは、全般的になだらかで遠浅だったので、ことしは、充分に注意して泳ぎましょう。

また、例年のように、テトラポッドや縦堤附近の海底は複雑になっています。

海が荒れた後や、潮の満ち引きなどによっても、水深が変わることがあります。

▼関屋浜▲

東寄りのテトラポッド附近は、昨年一・五㍍くらいの遠浅でしたが、ことしは、三〜四㍍とグーンと深くなっています。

▼二葉町海岸▲

昨年も四〜六・五㍍と深かった所が、一層深くなり、ことしは測定不可能のところもありました。

▼日和山海岸▲

えぐられて深くなった所が数か所あって気を許せません。二㍍くらいと思って安心していると、わずか二十〜三十㍍離れただけで、すぐ五㍍もの深みに陥ることになります。

▼窪田町地先▲

沖の方は平均して一㍍くらいずつ深くなり、穴もあります。

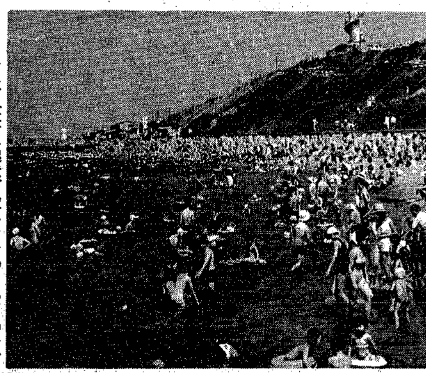

ことしは、全体に起伏が激しくなっているので、充分注意し、安全に海水浴を楽しみたいもの。

水深図に注意を！

全般に共通して、テトラポッドや縦堤の切れ目附近が波に洗われ相当深くなっています。

これまでの、子どもの水死事故では、一・二〜一・五㍍のところで起きやすいとされています。これは、一㍍くらいの所で泳いでいた子どもが、わずか二十〜五十㌢深い所に出たとき、波をかぶったりして、足がとどかなくなってあわてるからです。

水深図をみて、水深一㍍未満のところ（ことしは、なぎさから沖へ十五㍍くらいまでの所）を、なぎさから横に泳ぐように、注意を与えましょう。

また、市では、市民のみなさんに対して「泳力をつけて、安全な海水浴をたのしんでいただきたい」と、呼びかけています。

この調査結果は各学校に通知するほか、一・五㍍以上の深さの所は、要注意地域として色刷りした地図を、各海水浴場に看板で掲示し、注意を促します。

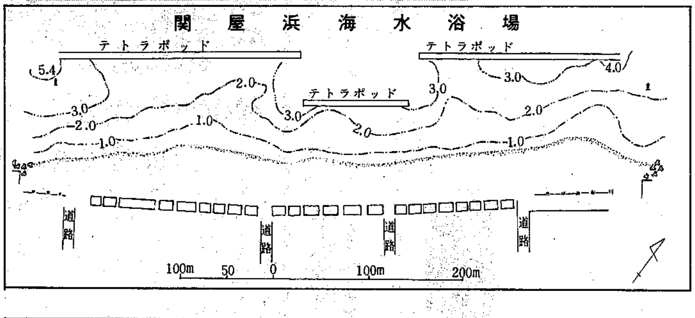

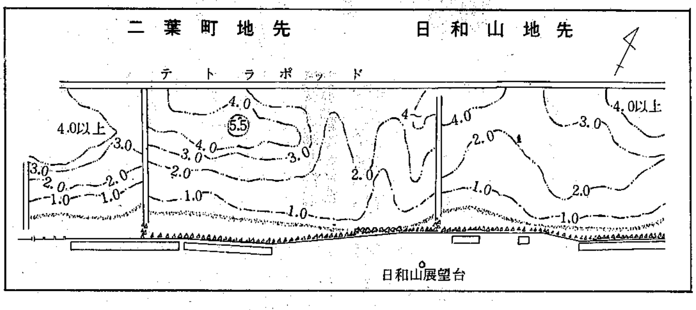

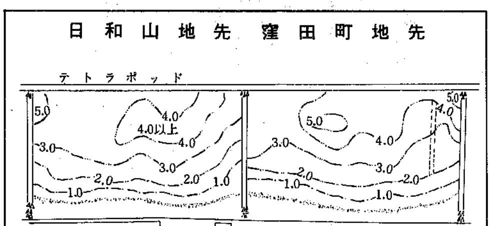

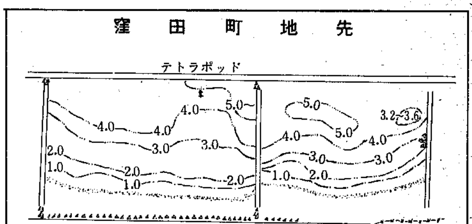

簡易保険 作文コンクール

❖資格 小学校5・6年生、中学校1〜3年生
❖締切り 6月30日
❖課題 ①簡易保険に関連するもの ②自由題のいずれか。
❖字数 400字づめ原稿用紙5枚以内（作品には文題、学年・学校名を記入した応募票を1枚目にはってください。）
❖受付け もよりの郵便局へどうぞ
❖発表 地方コンクールは8月 中央コンクールは10月

多数ご応募ください。

はかり定期検査

午前9時〜午後3時

検査場	期日	実施区域
関屋連絡所	6・30	関屋松波町1〜3丁目、関屋下川原町1・2丁目、関屋昭和町1〜3丁目、川岸町3丁目、関屋新町通1丁目、関屋金鉢山町、関新1〜3丁目
	7・2	関屋本村町1・2丁目、白山浦2丁目（商業通より西側）
	7・3	関屋田町1〜4丁目、白山浦新町通
浜浦小学校	7・5	浜浦町1・2丁目、関屋、金衛町1・2丁目、文京町、信濃町

ツベルクリン反応検査

午後1：30〜3：00

東保健所管内

月・日	会場名	該当町内・自治会
6・26	南万代小学校	水島町、新水島、春日町東1・2、春日町西1・2、八千代1、鉄道局前、下所島町、下所島1・3、船江1・2、幸西1国鉄、天神尾1
6・27	北越商業高校	米山1〜6、天神町
7・2	東保健所	紫竹山、鐙1・2、笹口東1、笹口西1、笹口2〜8
7・3	大江山中学校	北山、丸山、茗荷谷、西山、直り山、松山、蔵岡、細山、笹山上・中・下、大渕、三百地、江口、西野
7・4	松浜入船自治会館	入船、松浜6・7、雲雀ケ丘、常盤、砂山、港

西保健所管内

月・日	会場名	該当区域
6・26	入舟小学校	忠蔵町、附船町1〜3区、入舟町4〜6、附船町2・3、室町、窪田町1〜7、船見町、山田町1、水戸地区
	栄小学校	栄小学校区
7・2	礎小学校	礎小学校区
	豊照小学校	豊照小学校区
	西地区事務所	内野町1〜3区、5〜7区、広通町、内野町大学南ケ丘、平和台第7団地
7・3	西地区事務所	内野町4区、五十嵐1の町、上新町、新潟無線電報局、清心町
	大畑小学校	大畑小学校区

レントゲン検査

東保健所管内

月・日	時間	会場名	該当町内・自治会
6・26	10：00〜11：30	松浜山ノ上自治会館	山ノ上
	1：00〜3：30	松浜入舟自治会館	雲雀ケ丘、常盤砂山
6・30	10：00〜12：00	松浜新屋敷会館	新屋敷
	1：30〜3：30	松浜本村1福祉会館	本村1区
7・2	2：00〜7：00	松浜入舟自治会館	入舟、松浜6・7区
7・3	2：00〜7：00	松浜本村1福祉会館	本村2区

西保健所管内

月・日	時間	会場	該当区域
6・28	9：30〜12：00 1：00〜3：00	西堀通9 宝亀院	古町通10・11、西堀通9〜11、西堀前通10・11、田中町4・古町通12の1・2
6・29	9：30〜12：00 1：00〜3：30	見方町 豊照小学校	東湊町2〜4、豊照町、船場町1・2、柳島町1、相生町、芳町
7・2	10：00〜12：00	横屋農協倉庫	横尾、高山、仲才、新田
	1：30〜3：30	中野小屋連絡所	中野小屋、大友道河原
7・5	10：00〜12：00	明田川原農協倉庫	明田、勧助郷屋、保古野木、小見郷屋、ニツヤ
	1：30〜3：30	小瀬事務所	小瀬、藤ノ木、早潟、前野外新田

受講生募集

市勤労青少年ホーム

市勤労青少年ホームでは、左記の講習を、七月から受講する生徒を、募集します。

●料理 月・水・木・土曜日の各コース。月・水・木曜日の各コースは午後七時〜、土曜日のコースは、午後六時三十分〜。

●茶道 ▼裏千家流 木曜日 ▼石州流 金曜日。いずれも午後六時三十分〜。

●生花 ▼池ノ坊 月曜日 ▼小原流 木曜日 ▼草月流 金曜日 いずれも午後七時〜。

× × ×

●資格 市内の企業に働く青少年で、満十五歳から二十四歳までの方。

●申込み 備え付けの用紙で、直接、市勤労青少年ホーム（☎22―二七二八番）へ。

第1期 下水道 受益者負担金

納期限 6月30日

児童手当

今月中に現況届けを！

現在、市または国の児童手当てを受けている方は、今月中に、本庁二階ロビー（本庁管内の方）、各地区事務所へ必ず、次の届けをすませてください。

①市の児童手当て受給者は、所得状況届け

②国の児童手当て受給者は、現況届け

《手続きに必要なもの》

受給者の年金証書（市の児童手当て受給者は除く）、口座番号（銀行の預金通帳番号）のわかるもの、認定通知書、印鑑、受給者の昭和四十七年中の所得額がわかるもの。

この手続きをしないと手当てを受けられなくなります。

《所得の限度額》

今月から、それぞれの限度額が表のとおり引きあげられています。昨年中の所得が限度額をこえた場合は、すぐ今月から支給されません。

市または国の児童手当	
0人	1,522,500円
1	1,662,500
2	1,802,500
3	1,942,500
4	2,082,500
5	2,222,500

※ 所得税法および地方税法による各種控除を受けられた方は限度額にそれぞれの額が加算されます。
①保険控除8万円、②障害者・老年者・寡婦・勤労学生控除12万円。
③特別障害者控除16万円。④老人扶養親族控除1人につき2万円。