あるじ迎える五十嵐小

きょう小・中学校の入学式

きょうは入学式。今年度から五十校となった市内の小学校で、六千三百人ほどの新一年生が誕生します。きょうの街角では、お母さんの手に引かれた、おニューずくめの新一年生の笑顔が、あちらこちらで見られることでしょう。

新設された五十嵐小学校も、きょう入学式。昨日は始業式で、新二年生から新六年生までの児童が、新通小学校と内野小学校から分かれて、五十嵐小学校に新らしくはいりましたが、きょうの入学式で、新一年生も加わり、五十嵐小学校の主人公たちが、やっと出そろったわけです。新入学児童が百三十八人、二年生から六年生までの児童が六百二十四人。合わせて二十二クラス七百六十二人があるじたち。

五十嵐小学校は、今や文教地域といわれる空気のよい、緑にかこまれた、日本海を見わたすことのできる見晴らしのよい丘の中腹に位置します。

所在地は市内五十嵐一の町六二二八番地。

いわゆるドーナツ化現象で、新効地の学校は児童数が増え、手ぜまになる傾向にあり学校の新設が要請されるわけです。五十嵐小学校の場合もこれにあたります。

校舎は普通教室をはじめ視聴覚教室、図書教室などで、建て物面積六千三百八十一平方㍍。写真のように鉄筋四階建ての立派な校舎です。

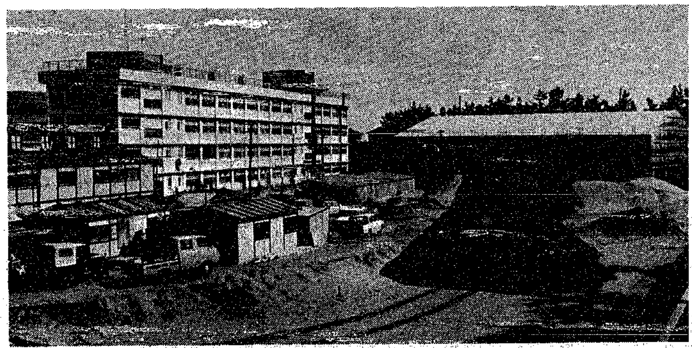

新設された五十嵐小左が校舎右が体育館手前はグラウンドになります

どもりに挑戦する言友会

練習会で人前で喋べる自信を

「どもり」のために、人前では喋べることができず、そのために他人から「変な人間だ」と低く見られるなど、人知れず悩んでいる人が、全国で百数千万人。新潟でも何千人もいるといわれます。

その「どもり」に挑戦するグループが昨年暮に新潟に生まれました。その名は「言友会」。

秋葉町に住む本間康雄さんが、市報〝にいがた〟の「ひろば」欄で「どもりを治す会を作りたい」と呼びかけたのがきっかけです。

その呼びかけにこたえて集まった人が二十五人。「言友会」の結成となったものです。そして、全国組織である「言友会」の新潟支部にもなっています。

「どもり」というと、普通の人は、「何だ。どもりぐらい。」と考えがちですが、複雑な現代社会では言葉のしめる比重は、百年前と比べものになりません。

例えば、どもりの人に一般にいえることですが、「言友会」のメンバーであるAさんは、自分の名前が、たいていの場合うまくいえません。だから、Aさんは電話の応待には恐怖感を持っています。

「もしもし、Aさんのお宅ですか?」「は、はい、う、う、う……。」「ガチャン」、これでは、コミュニケーションが成り立つわけがありません。

こうしたことだけで、知らない人はAさんを評価する場合も多いのですから、Aさんの苦しみは、他の人の想像できるところではありません。

多くの場合、そうした失敗の積み重ねで、どもりの人は対人恐怖になっている場合が多いのです。

そこで、どもりを直すのには、まず度胸をつけることが要求されることになります。

「言友会」では、そのことを最も大きな目標にしています。毎週の練習においても呼吸法、発声法などの基礎訓練とともに、講話やスピーチなど、人前で喋べる練習に重点がおかれています。

「言友会」ができてから五か月になりますが、この会のメンバーは「言友会にはいって、ためになりましたか?」と聞くと「勿論です。」と口をそろえます。

同じ悩みをもつ人間が多く集まり、その前で一人一人が喋べる練習をキチンとするのだから、度胸がつきます。すでに、会で大きく進歩した人も出ています。

「言友会は現在二十五人ですが、市内には数千人もいる筈。どもりを直したいと願っているなら、どもりを直している、ということを恥しがってはダメ。どもりはどもってもよいから、会にはいって大いに話してもらいたい。」と本間さんは語っていました。

言友会に入りたい方は、日曜日の午後一時半に直接南部公民館に行くか、本間康雄さん（秋葉一－五－二十、☎75－二〇五七番）まで、ご連絡を。

言友会の練習風景

愛市運動ポスター入選作から

幼稚園図画の部一席
菅野聡（あさひ幼稚園）

施設見学会

申し込みは十三日まで

ことし最初の施設見学会を次のとおり行なうことになりました。

この催しは、広く市民のみなさんから市内のいろいろな施設をご覧いただき、いっそう新潟市を知っていただこうという趣旨で行なわれます。ふるってご応募ください。参加料は無料です。

▼日時　四月二十五日（水）午後一時半～午後四時半

▼見学場所　西清掃工場、青山浄水場、青山水道遊園、関屋分水路、海浜公園

▼募集人員　百人

▼乗りもの　大型観光バス

▼集合場所　午後一時十五分までに市役所本庁中庭へ集合

▼申し込み　記入例にならい、往復ハガキでお申し込みください。一枚のハガキに二人以上で申し込んでもかまいませんが、その場合、返信用のあて先には代表者の住所、氏名をはっきりとお書きください。

▼そのほか　応募者多数のときは抽選を行ないます。

〈往復ハガキの記入例〉

うら側：返信　あなたのおところ　あなたのお名前　／　あなたのおところ・お名前・職業・年齢

おもて側：往信　951　市内西堀通六番町　新潟市役所広聴課　施設めぐり係行

交通安全行進

市民大会に参加を

あすから、十五日までの十日間「春の全国交通安全運動」期間にはいります。

市では運動期間の中日にあたる十日に「交通安全行進市民大会」を開きます。

最近こどもの交通事故が多く発生しています。市内でも昨年一年間に五百三十六人の死傷者が発生し、前年を二十六・一%も上まわっています。

市が「交通安全行進市民大会」を開くのは、市民多数の参加で、集会や行進などを行ない、交通安全意識の高揚を図ろうというものです。

次の世代を荷負うこどもたちを悲惨な交通事故から守るため、市民の皆さんの参加を呼びかけます。

〈市民大会〉

▼日時　四月十日（火）午前十時半から

▼場所　新潟小学校グランド

〈パレード〉

市民大会終了後、コースは新潟小グランド―日銀前―市役所前―新堀通―第四銀行本店

くらしのミニ情報

中央卸売市場だより

◆果実、甘夏柑が、中小玉ものを中心に多く出まわって来ましたが、みかんに続いて作柄もよく昨年に比べ30%増の入荷が見込まれます。ダナー、芳香早生、苺も30%増の入荷予定。バナナはなじみ深い台湾産が入荷し初めました。

◆そ菜　きゅうりは県内ハウス栽培ものが出回り、新鮮さを増してきました。とまとは静岡産も入荷し始めました。10%～15%増の入荷見込み。たけのこは昨年より1週間位早く出荷がすすんでいます。キャベツは県内の冬キャベツから千葉の新キャベツが中心になってきました。

はかりの話

買物をするときは次の点に注意しましょう。

●正確にはかられたか？
▷はかりの指針が正しく0点にあるか。
▷はかりが平でゆれない場所にあるか。
▷はかりの皿の中央に商品があるか。

このようなことが量目不足の原因となりますから、必ず注意しましょう。

●はかりに検定証印があるかどうか。
商店のはかりは、検定に合格したものでなければ商取引には使用できません。

●はかりに定期検査済証紙がはってあるかどうか、
定期検査に合格したものでないと、商取引に使用することはできません

●袋、経木、容器などの風袋の目方を差引いてはかっているかどうか
風袋は商品ではありません。買物のときはいつも風袋の目方を差引いてはかってもらいましょう

紙袋……約3g～10g
茶袋……〃4g～8g
竹皮……約8g～15g
経木……〃6g～12g

はかりの検査

午前9時から午後3時

会場	月日	対象区域
白山小学校	4・9	川端町1～5丁目、上大川前通1～5番町、本町通1～4番町
	4・10	東堀前通1～4番町、東堀通1～4番町、一番堀通町、古町通1～3番町
新潟小学校	4・11	水道町2丁目、旭町通1・2番町、医学町通1・2番町、学校裏町、東仲通1・2番町、寺裏通1・2番町
	4・12	営所通1・2番町、寄居町、南横堀町、西中町、下旭町、東大畑通1番町、南大畑町
大畑小学校	4・13	東大畑通2番町、西大畑町、中大畑町、北大畑町、南浜通1・2番町、北浜通1・2番町
	4・14	田中町、二葉町1、2丁目

労演自主公演

「夜の来訪者」

4月17日～20日　午後6時
県民会館小ホール：400円

佐渡の島開き前夜祭

4月14日（土）午後6時
古町通7番町

保健所の相談日変更

東保健所

▶母子健康手帳交付、妊婦健康相談
毎週火曜日、午後1時～2時30分

▶ふっ素と布
毎週月曜日、午後1時～2時30分

愛市運動啓発

図画・ポスター
応募入選作品展
4月13日～18日
イチムラ百貨店9階

4月の体力相談

◇日時　4月21日（土）　正午～午後3時
◇場所　トレーニングセンター（一番堀通り陸上競技場内）
◇申込み　ハガキでトレセンへ

トレセンだより

体力づくりはトレセンで

◇入所日　9，11，13，18，23，27日の午後4時か午後6時の2回。女子はこれ以外の日
◇申込み　所定の申込用紙（窓口に用意）に健康診断書をそえて、トレセンへ
◇料金　1か月｛大人600円／高校生150円（詳しくは窓口で）