幼児食講習会

西保健所では次のとおり幼児食講習会を開きます。幼児期（1才～6才未満）のお子さんをお持ちのお母さんはお誘いあわせてどうぞ，ご参加ください。

■日時　2月9日（金）午後1時半から
■場所　西保健所栄養指導室
■内容　①幼児期に必要な栄養
　②偏食に対する調理方法
　③正しいおやつの与え方
　④調理実習，試食
■持ち物　母子手帳

離乳食講習会

■日時　2月15日（木）午後1時半から
■場所　西保健所栄養指導室
■内容　①離乳食の正しい進め方
　②離乳期に与える食品の調理法
　③離乳食製品（市販品）の使い方
■持ち物　母子手帳

糖尿病教室

予防と食生活のあり方

東保健所では次のとおり糖尿病の正しい知識と食生活のあり方についての講習会を開きます。

■日時　3月1日午後1時～2日の午前
■会場　東地区総合庁舎　4階講堂
■内容　①糖尿病のしくみと治療
　②糖尿病の人の栄養と食事
　③試食と懇談会
■定員　50人（先着順）
■申込み　希望者は，ハガキに住所，氏名，電話番号を明記して，東保健所指導普及係（蒲原7の1）まで申し込んでください。
■問合わせ　指導普及係（☎44―1111番内線248・249番）まで

新潟市美術教室合同　作品展

■会場　県民会館震災ホール
■期間　2月13日　搬入・受付
　2月14日～18日　展示公開
■部門　水彩画，油絵，書道

差押電話公売

■公売日　2月6日（火）
■時間　午前10時半～同11時
■場所　市役所納税課（4階）
■局番　65局1基
■公売方法　入札により行ないます
■買受代金の納付　落札者は公売日の午後2時までに納付してください。

固定資産税・都市計画税

納期限　2月28日

前月は市県民税第4期分の納期でした。

お忘れの方はすぐ，納税通知書をお持ちになって，お近くの銀行や，農協へお納めください。

滞納はあなたの負担を重くし，だんだん納めにくくなります。

第4期分

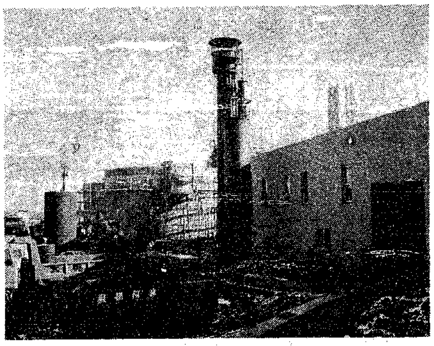

九割かたできあがった平賀し尿処理場

完成間近い　平賀し尿処理場

無公害の広域的処理施設

昨年の一月末に着工し、約九億七千万円を投じて工事が進められて来た平賀し尿処理場は九割ほど完成し、この三月には完工のはこびとなっています。

この平賀し尿処理はいくつかの大きな特長をもっています。

その第一は、新潟市、亀田町、黒埼村、横越村が協力する広域的施設であることです。

化学肥料の普及から農業地域でも、し尿をこやしとして使わず処理する必要がでて来たのですが、そのための施設は高度な技術が必要で、維持管理が大変です。一方ただ一人、処理場をもつ新潟市では処理量が増えて、処理し切れなくなっています。こうして、四者の利害が一致したことから広域施設がつくられることになったわけです。

第二には、無公害施設です。

処理して流す水に含まれる物質などは、BOD（河川水や廃水、下水などの汚濁の程度を示す）が二十PPM以下、SS（浮遊物質の略）五十PPM以下、T―N（ちっ素）二十PPM以下、大腸菌群数三千個／CC以下、PH（酸性・アルカリ性を示す指数で、七が中性）六・五～八・五で、すべて国の基準以下になってます。

特にちっ素に対する処理をほどこす施設は、日本では、平賀し尿処理場以外にありません。これは農業への配慮からなされるもので稲の実り過ぎなどを防ぎます。

市政モニターを募集

市政について意見や提案を寄せていただく市政モニターを次の要領で募集します。希望される方は，2月28日までにお申込みください。

▼募集人員　30人
▼応募資格　20歳以上の新潟市民で選挙権のある人。これまでに市政モニターを経験した人と市の職員は応募できません。
▼期間　1年間（48年4月～49年3月）
▼おもな仕事　①市政への提言，意見を寄せる
　②モニターアンケートに答える
　③モニター連絡会議への出席
　④市のおもな施設を見学し感想を寄せる
　⑤その他市政モニター行事への参加
　以上のような仕事をしていただきます。
▼謝礼　月600円（年額7200円）
▼応募方法　市政についての意見または提案を便せん4枚程度にまとめ，住所，氏名，年令，職業電話の連絡方法を明記のうえ，市広聴課「市政モニター」係（市内西堀通6　市役所内　☎28―1000番　内線238番）あて，お寄せください。
▼締め切り　2月28日

タワー書初めコンクール　入賞者決まる

第三回日本海タワー「児童書初めコンクール」の入賞者が決まりました。

今春の書題は「一家の春」で市内二十一の小学校から百六十八点の応募があり、そのうち、金賞一、銀賞二、銅賞三が入賞作に選ばれました。

全応募作品が今月末まで、タワーで展示されています。

▼金賞　波田野弘子（南万代五年）▼銀賞　吉井薫子（関屋五年）山崎博望（新潟四年）▼銅賞　寺井寿子（木戸六年）成田節子（南万代六年）白根裕（中野山三年）

消費生活モニター募集

消費生活についての意見を寄せていただいたり、各種調査ならびに研修会、見学会等に参加し、消費生活の意識向上をはかりたい意欲のある方を消費生活モニターとして次の要領で募集しています。

〈募集要領〉
▼募集人員　五十人
▼応募資格　市内に住んでいる二十才以上の婦人で消費生活の改善向上に熱意があり、各種研修会、見学会、調査等に出席できる方
▼任期　四十八年四月一日から一年間
▼手当　年額　七千円程度
▼仕事の内容　イ、市からのアンケートに答える　ロ、消費生活についての意見、要望等を寄せる　ハ、研修会、見学会等に参加する
▼応募方法　官製はがきに住所、氏名、年令、職業、世帯主氏名、電話番号を明記し、市生活課西堀通六（☎28―一〇〇〇番内線三七五番）へお申し込みください。
▼締め切り　二月二十八日

水産物ものあげ場を見学する消費生活モニター

義務教育史料募集

お持ちの方は市教委に連絡を

新潟市教育委員会では義務教育史編さん事業を進めていますが，次のような史料をお持ちの方は，ぜひお貸しくださるようお願いします。

▼大正初期から終戦頃までの小学校（高等科を含む）在学当時の作品
▼図画，工作，習字，作文，ノートその他
▼当時の図画工作などの授業の様子などの思い出の記
■連絡先　新潟市立教育研究所（1番堀通　市公会堂内☎28―1000番　内線553）

昭和47年度分　国民健康保険料

納入は必ず3月31日まで

昭和47年度の国民健康保険料をまだ納めていない方は必ず3月31日まで納入してください。

住所が変わったのに異動届をしていない方はしてください。

経営幹部　労働講座

▼期日　二月十五日・十六日
▼場所　自治会館六階大会議室
▼対象　経営者・労務担当者
▼内容　「青少年の職場教育」「定年延長について」など
▼受講料　無料
▼申込み　もよりの労政事務所か県労政課（☎23―五五一一番）へ申込書に必要事項を書いてテキスト代（五百円）などを添えて二月七日までにお申込みください。

関屋分水路の禁漁区　対象は全ての水産動植物

関屋分水路の浜浦橋から上流五㍍、下流は海までの区間（魚道と閘門を含む）が昨年暮、禁漁区に指定されました。

対象は、さけ・ますだけでなく、すべての水産動植物です。従って、禁漁区内では、つりもできません。

これは、関屋分水路を産卵などのために、昇り降りするさけ・ます類の保護を主な目的として設けられたものですので、ご協力ください。

高齢者職業相談

昭和45年10月に発足した高齢者無料職業紹介所を利用した人は1554人におよび求人もこれに見合う数を示しています。このうち新潟市在住の求職者は全体の約65％（1617人）をしめ，そのうちの86％（877人）という高い率で職についています。積極的なご利用をお待ちしています。

▼場所　県社会福祉協議会　高齢者無料職業紹介所（東仲通1　☎28―5512番）
▼日時　平日の午前9時～午後4時（土曜日は正午まで）

電化製品から電気工事まで……
東北電力登録工事店
白井電機商会
本店　新潟市本町通七番町　電話22―0270・23―4713
支店　新潟市鐙　電話44―3985

西堀内科
斉藤洋
診療時間　AM9：00～PM6：00
新潟市西堀前通8（大坂屋ビル3F）
TEL　28―7333　自宅66―1041

好評！　誕生ずし
◇毎月5名様にプレゼント
◇来月誕生日の方募集!!
送先・市内下所島前沢402・月末締切
弥助寿司　西堀本店 ☎28―1230　東堀店 ☎29―1230
◎今月の当選者！
青木道太様（文京町）
田中勇様（四ツ屋町）
間瀬盛子様（横七番町）
坂内浩人様（小金町）
津野直一男様（山木戸）

県下第一の設備と陣容
新潟県中央自動車学校
●普通第1種●普通第2種
●大型第1種●大型特殊
●身体障害者専門教習科
市内・郊外
スクール
バス運行
模擬運転装置
無線装置で
早く完全な技術が
マスターされます。
新潟駅裏　TEL47―5201