市報 にいがた

昭和48年2月5日発行

No. 361

市の人口

		前月比
人口	398,300	(+1,132)
男	194,529	(+ 535)
女	203,771	(+ 597)
世帯数	120,298	(+186)

47. 12. 31現在

毎月3回5・15・25日発行　定価1部3円（昭和30年9月20日第三種郵便物認可）

発行所　新潟市役所　新潟市西堀通6番町866　電話 代表(28)1000
編集人　本間高明
印刷所　㈱旭光社

9・10月の大気汚染

いおう酸化物

測定点	区分	濃度(ppm) 9月	10月
東山ノ下小学校	最高値	0.062	0.100
	最低値	0.010	0.002
	平均値	0.020	0.019
一日市	最高値	0.038	0.038
	平均値	0.008	0.006
	平均値	0.012	0.011
石山連絡所	最高値	0.046	0.048
	最低値	0.008	0.006
	平均値	0.013	0.012
東消防署山ノ下出張所	最高値	0.054	0.062
	最低値	0.002	0.000
	平均値	0.013	0.014
関屋連絡所	最高値	0.036	0.044
	最低値	0.002	0.000
	平均値	0.010	0.011
鳥屋野小学校	最高値	0.052	0.066
	最低値	0.000	0.004
	平均値	0.014	0.012

ふっそ化合物

測定点	区分	濃度(ppm) 9月	10月
出来島	最高値	0.0380	0.00470
	最低値	0.0030	0.00015
	平均値	0.0007	0.00109
関屋大川前	最高値	0.0090	0.00365
	最低値	0.0000	0.00000
	平均値	0.0015	0.00103

降下ばいじん

測定点	ばいじん量(t/㎢/月) 9月	10月
市役所	4.68	5.04
県集合公社	9.45	18.46
小金町	8.72	9.42
県立女子短大	4.08	4.73
山ノ下小学校	5.55	6.14
笹口小学校	4.45	6.19

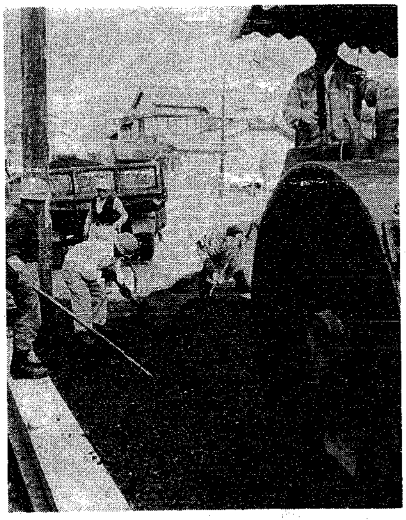

急ピッチで進む舗装工事

国道7号線 新潟・村上線の交通緩和へ

山の下・東港線を舗装整備

都市計画街路一・三・七号山の下・東港線の舗装工事が、いま、急ピッチで進められています。

総工事費は五千六百五十万円。場所は、県道新潟・村上線と一・三・九号榎・山の下線の間—延長三百六十㍍、巾員二十二㍍（車道十五㍍、歩道各側三・五㍍）—と、一・三・十号河渡・石山線（通称"赤道"）と新潟電工前まで—延長三百五十㍍、巾員二十二㍍（車道十五㍍、歩道各側三・五㍍）—の二か所。

舗装工事を行なっている二か所の間の道路は、臨港貨物線と立体交差させるため、四十七年度から五十一年度までの五か年計画で工事が進められており、四十九年度には通行できるようになります。

県道新潟・村上線や国道七号線が、東港につながる工業地帯へのトラック輸送や、車の増大などによって、ひどい混雑をきたしているため、これら二つの道路と平行している一・三・七号山の下・東港線の整備が待たれていました。

舗装工事が終ると、藤見町、松島町地区の発展が期待されるとともに、県道新潟・村上線や国道七号線の混雑も緩和されます。

交通機能の整備、充実は、市の発展に大切なもの。市は、今後も積極的に取組んでいきます。

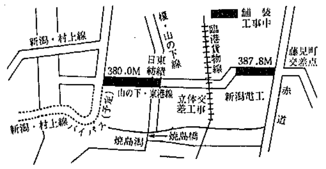

深い友情のあく手

ようこそ新潟市へ

ガルベストン市から親善使節団

一月二十六日、姉妹都市のガルベストン市親善使節団が新潟市を訪づれました。

一行は、ジャック・エヴァンス市会議員夫婦、ジョー・ギンズバーグ市会議員夫婦とエドモンド・ヘンダーソン前市会議員夫婦の六人。

ガルベストン市は、アメリカ・テキサス州にあって、メキシコ湾のエビや綿花の積み出しで有名な港湾都市であるとともに、観光都市でもあり、四十年一月に新潟市と姉妹都市関係を結びました。

一行は、二十六日、新潟市長訪問、二十七日、八千代保育園で園児の器楽合奏など観賞、記念植樹のあと、水族館・日本海タワーを見学、二十八日、中蒲・横越村の北方博物館で点茶、生花見学、東港、西港視察、夜にはいって「ガルベストンの夕べ」に出席、二十九日、記者会見のあと、関屋中学を訪問しました。

八千代保育園では、園児の合奏に「たいへん上手で、びっくりした。すばらしい」と、しきりにほめていました。また、関屋中学校では、歓迎会に臨んで、アメリカ民謡の「レッドリバー・バレー」を、生徒と一緒に、合唱するなど、おおいに楽しんでいました。

一行は「新潟市民のあたたかい歓迎に感謝している。ありがとう」と、言葉を残し、三十日、新潟を発っていきました。

ふっ化物の影響

92人に精密検査を

調査の結果出る

市では、昨年八月、出来島の日軽金新潟工場より半径一㌔以内に居住する児童・生徒、および前回一昨年一〜二月実施—未受診の成人に対して、第一次健康調査を行ないましたが、その結果がまとまりました。

対象は、小・中学生千六百六十三人と、四十歳以上の成人千九百十五人。このうち、受診したのは小・中学生千百六十七人（受診率七〇・二％）、成人七〇七人（受診率三六・九％）。

検査は、六十五項目の問診による自覚症状、歯科検診、尿検査など六項目。

その結果、第二次検診—精密検査—を必要とする者、小・中学生四十人、成人五十二人でした。

第二次検診の対象者は、小・中学生の場合は①尿中ふっ素イオン量が一・〇三PPM以上の者②尿中ふっ素イオン量が〇・四六PPM（平均値）以上でⓐ臨床診断上の有症者または、その疑いのあるものⓑ歯牙形成異状者ⓒ呼吸機能障害者で、成人の場合は①尿中ふっ素イオン量が一・二〇PPM以上の者②尿中ふっ素イオン量が一・二〇PPM以下であっても、臨床診断上の有症者または、その疑いのある者—となっています。

第二次検診は、二月十日と十一日に、市と滝沢行雄助教授を中心とする新大医学部公衆衛生教室の協力で、東保健所で行なわれます。

受診対象は、今回の該当者九十二人と、一昨年実施した第一次調査結果にもとづく第二次検診の未受診者八人の、計百人。

検査は、聴打診、歯科検診、基礎代謝測定、心電図検査、身長体重測定、呼吸機能検査、血液検査（赤血球、白血球、血色素）、尿検査（ふっ素量、たん白糖、ウロビリノーゲン）、酵素機能検査（GOT、GPT、アルカリフォスワターゼ）、レントゲン直接撮影（胸部、右手関節正・側面）—の多岐にわたります。

第二次検診の結果は、三月末に出る予定です。

見てますか，聞いてますか？

標準小売り価格

テレビ・ラジオで毎日放送

☆放送時間☆

NHKテレビ＝月〜土曜，午前11時57分から
BSNテレビ＝月〜金曜，午後2時13分から，土曜は午後1時24分から
NHKラジオ＝午後1時30分〜2時までの間

今月の発表品目

—1kg当りの数量—

品目	大きさ	数量	内容
だいこん	M	1本	1本約2kg
はくさい	中玉	½個	1個約2kg
きゃべつ	中玉	1個	1個約1.2kg
ほうれんそう	M	1把	1把約400g
たまねぎ	M	約6〜7個	1個約150g
きゅうり	M	約8〜10本	1本約95〜120g
みかん	M	約10個	1個約100g
りんご(国光)	M	約6〜7個	1個約150g

※標準小売価格についてご意見、ご要望がありましたら生活課（28—1000番内線347番）へ

うぶ声をあげたのは——
太陽暦で月日を数えた最初の年

創立100周年

第四銀行は創立明治6年、第四国立銀行として新潟に生まれました。それから今年は1世紀。県民の皆さまとともに歩んできたその風雪の歴史の中で、いまや日本海時代の新しい胎動をむかえようとしています。
店舗のネットも105店、皆さまのご近所にもきっとあるおなじみの《だいし》として、ご利用の巾をいちだんと拡げることができました。《だいし》はこの100周年の記念をより皆さまへの奉仕に努力するための礎石と考えます。皆さまの《だいし》なのですから——。

きのう・きょう・あした
(だいし)はしあわせの輪をひろげます
第四銀行

でんわコーナー

新築・増改築のとき——
電話線の配管もお忘れなく!!

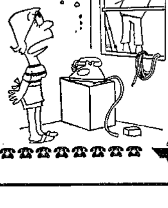

○電気・ガス・水道と同様に、電話にも配管はいかがでしょうか。
○配管がないと…
新しい建物に、キズをつけたり、壁に穴をあけることになります。
また、電話線が見苦しく床や天井にはいまわります。
○ビルや家の新築・増改築のとき、設計の段階でご相談ください。

45—5000（無料）
新潟電話局