市報 にいがた

昭和47年12月25日発行

No. 357

市の人口		前月比
人口	397,168	(＋729)
男	193,994	(＋355)
女	203,174	(＋374)
世帯数	120,112	(＋343)

47.11 30現在

毎月3回5・15・25日発行 定価1部3円（昭和30年9月20日第三種郵便物認可）

発行所 新潟市役所 新潟市西堀通6番町866 電話 代表(28)1000

編集人 本間高明

印刷所 ㈱旭光社

広域で公害防止協定結ぶ

五市町村と新潟共同火力発電が

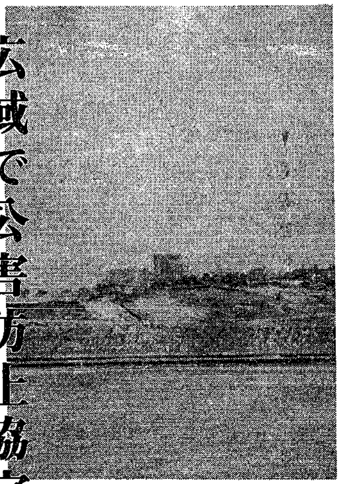

東港臨海工業地帯に電力を供給する新潟共同火力発電所

さる十二月十六日、新潟市役所で新潟市、新発田市、豊栄市、紫雲寺町、聖籠村の五市町村と新潟共同火力発電株式会社とが細目にわたって公害防止協定を結びました。

この協定は、新潟共同火力発電株式会社が聖籠村地内の東港地区に、今月から運転を開始する新潟共同火力発電所について結んだものです。

東港背後地という同じ立地条件にある同市町村で「新潟東港背後地市町村公害対策協議会」を構成していますが、このたびの協定は広域事業として、初めてのもので意義も大きいものといえます。

協定内容のおもなものとして、東港背後地市町村における公害の発生を未然に防ぎ、住民の健康を保護するとともに生活環境を保全することをねらいに…

150メートルの高層煙突

▼煙突は高さ百五十メートルの高層煙突とし、効果的排出条件のもとにばい煙の拡散縮少を図る。

▼使用重油のいおう含有率は、昭和四十七年度一・六〇%以下とする。なお、将来地域環境の推移などを考え、使用重油の良質化に努めるとともに排煙脱硫装置または燃料の転換を考える。

▼いおう含有率〇・八%以下の低いおう重油三千キロリットルを常時備え、気象条件の悪化などによる異常事態にはこれを活用するなどのばい煙対策をはじめ排出水対策騒音・振動対策、防災対策、公害発生時の措置など、協定の実施に関して細目事項を定めてあります。

成人式の該当者 学年別に変わる

来年1月15日の成人式該当者は昭和27年1月17日から同28年4月1日までに生まれた人になります。

テレビ・こんにちは新潟 新年特プロ ご覧ください

◉とき 一月一日、午前九時半～十時

◉放送局 BSNTV、第5チャンネル

◉内容 渡辺市長と新潟出身の都市計画の専門家らが新潟市の都市像を語りながら、将来の都市の姿を探ってゆきます。

第3期分 下水道受益者負担金

納期限は12月28日

市立総合病院 職員第1次募集

1月20日締切り

来年十月に開院する新潟市立総合病院の第一次職員募集が次の要領で行なわれます。

▼試験日 四十八年一月二十八日(日)午前九時受付け。

▼試験場 市立寄居中学校

▼応募手続き 履歴書（写真貼付）、戸籍抄本一通、免許所有者は免許の写し、をそえて切手貼付の返信用封筒を同封のうえ郵送または持参ください。

▼申込み先 新潟市役所市立総合病院事務局（西堀通り六）

▼締切り日 四十八年一月二十日(月)必着のこと。

▼問合わせ 前記の事務局か市総務部人事課へどうぞ。

募集職種	人員	応募資格 48年4月1日現在	試験科目
看護婦及び准看護婦	80名	35歳以下	一般教養、看護学、面接
看護助手	若干名	30歳以下	一般教養、面接
臨床検査技師及び衛生検査技師	若干名	30歳以下 卒業見込みで資格取得見込みの者	一般教養、臨床検査一般、面接
事務職員	若干名	高卒以上、35歳以下、医療事務経験者	一般教養、面接

年末・年始の 市役所窓口あんない

12月29日から1月3日まで、市役所は休みになりますが、市民生活に直接関係の深い窓口業務は、次のとおり取扱います。

年末 29日（金） 平常どおり
30日（土） 午前8時30分～正午

年始 1・2・3日 休み

なお、上記の取扱い時間と異なる課はカッコ内の時間になります。

	仕事をするところ	取扱う仕事
本庁1階	市民課	戸籍・住民届・印かん登録・証明など
本庁1階	国民年金課	窓口事務、収納事務
本庁1階	市税等の収	市税等の収納事務
本庁1階	納金融機関	（29日は午前9時から午後4時まで、30日は正午まで）
2階	国民健康保険課	国民健康保険事務全般
3階	交通課	交通災害共済受付け事務
4階	清掃業務課（分室）	収納事務
4階	納税課	市税の収納事務
5階	市民税課	個人市民税、軽自動車税の申告受付け
5階	商業観光課	中小企業金融相談申込み受付け事務
6階	福祉課	身体障害者国鉄割引き証発行事務、世帯更生資金受付け事務、歳末助け合い募金の取扱い
6階	援護課	各種窓口事務
7階	住宅課	市営住宅管理事務
7階	下水道管理課	都市排水事務
8階	道路課	道路パトロール（東・西土木事務所も同様）
	各地区事務所 各連絡所	一般平常窓口業務
	健康保険新潟病院	29日は休診、30日は正午まで診療
	公益質や	公益質舗の貸付け回収事務（30・31日も平常どおり）
	水道局 営業課 東営業所	窓口事務（30日は午前8時半～午後5時）
	水族館	31日から3日まで休館
	日本海タワー	28日から31日まで休み 1月1日は午前6時から午後5時まで開館 2日以降は午前9時から午後5時まで
	勤労青少年ホーム	12月28日から1月3日まで休み
	農業委員会	各種証明書発行事務
	沼垂・舟江図書館	28日から4日まで休館

パンダちゃん 水族館に登場

24日から上映

爆発的な人気を集めているパンダちゃん。東京・上野動物園では1日2時間の一般公開には、1万人もの観客が殺到し1人30秒しか見られない状態です。

そこで、市では子供たちを中心に市民の皆さんに、せめてパンダちゃんを画像で見ていただこうと、映画を作りました。パンダちゃんの声も聞かれます。

◉題名 パンダちゃんの1日

◉日時 12月24日から、午前11時半～、午後1時半～、同2時半～、同3時半～の1日4回上映。

◉場所 新潟水族館

1月の巡回市民相談

〈内野地区〉
とき 一月十六日(火) 午後一時半～三時半
ところ 西地区事務所二階会議室

〈濁川地区〉
とき 一月二十三日(火) 午後一時半～三時半
ところ 濁川連絡所一階会議室

〈両川地区〉
とき 一月三十日(火) 午後一時半～三時半
ところ 両川連絡所一階会議室

ワリコーのお求めは、いまがチャンス!

来年(昭和48年)から、ワリコーの割引料にかかる税金が10%に引きあげられます。

1年貯蓄 ワリコー 利回り 年5.708%

現行8%の、ワリコー割引料にかかる税金が昭和48年1月1日から10%に引きあげられます。ですからお求めになるなら、いまがチャンス、興銀の窓口でどうぞ。

日本興業銀行新潟支店 新潟市西堀通六(市役所隣) TEL (29)2331 〒951

でんわコーナー

年末・年始の窓口取扱時間のご案内

◎電話料金の受け入れ事務

12月29日㊎は午前9時から午後4時まで
12月30日㊏は午前9時から正午まで取り扱い。
12月31日㊐以降1月3日㊌までは休ませていただきます。

◎加入申込・電話機移転などの受け付け事務

12月28日㊍まで取り扱い、以降1月3日㊌までは休ませていただきます。

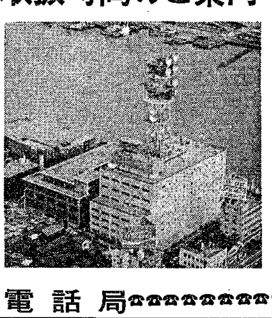

今年も格別のご愛顧をいただきありがとうございました。
来年もお引き立ての程よろしくお願い申しあげます。

新潟電話局